



LA PASSION DES CROISIÈRES

— DEPUIS 1976 —



FLEUVES • MERS • CANAUX

SAISON 2025/2026

Des rives du Rhin aux fleuves du monde, un demi-siècle d'innovation et de passion!



GÉRARD SCHMITTER

CroisiEurope est une entreprise familiale depuis sa création en 1976. Gérard Schmitter, le fondateur, puis ses quatre enfants depuis 25 ans, ont tissé en 50 ans et en toute indépendance la toile d'une notoriété reconnue à l'échelle internationale.

Ils transmettent à la troisième génération qui rejoint progressivement la compagnie, un bel outil qui rayonne mondialement.

★ 1976

L'aventure commence...
Création d'Alsace Croisières
par Gérard Schmitter, première
entreprise de tourisme fluvial
en France.

**ALSACE
CROISIÈRES**

★ 1982

Acquisition du premier bateau,
l'ALSACE I, marquant le début
des croisières sur le Rhin.



★ 1984

Introduction des premiers
bateaux à cabines, permettant
des croisières de plusieurs jours.

Flotte de 4 bateaux

★ 1990

L'entreprise devient son propre
armateur, avec la construction
du MS LIBERTÉ.

Flotte de 5 bateaux

★ 1993

Lancement des premières
croisières sur le Danube
avec trois nouveaux bateaux.

Flotte de 8 bateaux



★ 1995

Le MS CAMARGUE ouvre
les portes des croisières
sur le Rhône et la Saône.

Flotte de 9 bateaux



★ 1997

Changement de nom:
CroisiEurope reflète
une dimension européenne.



★ 1998

Premières croisières sur la Seine.

Flotte de 10 bateaux



★ 1999

Transmission de l'entreprise
aux quatre enfants
de Gérard Schmitter.

Flotte de 14 bateaux

★ 2000

Début des croisières
sur l'Elbe et le Pô.

Flotte de 14 bateaux



★ 2002

Premières croisières au Portugal
sur le Douro, le "fleuve d'Or"
à bord du MS VASCO DA GAMA
Ouverture de l'agence de
Bruxelles en Belgique.

Flotte de 15 bateaux

★ 2004

Extension des croisières jusqu'à
la mer Noire avec le lancement
du MS BEETHOVEN.

Flotte de 19 bateaux

★ 2005

Croisières en Espagne
et de Berlin à Prague.

Flotte de 20 bateaux



★ 2006

CroisiEurope fête ses 30 ans
et s'associe à l'UNESCO pour
la sauvegarde du patrimoine.

Flotte de 21 bateaux



CROISIÈRES ANNIVERSAIRE 50

★ LA CROISIÈRE DE L'ILLUSION

Du 20 au 24 mars 2026 sur la Garonne

Avec Bernard BILIS (prestidigitateur) et Viktor VINCENT (magicien)

★ HOMMAGE À CLAUDE FRANÇOIS

Du 27 au 31 mars 2026 sur la Seine

Avec Fabien LECŒUVRE (chroniqueur spécialiste de la chanson française),
Prisca (célèbre Clodette) et Ludovic TOURNAY (sosie de Claude François)

★ CROISIÈRE DISCO

Du 1^{er} au 5 avril 2026 sur le Rhin

Avec de nombreux artistes

★ COULISSES ET SECRETS DE LA TÉLÉVISION

Du 1^{er} au 7 mai 2026 sur le Rhône

Avec Jean-Pierre FOUCAULT (animateur de radio et télé)
et Isabelle MORINI-BOSC (journaliste spécialiste des médias)

50 CroisiEurope



★ 2007

Mise en service du premier bateau maritime, MV LA BELLE DE L'ADRIATIQUE.

Flotte de 22 bateaux



★ 2013

Arrivée de la 3^e génération familiale et lancement des croisières sur les canaux avec la péniche MS JEANINE ainsi qu'en Gironde avec le MS CYRANO DE BERGERAC.

Flotte de 26 bateaux



★ 2016

Pour ses 40 ans, la compagnie propose une croisière exceptionnelle de 40 jours.

Flotte de 37 bateaux

★ 2018

Lancement du safari-croisière en Afrique australe avec le RV AFRICAN DREAM.

Flotte de 46 bateaux



★ 2020

Déploiement du RV ZIMBABWEAN DREAM et d'un second lodge en Afrique.

Flotte de 50 bateaux



★ 2011

Un 35^e anniversaire flamboyant avec un nouveau logo.

Flotte de 23 bateaux



★ 2014

Acquisition de la Compagnie Fluviale du Mékong et de ses 4 bateaux, construction de 3 péniches.

Flotte de 33 bateaux

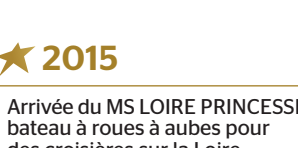

★ 2012

Décès de Gérard Schmitter; le MS GÉRARD SCHMITTER est inauguré en son hommage. Lancement des croisières sur le Mékong.

Flotte de 24 bateaux



★ 2015

Arrivée du MS LOIRE PRINCESSE, bateau à roues à aubes pour des croisières sur la Loire.

CroisiEurope lance la formule "Tout inclus à bord".

Flotte de 34 bateaux



★ 2019

Arrivée du second bateau maritime: MV LA BELLE DES OCÉANS.

Flotte de 49 bateaux



★ 2025

CroisiEurope célèbre 10 ans sur la Loire, 20 ans en Andalousie, 25 ans à Venise et 30 ans sur le Rhône, et annonce la construction d'un bateau pour l'Amazone !



★ HOMMAGE À JACQUES BREL

Du 14 au 19 mai 2026 sur l'Amstel

Avec Jacques PESSIS (journaliste et écrivain) et Arnaud ASKOY (sosie de Jacques Brel)

★ LA CROISIÈRE DES ÉCRIVAINS

Du 30 septembre au 5 octobre 2026 sur le Rhône

Avec Emmanuelle PAVON DUFAURE (autrice et art-thérapeute) et Éric-Emmanuel SCHMITT (dramaturge)

★ ALORS ON DANSE !

Du 24 au 29 juin 2026 sur la Seine

Avec Claudine COLOZZI (journaliste), Chris MARQUES et Jaclyn SPENCER (danseurs et chorégraphes)

Programmes détaillés et tarifs, nous consulter.

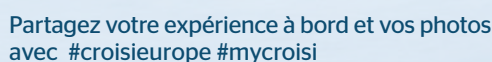



CroisiEurope, une histoire ancrée et des valeurs fortes



ÉQUIPAGE (MS DOUCE FRANCE)

Notre compagnie est fortement et intimement liée depuis toujours à notre région française d'origine, l'Alsace, où se trouvent notre siège social et notre gare fluviale. Nous y puisons nos valeurs et les portons fièrement sur les différentes destinations que vous trouverez au fil de ces pages.

Il nous tient particulièrement à cœur de soutenir l'économie alsacienne par des actions concrètes allant de la conception de nos bateaux à la vie à bord lors de nos croisières, en voici quelques illustrations :

- Le mobilier à bord de notre flotte, conçu et installé par une société de menuiserie / ébénisterie locale
- La vaisselle estampillée à nos couleurs, réalisée dans un atelier alsacien
- La plus ancienne brasserie de France (qui est alsacienne) fournit l'ensemble de notre flotte

Au-delà de notre région et de nos frontières, nous nous employons activement à soutenir les économies des régions traversées en menant différentes actions concrètes :

- Lors des visites, nous faisons appel aux services des guides locaux

- Les sites que nous proposons à la découverte sont le résultat d'une étude approfondie du patrimoine local et régional que nous souhaitons valoriser
- À la carte des menus, les plats qui vous sont servis s'inspirent des spécialités des régions traversées et nous faisons notre marché en grande majorité auprès de producteurs régionaux

Afin de faire perdurer et de développer ces valeurs, nous restons à l'écoute de toutes les initiatives dont vous souhaiteriez nous faire part, dans la mesure où elles correspondent à nos valeurs. N'hésitez pas à nous les partager, si l'une d'elles peut s'inscrire dans les itinéraires de nos croisières, nous y apporterons toute notre attention !



Un engagement pour le respect de l'environnement

Cet engagement est partie intégrante de notre culture par un ensemble d'actions concrètes au sein de notre entreprise comme à bord de nos bateaux. Découvrez les dernières mesures prises par CroisiEurope dans le domaine de la protection environnementale afin de se conformer aux exigences de la CDNI (Convention relative à la collecte, au dépôt et à la réception de déchets en navigation rhénane et intérieure) pour la navigation sur le Rhin et que CroisiEurope a décidé de mettre en place sur l'ensemble des fleuves.

Sur la Seine, après des essais concluants réalisés en partenariat avec AS Energy, nos bateaux ont adopté le GTL (gas-to-liquid). Ce carburant de synthèse issu de la transformation du gaz naturel nous permet d'améliorer notre bilan environnemental.

D'autres actions ont été réalisées au fil des ans dans ce même sens :



- Installation d'**économiseurs d'eau** sur tous nos bateaux, permettant de réduire de 35% la consommation d'eau potable et de diminuer ainsi la production d'eaux usées.
- Installation de **fontaines à eau** à bord qui filtrent l'eau publique et la transforment en eau potable de qualité permettant ainsi l'économie de 30 tonnes de plastique par an.
- Installation de **systèmes d'évacuation des eaux usées** sur tous nos bateaux, vidés lors des escales dans des stations d'épuration ou les réseaux d'égouts urbains, avec sur certaines unités des centrales d'épuration. L'ensemble de la flotte CroisiEurope est dotée d'un système de traitement des eaux à bord qui permet de préserver l'environnement en cas de déversement accidentel des eaux usées dans un fleuve.
- À la gare fluviale CroisiEurope, **installation d'un receveur d'eaux usées** directement relié au réseau de la ville.



- **Remotorisation du MS MONET en 2025** avec de nouveaux moteurs et génératrices dernière génération et en **respectant les critères Green Award**.
- Tous les moteurs de nos bateaux (**label Greenship**) respectent les normes européennes les plus strictes en matière de lutte contre la pollution, réduisant ainsi les émissions de gaz à effet de serre.
- La nouvelle technologie utilisée à bord permet de **limiter la consommation** de carburant en navigation.
- La ventilation de nos salles des machines est isolée, permettant de **réduire la pollution sonore**.



- Pour le **remplacement des serviettes de bain à bord**, nous sensibilisons nos clients à l'aspect écologique à travers des messages écrits et oraux.
- CroisiEurope est associé à **Imprim'Vert**, une organisation respectant des **critères d'impression écologiques**. Toute la documentation de notre compagnie est imprimée avec des **encres végétales sur du papier non blanchi**.
- Notre compagnie est signataire de la charte métropolitaine **Tous unis pour plus de biodiversité** pour une gestion écologique des espaces verts à sa gare fluviale.



- Quand les ports sont équipés, nous nous branchons systématiquement sur les **bornes de branchement électrique** (Power lock installation). Pour nos propres embarcadères, nous finançons ces nouvelles installations. De plus, la plupart de nos bateaux sont dotés d'**installations électriques à basse consommation**.
- En hiver, nos bateaux sont amarrés dans des ports fluviaux équipés de **bornes de branchement électrique**.
- À Paris, nous réalisons nos excursions avec des **bus électriques**.



- Tous nos **déchets sont triés et compactés** à bord afin d'être **recyclés**.
- Tous les déchets alimentaires et biodéchets sont collectés et **valorisés en biogaz** par des entreprises spécialisées.
- Nos **huiles de vidange sont récupérées et transformées** par des spécialistes au port.
- Tous les **produits d'entretien** utilisés sont **biodégradables et écologiques**.
- Utilisation de **peintures extérieures sans composants polluants**.
- Les pailles, gobelets et autres ustensiles autrefois en plastique sont désormais **en carton biodégradable**.



- Notre compagnie est adhérente **E2F, Entreprises Fluviales de France**, qui fédère les acteurs de la profession et orchestre des actions communes pour relever les grands défis de demain.
- Notre compagnie se **conforme aux exigences de la CDNI** pour la navigation sur le Rhin (Convention relative à la collecte, au dépôt et à la réception de déchets en navigation rhénane) et a décidé de mettre en place les mêmes mesures sur l'ensemble des fleuves.
- Notre compagnie met en application la **charte unifiée portant engagements des compagnies de croisière navigant dans les eaux de la Méditerranée**.

Consommation en grammes de CO₂ / km / personne :

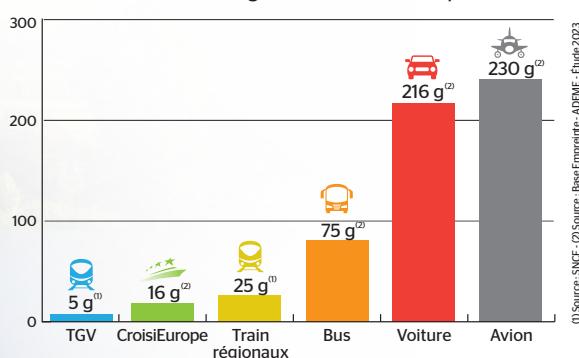

NOS PARTENAIRES ET LABELS :



Retrouvez le détail sur www.croisieurope.be

Bienvenue à bord



SALON / BAR (MS LAFAYETTE)

UNE FLOTTE DE 50 BATEAUX À TAILLE HUMAINE

Nos bateaux de 2 à 7 ponts accueillent de 16 à 200 passagers uniquement. Leur taille et leur technologie de pointe leur permettent de naviguer en exclusivité sur certains fleuves et de s'amarrer au cœur des villes, au plus près des lieux d'intérêt. De catégories 4 et 5 ancrés et certifiés selon les normes Veritas, ils sont modernes et leur confort est optimal.

À bord, capitaines, commissaires de bord, équipes d'animation, brigades de cuisine et de salle, personnels hôtelier et navigant donnent le meilleur d'eux-mêmes pour vous offrir un service de qualité, régulièrement perfectionné par des formations au sein de la compagnie.

DES CABINES TOUT CONFORT

Un décor soigné, une atmosphère chaleureuse, une literie de qualité : nos cabines sont confortables, fonctionnelles, climatisées et bénéficient toutes d'une vue panoramique extérieure vous permettant de profiter pleinement des paysages.

Certaines cabines disposent de balcons à la française ou de terrasses privatives. Nos bateaux de la flotte 5 ancrés proposent un confort supplémentaire en accordant davantage d'espace dans les cabines.

Afin de satisfaire vos demandes, nous proposons le choix entre 3 catégories de cabines :

- Catégorie A** cabine bénéficiant d'un emplacement " premium ".
- Catégorie B** cabine bénéficiant d'un emplacement " intermédiaire ".
- Catégorie C** cabine pouvant être de taille légèrement inférieure et bénéficiant d'un emplacement " standard ".

Tous nos bateaux sont concernés exceptés les péniches, le bateau maritime MV LA BELLE DES Océans et les bateaux de la programmation Visages et Fleuves du Monde.

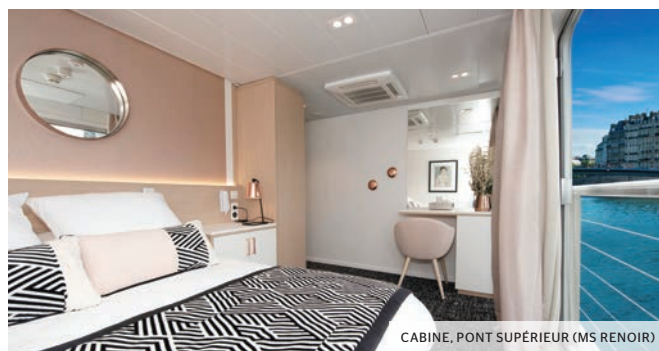

CABINE, PONT SUPÉRIEUR (MS RENOIR)



SUITE RIVIERA (MV LA BELLE DES Océans)

LES ESPACES COMMUNS, LIEUX DE VIE PARTAGÉS

Le pont soleil de chaque bateau offre une vue panoramique exceptionnelle sur les paysages qui défilent entre deux lieux d'escale. Vous pourrez profiter du spectacle depuis les chaises longues et sur certains bateaux, une piscine ou un jacuzzi sont à votre disposition pour vous détendre.

Lieu de rendez-vous chaleureux, le salon/bar est accessible à tout moment. Vous pourrez vous y retrouver, participer aux animations, soirées thématiques et spectacles. À bord de nos bateaux 3 ponts, le pianorama bar est l'espace idéal pour déguster un cocktail, choisir un livre dans la bibliothèque, écouter ou jouer du piano.



SALON / BAR (MS DOUCE FRANCE)



SALON / BAR (MS LAFAYETTE)



RESTAURANT (MS LAFAYETTE)

Bateaux 4 ancres

Ils proposent un confort optimal et fonctionnel dans un environnement chaleureux. Les cabines, entièrement équipées, sont toutes situées au-dessus du niveau de l'eau, offrant une vue panoramique sur les paysages.



SALON / BAR (MS VICTOR HUGO)



RESTAURANT (MS SEINE PRINCESS)



CABINE (MS MICHELANGELO)



SALON / BAR (MS L'EUROPE)

Bateaux 5 ancres

Ces bateaux se différencient par des cabines plus spacieuses, dotées de grandes baies vitrées et pour certaines, de balcons à la française. La décoration est plus contemporaine et l'aménagement est plus épuré.



RESTAURANT (MS LAFAYETTE)

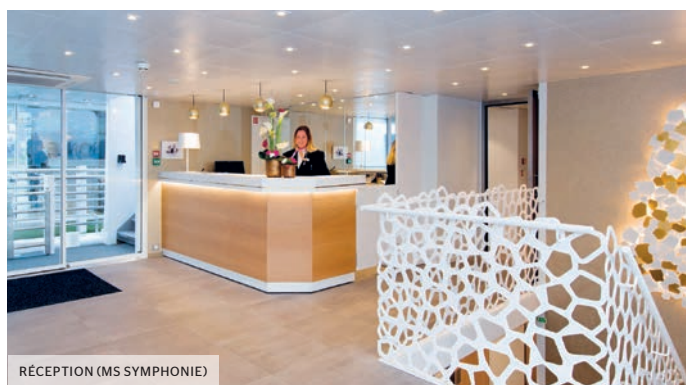

RÉCEPTION (MS SYMPHONIE)



CABINE (MS VAN GOGH)



SALON / BAR (MS RENAISSANCE)

L'expérience CroisiEurope

Leader européen de la croisière fluviale

Parce qu'un séjour en croisière n'est pas un voyage ordinaire, nous vous invitons à découvrir notre savoir-faire et nos atouts ! Embarquez pour une croisière à bord de notre flotte est une expérience à part entière qui vous laissera un souvenir inoubliable !



UN SAVOIR-FAIRE DEPUIS 1976

UNE ENTREPRISE INDÉPENDANTE ET FAMILIALE FRANÇAISE

Nous nous sommes imposés au fil des ans comme le leader européen de la croisière fluviale et spécialisés dans les croisières à taille humaine sur les canaux, fleuves et mers du monde. Les valeurs humaines que nous cultivons reflètent l'état d'esprit familial de la compagnie que vous retrouverez aussi bien lors de votre réservation, à bord ou à votre retour.

Retrouvez l'historique de notre société sur : www.croisieurope.be/fr

L'INNOVATION ET LA QUALITÉ AU CŒUR DE L'ENTREPRISE

Notre innovation constante dans la construction de nos bateaux nous a permis d'être pionniers sur de nombreux fleuves en Europe (Gironde, Loire, Pô, Elbe) et dans le monde (Cambodge/Vietnam, Afrique australe).

Nous établissons un cahier des charges précis et prenons en considération les spécificités de chaque bassin de navigation. Ainsi, notre compagnie a remis au goût du jour, et en exclusivité, les bateaux à roues à aubes permettant la navigation en basses eaux sur des fleuves tels que la Loire, l'Elbe ou la Seine.

Nous innovons aussi dans les itinéraires et programmes de croisières que nous vous proposons ; ils sont étudiés, imaginés et présentés en adéquation avec les attentes de nos passagers.

LA PASSION DE L'EXCELLENCE

En valorisant nos talents, nous faisons avancer l'individu et par conséquent l'ensemble de nos collaborateurs, et ce dans le but d'atteindre l'excellence à tous les niveaux.

UN EXCELLENT RAPPORT QUALITÉ/PRIX

Nous maîtrisons notre flotte de la conception/construction de nos bateaux jusqu'à leur commercialisation. Cette optimisation des coûts nous permet de vous faire bénéficier d'un service de grande qualité à différents niveaux :

- Du personnel et des équipages expérimentés, bienveillants et à votre écoute
- Un environnement et des cabines confortables et chaleureuses
- Une table de qualité
- Des itinéraires uniques et une expérience culturelle inégalable à travers l'Europe et le monde

LE PLUS GRAND CHOIX DE CROISIÈRES ET DE DESTINATIONS EXCLUSIVES

Avec des croisières allant de 3 à 16 jours et traversant 37 pays, nous offrons le plus large choix de destinations tout au long de l'année. Les programmes de croisières sont complets avec une escale par jour.

Vous visiterez et découvrirez les incontournables mais vous emprunterez aussi des voies exclusives propres à notre compagnie.

UNE TABLE DE QUALITÉ, PLÉBISCITÉE PAR NOS PASSAGERS

Le respect des traditions culinaires françaises est un atout de notre compagnie. Les repas sont conçus par nos chefs exécutifs, Alain Bohn, membre de l'association des Maîtres Cuisiniers de France qui compte seulement 250 chefs du monde entier et de la Chaîne des Rôtisseurs, et Martial Diffor, qui après avoir officié dans les cuisines de restaurants 3 étoiles au Guide Michelin et paquebots de luxe en Europe et dans le monde, a rejoint la brigade CroisiEurope.

Avec Christophe Kuhn, chef exécutif adjoint, ainsi que leurs équipes de chefs, ils conçoivent chacun des menus en faisant ressortir les goûts et saveurs locales des régions et pays traversés. Nos vins sont sélectionnés pour accompagner chacun de vos repas.

Ponctuellement, CroisiEurope s'associe à de grands chefs tels que Marc Haeberlin ou la Maison Paul Bocuse pour organiser des croisières gastronomiques hautes en goûts et en saveurs.



CHRISTOPHE KUHN, MARTIAL DIFFOR ET ALAIN BOHN

LE "VRAI" TOUT INCLUS



Pension complète
durant toute la croisière⁽¹⁾



Boissons⁽¹⁾ comprises
aux repas et au bar (uniquement valable à bord,
hors carte spéciale du bar et cartes des vins)



Animations à bord



Audiophones⁽²⁾ durant nos excursions



Wi-Fi disponible⁽³⁾ gratuitement
sur l'ensemble de la flotte CroisiEurope

(1) Sauf mention écrite contraire, uniquement à bord de la flotte CroisiEurope.

(2) Sauf lors des excursions des croisières sur les canaux de France et en Afrique australe.

(3) Durant la croisière sur le lac Kariba en Afrique australe, la connexion est très aléatoire.

DES EXCURSIONS VARIÉES, INCLUSES OU À SÉLECTIONNER

Nous proposons un programme d'excursions pour enrichir chaque itinéraire. Celles-ci sont soigneusement étudiées, sélectionnées et façonnées par nos équipes pour être au plus près des cultures et des traditions des régions ou pays visités. Nous proposons deux catégories d'excursions adaptées aux aspirations et préférences de chacun et qui permettent de parfaire votre expérience de croisière en mettant à l'honneur les diversités et spécificités de chaque lieu visité.

Les excursions "Authentiques" allient culture, architecture et histoire pour une parfaite mise en lumière des grands incontournables qui font la richesse de chaque destination.

Par exemple, une découverte de Prague, la ville aux mille tours et mille clochers au cœur de l'Europe centrale, avec son centre-ville historique classé et son incontournable quartier du château. Et pourquoi pas Honfleur, avec une visite guidée à pied de cette ville mythique de Normandie au cachet et au charme incomparables.

Les excursions "Expériences" proposent des balades inédites, des visites insolites, des dégustations de produits du terroir mais aussi de véritables expériences coup de cœur.

Elles se différencient vraiment par leur caractère plus intimiste et confidentiel avec des visites en petit groupe à savoir un nombre réduit à partir de 10 participants seulement. Elles s'adressent aux amoureux de lieux d'exception et d'expériences uniques qui sortent de l'ordinaire pour des souvenirs inoubliables.

Quelques exemples parmi les nombreuses possibilités; découverte de la ville de Porto au gré de sa ligne de tramways, ponctuée par un arrêt au musée du Tramway ainsi qu'une dégustation



de spécialités locales. Une mise à l'honneur du savoir-faire et de l'artisanat vénitien avec la visite d'une fabrique de gondole et d'un atelier de masques pour la Commedia dell'Arte. Une randonnée dans le vignoble de Rüdesheim à travers les vignes, l'occasion de profiter d'un panorama époustouflant sur la ville, les vignobles et le Rhin.

Faites votre propre sélection d'excursions

Afin de vous offrir la possibilité de panacher les excursions "Authentiques" et "Expériences", il est dorénavant possible de moduler à votre guise la sélection d'excursions qui vous ressemble avec toujours l'avantage d'un prix dégressif!

La flotte CroisiEurope



NOS CATÉGORIES 4 ANCRES ET 5 ANCRES

Notre flotte, équipée des dernières technologies, est aménagée en tenant compte des dernières évolutions en matière de confort et affiche un design soigné et des cabines fonctionnelles.

La qualité des services ainsi que la gastronomie proposée à bord sont identiques quelle que soit la catégorie de bateau choisie. Tous nos bateaux proposent le Wi-Fi gratuit à bord⁽¹⁾.

Bateaux certifiés Bureau Veritas.



La grande majorité de nos bateaux sont construits en Belgique sur le chantier naval Meuse et Sambre de Namur.

(1) Durant la croisière sur le lac Kariba en Afrique australe, la connexion est très aléatoire.
(2) Bateaux n'appartenant pas à la flotte CroisiEurope.
(3) PMR: Personne à Mobilité Réduite.

LES CROISIÈRES MARITIMES ET CÔTIÈRES

	Catégorie	Descriptif	Longueur	Capacité (nombre de cabines)	Cabine PMR ⁽³⁾	Construit en/ Rénové en
MV LA BELLE DE L'ADRIATIQUE	5 ANCRES	Bateau à 4 ponts	110 m	99	✓	2007 / 2017
MV LA BELLE DES OCÉANS	5 ANCRES	Bateau à 7 ponts - Balcons privés pont 6	103 m	65	✓	1990 / 2014

LES CROISIÈRES FLUVIALES ET SUR LES CANAUX EN EUROPE

GUADALQUIVIR	Catégorie	Descriptif	Longueur	Capacité (nombre de cabines)	Cabine PMR ⁽³⁾	Construit en/ Rénové en
MS LA BELLE DE CADIX	5 ANCRES	Bateau à 3 ponts - Pont supérieur avec balcon à la française Pont principal avec hublot	110 m	88	✓	2005 / 2016

DOURO	Catégorie	Descriptif	Longueur	Capacité (nombre de cabines)	Cabine PMR ⁽³⁾	Construit en/ Rénové en
MS FERNÃO DE MAGALHÃES	4 ANCRES	Bateau à 3 ponts	75 m	71	-	2003 / 2015
MS INFANTE D. HENRIQUE	4 ANCRES	Bateau à 3 ponts - Pont supérieur avec balcon à la française	75 m	71	-	2003 / 2014
MS VASCO DA GAMA	4 ANCRES	Bateau à 3 ponts	75 m	71	-	2002 / 2014
MS AMÁLIA RODRIGUES	5 ANCRES	Bateau à 3 ponts - Ponts supérieur et intermédiaire avec balcon à la française	80 m	66	✓	2018
MS GIL EANES	5 ANCRES	Bateau à 3 ponts - Ponts supérieur et intermédiaire avec balcon à la française	80 m	66	✓	2015
MS MIGUEL TORGA	5 ANCRES	Bateau à 3 ponts - Ponts supérieur et intermédiaire avec balcon à la française	80 m	66	✓	2017

PÔ	Catégorie	Descriptif	Longueur	Capacité (nombre de cabines)	Cabine PMR ⁽³⁾	Construit en/ Rénové en
MS MICHELANGELO	4 ANCRES	Bateau à 2 ponts	110 m	78	-	2000 / 2017

LOIRE	Catégorie	Descriptif	Longueur	Capacité (nombre de cabines)	Cabine PMR ⁽³⁾	Construit en
MS LOIRE PRINCESSE	5 ANCRES	Bateau à roues à aubes - 2 ponts Pont supérieur avec balcon privé	80 m	48	✓	2015

GIRONDE	Catégorie	Descriptif	Longueur	Capacité (nombre de cabines)	Cabine PMR ⁽³⁾	Construit en
MS CYRANO DE BERGERAC	5 ANCRES	Bateau à 3 ponts - Pont supérieur avec balcon à la française	110 m	87	✓	2013

RHÔNE	Catégorie	Descriptif	Longueur	Capacité (nombre de cabines)	Cabine PMR ⁽³⁾	Construit en/ Rénové en
MS MISTRAL	4 ANCRES	Bateau à 2 ponts	110 m	78	-	1999 / 2007
MS RHÔNE PRINCESS	4 ANCRES	Bateau à 2 ponts	110 m	69	-	2001 / 2011
MS CAMARGUE	5 ANCRES	Bateau à 2 ponts - Pont supérieur avec balcon à la française	110 m	54	✓	1995 / 2015
MS VAN GOGH	5 ANCRES	Bateau à 2 ponts - Pont supérieur avec balcon à la française	110 m	54	✓	1999 / 2018

SEINE	Catégorie	Descriptif	Longueur	Capacité (nombre de cabines)	Cabine PMR ⁽³⁾	Construit en/ Rénové en
MS BOTTICELLI	4 ANCRES	Bateau à 2 ponts - Pont supérieur avec balcon à la française	110 m	75	✓	2004 / 2016
MS SEINE PRINCESS	4 ANCRES	Bateau à 2 ponts	110 m	67	-	2002 / 2015
MS RENOIR	5 ANCRES	Bateau à 2 ponts - Pont supérieur avec balcon à la française	110 m	54	✓	1999 / 2018
NOUVEAU 2026 MS R.E. WAYDELICH L.J.	5 ANCRES	Bateau à roues à aubes - 2 ponts Pont supérieur avec balcon à la française	102 m	42	✓	2018

CANAUX DE FRANCE ET DE BELGIQUE

	Destination	Capacité (nombre de cabines)	Cabine PMR ⁽³⁾	Construit en		Destination	Capacité (nombre de cabines)	Cabine PMR ⁽³⁾	Construit en/ Rénové en
MS ANNE-MARIE	Provence	11	✓	2014	MS JEANINE	Alsace	11	-	1985 / 2017
MS DANIÈLE	Bourgogne	11	✓	2016	MS MADELEINE	Alsace	11	✓	2014
MS DÉBORAH	Champagne/ Yonne/Oise	11	✓	2016	MS RAYMONDE	Belgique	11	✓	2014

RHIN ET DANUBE

	Catégorie	Descriptif	Longueur	Capacité (nombre de cabines)	Cabine PMR ⁽³⁾	Construit en/ Rénové en
MS BEETHOVEN	4 ANCRES	Bateau à 3 ponts - Pont supérieur avec balcon à la française	110 m	90	✓	2004 / 2010
MS L'EUROPE	4 ANCRES	Bateau à 3 ponts - Pont supérieur avec balcon à la française	110 m	90	✓	2006 / 2016
MS FRANCE	4 ANCRES	Bateau à 2 ponts	110 m	78	✓	2001 / 2016
MS LA BOHÈME	4 ANCRES	Bateau à 2 ponts	110 m	80	-	1995 / 2011
MS LEONARDO DA VINCI	4 ANCRES	Bateau à 2 ponts	105 m	72	-	2003 / 2011
MS MODIGLIANI	4 ANCRES	Bateau à 2 ponts	110 m	78	✓	2001 / 2011
MS MONA LISA	4 ANCRES	Bateau à 2 ponts	82 m	47	-	2000 / 2010
MS MONET	4 ANCRES	Bateau à 2 ponts	110 m	78	-	1999 / 2007
MS VICTOR HUGO	4 ANCRES	Bateau à 2 ponts	82 m	45	✓	2000 / 2019
MS DOUCE FRANCE	5 ANCRES	Bateau à 2 ponts - Pont supérieur avec balcon à la française	110 m	55	✓	1997 / 2017
MS GÉRARD SCHMITTER	5 ANCRES	Bateau à 3 ponts - Pont supérieur avec balcon à la française	110 m	87	✓	2012
MS LAFAYETTE	5 ANCRES	Bateau à 2 ponts - Pont supérieur avec balcon à la française	90 m	43	✓	1992 / 2014
MS SYMPHONIE	5 ANCRES	Bateau à 2 ponts - Pont supérieur avec balcon à la française	110 m	55	✓	1997 / 2017
MS VIVALDI	5 ANCRES	Bateau à 3 ponts - Pont supérieur avec balcon à la française	110 m	88	✓	2009

ELBE

	Catégorie	Descriptif	Longueur	Capacité (nombre de cabines)	Cabine PMR ⁽³⁾	Construit en
MS ELBE PRINCESSE	5 ANCRES	Bateau à roues à aubes - 2 ponts Pont supérieur avec balcon à la française	95 m	40	✓	2016

LES CROISIÈRES FLUVIALES DANS LE MONDE

AFRIQUE AUSTRALE

	Catégorie	Descriptif	Longueur	Capacité (nombre de cabines)	Construit en
RV AFRICAN DREAM	5 ANCRES	Bateau à 2 ponts - Cabines avec balcon à la française	33 m	8	2018
RV ZIMBABWEAN DREAM	5 ANCRES	Bateau à 2 ponts - Cabines avec balcon à la française	33 m	8	2020

CAMBODGE/VIETNAM

	Catégorie	Descriptif	Longueur	Capacité (nombre de cabines)	Construit en/ Rénové en
RV TOUM TIOU I	3 ANCRES	Bateau à 2 ponts	38 m	10	2002 / 2025
RV TOUM TIOU II	4 ANCRES	Bateau à 2 ponts	38 m	14	2008
RV LAN DIEP	4 ANCRES	Bateau à 2 ponts	50 m	22	2007
RV INDOCHINE	4 ANCRES	Bateau à 3 ponts	51 m	24	2008
RV INDOCHINE II	5 ANCRES	Bateau à 3 ponts - Balcons sur tous les ponts	65 m	31	2017

INDE⁽²⁾

	Catégorie	Descriptif	Longueur	Capacité (nombre de cabines)	Construit en
RV GANGES VOYAGER (ou similaire)	5 ANCRES	Bateau à 3 ponts - Cabines avec balcons à la française	56 m	28	2014

ÉGYPTE⁽²⁾

	Catégorie	Descriptif	Longueur	Capacité (nombre de cabines)	Construit en/ Rénové en
RV STAR OF LUXOR (ou similaire)	5 ANCRES	Bateau à 5 ponts	72 m	53	1994 / 2023
SB DAHABIEH ABYDOS (ou similaire)	5 ANCRES	Bateau à 2 ponts	45 m	9	2022

AMAZONIE

	Catégorie	Descriptif	Longueur	Capacité (nombre de cabines)	Construit en
NOUVEAU 2027 RV BRASILIAN DREAM	5 ANCRES	Bateau à 5 ponts - Suites avec balcons et terrasses	49 m	16	2027

Nouveautés 2025 / 2026

Les nouveaux itinéraires que nous vous proposons en 2025 / 2026 vous feront découvrir des escales et lieux de visite inédits. Certains programmes ont été spécialement conçus pour les amateurs de lieux d'exception de gastronomie, d'Art ou d'Histoire; de même que ceux imaginés en parallèle d'événements uniques.

NOS NOUVEAUX ITINÉRAIRES SUR LA SEINE

La Normandie authentique et les boucles de la Seine: villages de charme, découvertes gourmandes et grands classiques

7 JOURS / 6 NUITS • RÉF. PNP_PP (p. 106)

Explorez les jardins de Claude Monet à Giverny, arpentez les ruelles médiévales de Rouen, et laissez-vous charmer par Veules-les-Roses et le manoir du Catel. Honfleur, avec son vieux bassin, vous transportera dans l'univers des impressionnistes, tandis que la côte Fleurie et ses stations balnéaires raviront les amoureux de l'authenticité normande.

La Normandie, terre de gourmandise, éveillera vos papilles: dégustation de ses célèbres fromages à bord, visite d'une distillerie de calvados. L'élégance de Lisieux et du château de Boutemont viendra couronner ce voyage. Rouen, avec sa cathédrale et ses maisons à colombages, vous plongera dans un voyage dans le temps.



À bord du MS R.E. WAYDELICH L.J., élégant bateau à roues à aubes, 2 nouveaux itinéraires: Petits bijoux des bords de Seine: entre escales bucoliques et rives royales

6 JOURS / 5 NUITS • RÉF. PRG_PP (p. 109)

De Paris à Giverny, laissez-vous séduire par une expérience hors du temps. Ce voyage vous fera découvrir des joyaux tels Moret-Loing-et-Orvanne, village médiéval, ainsi que le château de Rosa Bonheur, le château de Fontainebleau, l'Île de la Cité au cœur de Paris et les jardins enchanteurs de Claude Monet à Giverny, La Roche-Guyon, classé parmi les plus beaux villages de France, ...

L'histoire de France de Paris à la Normandie entre patrimoine, paysages et nuance impressionniste

8 JOURS / 7 NUITS • RÉF. PNR_PP (p. 110)

De Paris à la Normandie, découvrez des lieux où se mêlent les fastes des châteaux royaux, le charme des villages normands et l'effervescence des cités historiques. De l'Île de la Cité à Rouen, en passant par Versailles et Fontainebleau, chaque escale est une invitation à l'émerveillement. Plongez dans l'univers impressionniste de Monet à Giverny, explorez l'histoire de la navigation au MuséoSeine et flânez dans des paysages qui ont inspiré les plus grands artistes.

NOS NOUVELLES CROISIÈRES THÉMATIQUES

CROISIÈRES ŒNOLOGIQUES

Au cœur d'une région vinicole prestigieuse: Le Médoc, la côte de Blaye et Saint-Émilion

5 JOURS / 4 NUITS • RÉF. OGI_PP (p. 89)

Entre terroirs prestigieux et paysages enchanteurs, laissez-vous guider par notre sommelier à bord pour une exploration sensorielle inoubliable. Au cœur du Médoc, une visite exclusive dans un château grand cru classé à Blaye et dont la citadelle est inscrite au patrimoine mondial de l'UNESCO, appréciez les vins de la côte de Blaye, Saint-Émilion, rencontre privilégiée avec un vigneron qui dévoilera les secrets de ses crus d'exception.

À la découverte du fabuleux monde de la vigne et du vin, terroirs d'exception du Rhône et de la Saône

8 JOURS / 7 NUITS • RÉF. OSR_PP (p. 101)

Une croisière œnologique au fil de la Saône et du Rhône, à la découverte de vignobles de renom, considérés parmi les plus beaux de France. Du Beaujolais aux terrasses ensoleillées de Condrieu et Côte-Rôtie, en passant par les grands crus de Tain l'Hermitage et les saveurs méridionales de Saint-Rémy-de-Provence, chaque escale est une invitation à la dégustation et à l'émerveillement. Votre voyage sera ponctué de visites emblématiques: la Cité des Papes à Avignon, les ruelles d'Arles sur les traces de Van Gogh, et le charme authentique de Viviers.





CROISIÈRES RANDONNÉES

Le Rhône et la Saône révèlent la richesse de leurs terroirs

8 JOURS / 7 NUITS • RÉF. LSR_RANPP (p. 167)

De Lyon à Arles, en passant par les joyaux de la vallée du Rhône et de la Bourgogne méridionale, ce périple vous invite à découvrir autrement les trésors naturels, culturels et historiques du Sud-Est de la France. Des balades urbaines à travers l'histoire de Lyon, aux panoramas spectaculaires depuis la Roche de Solutré, en passant par la magie sauvage de la Camargue ou encore la sérénité des Alpilles.

La vallée du Rhin entre histoire, traditions et ambiance rhénane

5 JOURS / 4 NUITS • RÉF. SEH_RANPP (p. 168)

Entre navigation paisible et randonnées au cœur de la nature rhénane, cette croisière offre un équilibre d'authenticité et de paysages grandioses. Chaque étape est une nouvelle aventure : les vignobles en terrasse de Rüdesheim, les points de vue époustouflants sur la vallée du Rhin, les chemins de crête surplombant le Neckar, les abbayes, les châteaux et les villages typiques jalonnant l'itinéraire.

CROISIÈRE ÉVÈNEMENT

La grande croisière musicale sur la Seine, rêveries impressionnistes au fil de l'eau

9 JOURS / 8 NUITS • RÉF. PRM_MUSPP (p. 112)

Embarquez à bord d'un élégant bateau à roues à aubes. De Paris à la Normandie, cette croisière d'exception vous transporte au cœur des paysages qui ont inspiré les maîtres de l'impressionnisme, tout en vous faisant vibrer au rythme des plus belles œuvres du répertoire classique. Une croisière dont la direction artistique est confiée à Alain Duault qui accueillera à bord des artistes de renommée internationale pour des concerts inédits.



L'ART EN CROISIÈRES

L'Andalousie en croisière, à la rencontre de l'Art et de l'Histoire

8 JOURS / 7 NUITS • RÉF. SHF_ART/SHF_ARTPP (p. 70)

Vous explorerez les trésors architecturaux et artistiques de Séville, Cordoue, Grenade, Cadix. À travers des visites guidées des sites les plus emblématiques, de l'Alcazar de Séville à l'Alhambra de Grenade, en passant par la mosquée-cathédrale de Cordoue, le Palais de las Dueñas et la Casa Pilatos, vous plongerez dans un univers où se mêlent influences mauresques, baroques et Renaissance. Ces moments de découverte seront ponctués de temps d'échanges à bord, d'un spectacle de flamenco envoûtant et de dégustations.

Art et Histoire au fil du Rhône

8 JOURS / 7 NUITS • RÉF. LSR_ARTPP (p. 100)

Embarquez pour un voyage fascinant sur le Rhône, où chaque escale raconte l'histoire des grandes figures et des lieux qui ont façonné notre patrimoine. À Lyon, découvrez les secrets de la gastronomie française dans les Halles Bourse. Laissez-vous envoûter par Avignon, la Cité des Papes, le monde artistique d'Arles, où Van Gogh a immortalisé la lumière du Sud, les Baux-de-Provence avec leurs carrières des Lumières, transformant l'art en une expérience immersive, ou encore le Palais Idéal du Facteur Cheval, une merveille architecturale.

Reflets impressionnistes au fil de la Seine

7 JOURS / 6 NUITS • RÉF. PNP_IMPP (p. 107)

Plongez dans l'univers de l'impressionnisme à travers un programme où l'art, la lumière et la nature se rencontrent. De la maison de Monet à Giverny aux falaises d'Étretat, de l'Abbaye Saint-Wandrille et la maison Victor Hugo aux rues pittoresques de Honfleur, chaque escale vous invite à découvrir des lieux chargés d'histoire et d'émotions artistiques.



SÉVILLE, PALAIS DE LAS DUEÑAS



CARRIÈRES DES LUMIÈRES

UN ITINÉRAIRE REPENSÉ EN AFRIQUE AUSTRALE

SAFARI-CROISIÈRE AVEC NOUVELLE EXCURSION

Safari-croisière au fil du Zambèze : Afrique du Sud, Botswana, Namibie, Zimbabwe

11 JOURS / 8 NUITS • RÉF. 11A (p. 20-21)

Une nouvelle expérience magique à Victoria Falls. En plus du survol en hélicoptère, possibilité d'une deuxième excursion optionnelle : un safari à la recherche du rhinocéros noir d'Afrique. Une opportunité unique de faire un dernier safari à travers les paysages sauvages d'une réserve privée ! Partez cette fois-ci à la recherche des rhinocéros noirs d'Afrique à bord d'un véhicule 4x4 tout confort, accompagnés d'un ranger expérimenté.

EXTENSION SUBLIMÉE

Du Zimbabwe à l'Afrique du Sud à bord d'un train de luxe, le " Rovos Rail "

15 JOURS / 12 NUITS • RÉF. 15A / 18A (p. 23)

Profitez dorénavant d'une nuit supplémentaire à bord du mythique Rovos Rail, de sorte à pleinement bénéficier de cette expérience unique. Cette journée supplémentaire est consacrée à la découverte du parc national des Monts Matobo, inscrit au patrimoine mondial de l'UNESCO, et ses grottes ornées de peintures rupestres⁽¹⁾.

(1) Excursion guidée en anglais uniquement.

NOUVELLE EXTENSION Dunes et déserts namibiens

16 JOURS / 13 NUITS • RÉF. 16A (p. 22)

Pour une découverte approfondie de la fabuleuse Namibie, optez pour notre pré-programme de 6 jours / 5 nuits à la découverte des merveilles de l'Ouest namibien combiné à notre safari-croisière au fil du Zambèze.



NOUVEAUTÉ 2027 : L'AMAZONIE

CROISIÈRES AU CŒUR DU BRÉSIL

À la rencontre de l'Amazonie mystérieuse et confidentielle

12 JOURS / 10 NUITS • RÉF. MAO / MSA / SMM / MTA / TAM (p. 42-45)

Au fil de croisières d'exception à bord du RV BRASILIAN DREAM, laissez-vous emporter dans l'une des dernières grandes aventures du monde moderne : l'exploration de l'Amazonie. Qu'elle soit douce ou sauvage, onirique ou secrète, l'Amazonie se dévoile ici sous toutes ses facettes. De Manaus à Santarém ou Tabatinga à Alter do Chão, chaque itinéraire vous plonge au cœur d'un écosystème unique, vibrant de sons, de couleurs et de vie.

Ces croisières conjuguent le confort intimiste d'un navire 5 ancres à l'authenticité des rencontres humaines : communautés indigènes Ticuna, Matis ou Marubo, villages sur pilotis, rituels sous la maloca, marchés animés... Accompagnés de guides passionnés, les voyageurs observent dauphins roses, singes hurleurs, aigles pêcheurs et caïmans dans des décors à couper le souffle. Des marches en forêt primaire aux couchers de soleil sur les bancs de sable du Tapajós, chaque jour réserve son lot d'émotions, de découvertes et de contemplation.

Ces itinéraires ne sont pas de simples voyages, mais des immersions sensorielles et culturelles profondes, à la croisée de la nature, de l'histoire et des peuples. Une invitation à écouter, comprendre et ressentir le pouls de la plus grande forêt tropicale du monde.



DES CROISIÈRES MARCHÉS DE NOËL TOUJOURS PLUS BELLES

Magie de Noël en croisière : escapade féerique entre Gand et Bruges

4 JOURS / 3 NUITS • RÉF. GAB_XMASPP / BAG_XMASPP (p. 173)

À bord de la péniche MS RAYMONDE

Partez en navigation sur les canaux belges à la découverte des Marchés de Noël. Situées au Nord de la Belgique, Gand et Bruges vous feront immédiatement voyager, laissez-vous envoûter par la magie qui émane de cette ambiance unique. Les deux villes se parent de leurs plus beaux atouts pour vous charmer lors du mois de décembre.

Les plus beaux marchés de Noël d'Alsace en croisière : Strasbourg et Colmar, saveurs, lumières et féeries de l'Avent

3 JOURS / 2 NUITS • RÉF. SGV_PP / VGS_PP (p. 176)

En Alsace, Noël est bien plus qu'une fête: c'est une célébration des sens et de l'authenticité. Les marchés de Noël regorgent de gourmandises emblématiques, de parfums d'épices et de vin chaud, tandis que les artisans locaux dévoilent des trésors faits main. Chaque ruelle, chaque place, respire cet esprit chaleureux et généreux.

Les marchés de Noël de Berlin à Prague : un voyage culturel empreint de magie

9 JOURS / 8 NUITS • RÉF. BPG_MNPP / PGB_MNPP (p. 181)

De Berlin à Prague, explorez les marchés de Noël les plus emblématiques d'Europe. À Dresde, découvrez l'authenticité du plus ancien marché de Noël d'Allemagne, tandis qu'à Litomerice, les maisons colorées et l'atmosphère féerique vous transporteront dans un véritable conte de Noël. À Prague, laissez-vous emporter par un concert privé dans une salle historique, où la musique s'élève dans un cadre exceptionnel. Entre dégustations de spécialités locales et moments uniques, ce voyage vous invite à une immersion totale dans l'esprit des fêtes.

Lumière de l'Avent, croisière au cœur des marchés de Noël de Venise et sa lagune

5 JOURS / 4 NUITS • RÉF. MVN_PP (p. 182)

Venez vivre la magie de l'Avent à Venise, où chaque coin de rue, chaque canal et chaque église semble prendre vie sous un voile féerique. Au cœur de la Sérénissime, la période de Noël se transforme en un voyage inoubliable à travers des trésors artistiques, des marchés de Noël et une lagune enchantée.

L'âme de Noël en Andalousie : croisière au cœur de la Nativité et des célébrations festives

6 JOURS / 5 NUITS • RÉF. NAS_PP (p. 182)

Vivez la magie de Noël en Andalousie et découvrez son histoire à travers ses traditions festives. Les crèches de Séville mettent en lumière tout le savoir-faire local, avec des figurines minutieusement sculptées et des décors majestueux emplis de détails. La féerie des coutumes de Noël espagnoles réside dans le partage et la convivialité des moments de fête transcendés par la gastronomie locale, les chants et la beauté des décorations de Noël.



DU NOUVEAU AUSSI POUR VOS RÉVEILLONS!

Noël gourmand au fil du Rhône entre traditions, découvertes historiques et moments gourmands

5 JOURS / 4 NUITS • RÉF. NLY_PP (p. 186)

À Viviers, savourez l'authenticité de son patrimoine médiéval et ses crèches traditionnelles. Puis, laissez-vous envoûter par le château de Charmes, non loin de Tain l'Hermitage, où histoire et élégance se mêlent dans un cadre enchanteur. Enfin, succombez à la magie de Lyon, où les ruelles scintillantes, la gastronomie festive et l'artisanat local donnent vie à l'esprit de Noël dans une ville riche d'histoire et de culture.

Noël et Nouvel An sur les plus belles escales de l'Elbe et de la Moldau

9 JOURS / 8 NUITS • RÉF. BPG_NOPP (p. 188) / PGB_NOUVPP (p. 196)

Pour profiter de la magie de Noël ou encore fêter la nouvelle année, embarquez pour une croisière féerique sur l'Elbe et la Moldau entre Prague et Berlin. Entre monuments historiques et traditions éclectiques, découvrez le charme des villes d'Allemagne et de République Tchèque, marquées par le passé mais également par leur diversité culturelle. Visitez les villes de Berlin, Potsdam, Dresde et Prague, cités authentiques et pleines de charme.



VISAGES & FLEUV DU MONDE EN CR

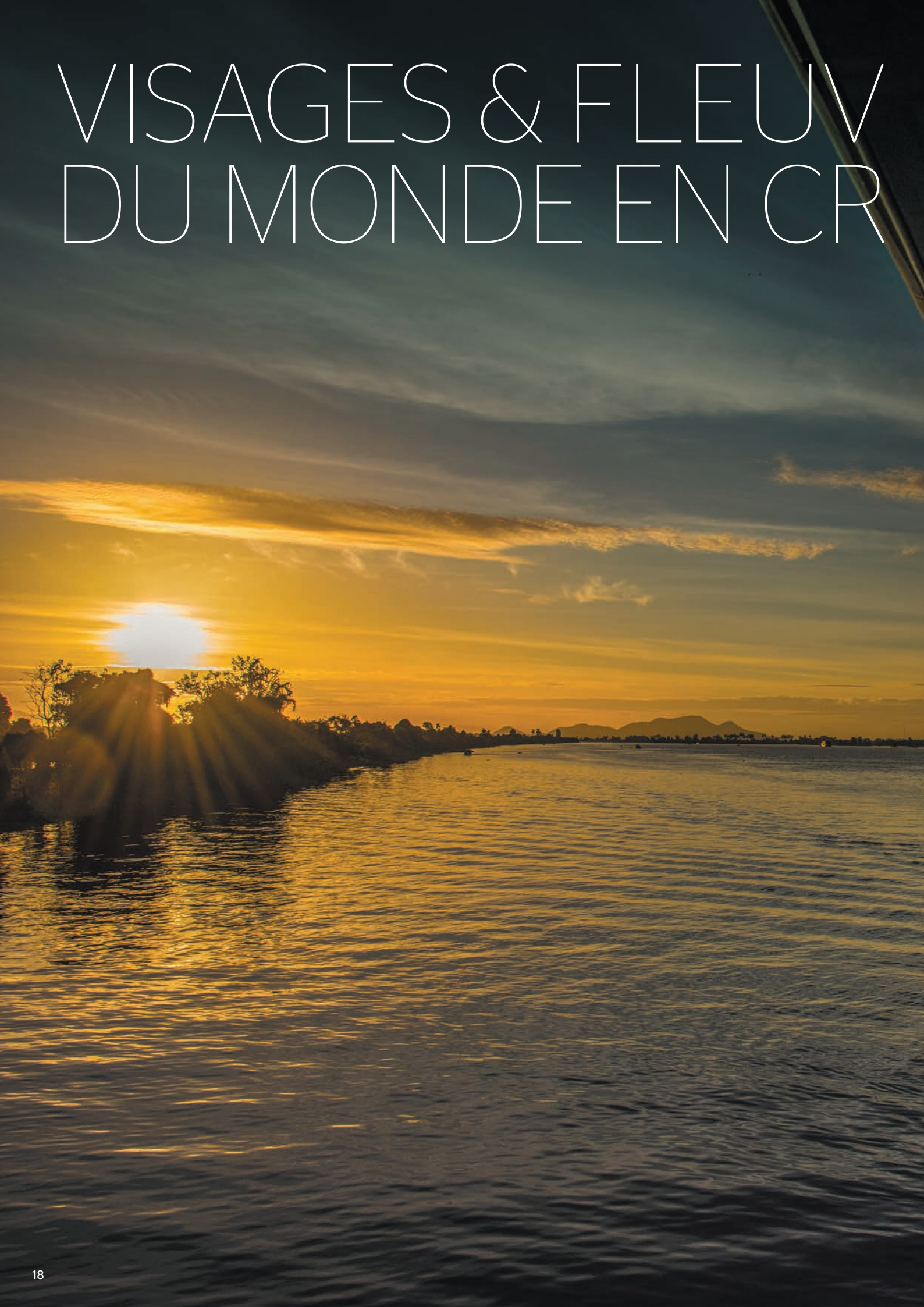

ES OISIÈRE



**AFRIQUE
AUSTRALE** PAGE 20

**VIETNAM ET
CAMBODGE** PAGE 26

INDE PAGE 36

ÉGYPTE PAGE 38

AMAZONIE PAGE 42

NOUVEAUTÉS

VISAGES ET FLEUVES
DU MONDE

CROISIÈRES
CÔTIÈRES

SUD DE L'EUROPE

FRANCE

NORD DE L'EUROPE

EUROPE CENTRALE

CANAUX

RANDONNÉES

NOËL
ET NOUVEL AN

ANNEXES



RV AFRICAN DREAM, LAC KARIBA

SAFARI-CROISIÈRE - 11 JOURS / 8 NUITS • RÉF. 11A

Safari-croisière au fil du Zambèze Afrique du Sud, Botswana, Namibie, Zimbabwe

De Johannesburg aux chutes Victoria, découvrez des panoramas spectaculaires, le parcours de Nelson Mandela, de grands mammifères et prédateurs peuplant les plus belles réserves naturelles, mais aussi une gastronomie d'une grande finesse, sans oublier les secrets du lac Kariba et les impressionnantes chutes Victoria.

J1 | Bruxelles • Johannesburg

Vol⁽¹⁾ vers Johannesburg.
Nuit en vol.

J2 | Johannesburg (Afrique du Sud)

Excursion incluse: Johannesburg
et le musée de l'apartheid⁽²⁾.
Nuit à l'hôtel.

J3 | Johannesburg • Kasane • Installation au lodge (Afrique du Sud - Botswana - Namibie)

Vol vers Kasane.
Transfert nautique permettant l'observation
de la faune et de la flore.
Accueil et installation au lodge.
Nuit au lodge.

J4 | Parc national de Chobé (Namibie - Botswana)

Journée d'excursion incluse: safaris 4x4
et nautique dans le parc national de Chobé
avec déjeuner africain.
Nuit au lodge.

J5 | Impalila Island (Namibie)

Excursion incluse: les villages traditionnels
sur Impalila Island.
Temps libre et détente au lodge
puis découverte du fleuve Zambèze.
Soirée "contes et traditions de l'île"
avec votre guide.
Nuit au lodge.

J6 | Kasane • Lac Kariba • Installation à bord (Namibie - Botswana - Zimbabwe)

Excursion incluse: safari nautique dans la région
du parc national de Chobé avec déjeuner
au fil de l'eau.
Vol vers le lac Kariba en avions privés
et transfert vers le bateau, embarquement.
Départ en navigation sur le lac Kariba.
Nuit à bord.

J7 | Lac Kariba • Parc national de Matusadona (Zimbabwe)

Navigation à travers les paysages
emblématiques du lac Kariba.
Excursion incluse: safari nautique
sur les petits cours d'eau s'enfonçant
dans le parc national de Matusadona.
Après-midi en navigation dans la région
de Palm Bay.
Excursion incluse: safari nautique
au coucher du soleil.
Nuit à bord.

J8 | Lac Kariba • Parc national de Matusadona (Zimbabwe)

Excursion incluse: safari en 4x4
dans le parc national de Matusadona.
Après-midi en navigation sur le lac.
Table ronde sur le thème de l'histoire du lac,
ses habitants et son écosystème.
Nuit à bord.





Les temps forts

- Séjour en lodges luxueux en plein cœur de la nature africaine : des bungalows et leurs piscines privatives surplombant l'un des affluents du Zambèze
- Croisière exceptionnelle sur le lac Kariba à travers ses paysages mystiques : un lieu empreint de magie aux confins du monde connu, dans le royaume du règne animal
- Des bateaux 5 ancres aux dimensions confidentielles pour une expérience des plus inédites, là où résonne le cœur du Zimbabwe
- Survol de la savane africaine en avions privés, un moment unique de votre voyage
- Johannesburg et l'histoire de l'Afrique du Sud avec le musée immersif de l'apartheid

LES INCONTOURNABLES :

- Les safaris terrestres au cœur des parcs nationaux de Chobé et Matusadona : l'émotion de la rencontre avec la faune africaine
- Les safaris nautiques : une immersion avec une perspective toute particulière à la rencontre des mammifères et des oiseaux
- La découverte de la culture locale et des traditions avec les habitants de villages namibiens

LE COUP DE CŒUR :

- Les chutes Victoria, une merveille du monde à contempler à pied ou par les airs, en survol en hélicoptère⁽³⁻⁴⁻⁵⁾, une expérience exceptionnelle



J9 | Kariba • Victoria Falls (Zimbabwe)

Navigation au lever du soleil vers Kariba.

Débarquement.

Transfert vers l'aéroport en passant par le barrage du Zambèze.

Vol Kariba / Victoria Falls en avions privés.

Déjeuner croisière sur le Zambèze.

Après-midi libre.

Excursion optionnelle : survol des chutes Victoria en hélicoptère⁽⁴⁾.

Excursion optionnelle : safari à la recherche du rhinocéros noir d'Afrique⁽⁵⁾.

Nuit à l'hôtel.

J10 | Victoria Falls • Bruxelles

Excursion incluse : découverte pédestre des chutes Victoria.

Transfert vers l'aéroport et vol⁽¹⁾ vers Bruxelles.

Nuit en vol.

J11 | Bruxelles

Arrivée à Bruxelles.



(1) Vol au départ de Bruxelles, pour plus de détails merci de vous référer aux informations transport page 205. Supplément vols internationaux en classe Affaires à partir de 3200€ TTC.

(2) Le musée de l'apartheid étant ouvert du mercredi au dimanche, en cas de visite de Johannesburg le lundi, cette visite sera remplacée par la Maison de Mandela. Le mardi, elle sera remplacée par le Musée Hector Pieterse.

(3) Excursion optionnelle.

(4) Sous réserve de conditions météorologiques favorables. Excursion compatible avec le safari à la recherche du rhinocéros noir d'Afrique. À réserver au moment de l'inscription.

(5) Le safari est proposé en privé aux passagers CroisiEurope à partir de 6 inscrits, en dessous, ils pourront y participer avec d'autres clients. Dans les deux cas, notre guide local est présent pour les accompagner. Excursion compatible avec le survol des chutes Victoria en hélicoptère. À réserver au moment de l'inscription.

(6) Prix le plus bas sur l'ensemble des départs proposés et sous réserve de modification.

Le safari-croisière pourra être modifié en fonction des conditions météorologiques.

L'ordre des visites pourra être modifié ou inversé.

L'observation des animaux sauvages ne peut être totalement garantie.

La majeure partie du séjour s'effectue à la jonction de 3 pays, ce qui implique de fréquents passages de frontières qui peuvent prendre du temps. Nos équipes sur place font le maximum pour minimiser l'attente.

Ce safari-croisière n'est pas conseillé aux personnes à mobilité réduite ou ayant des difficultés à marcher. Des marches sur des terrains parfois rocaillieux et en pente sont au programme.

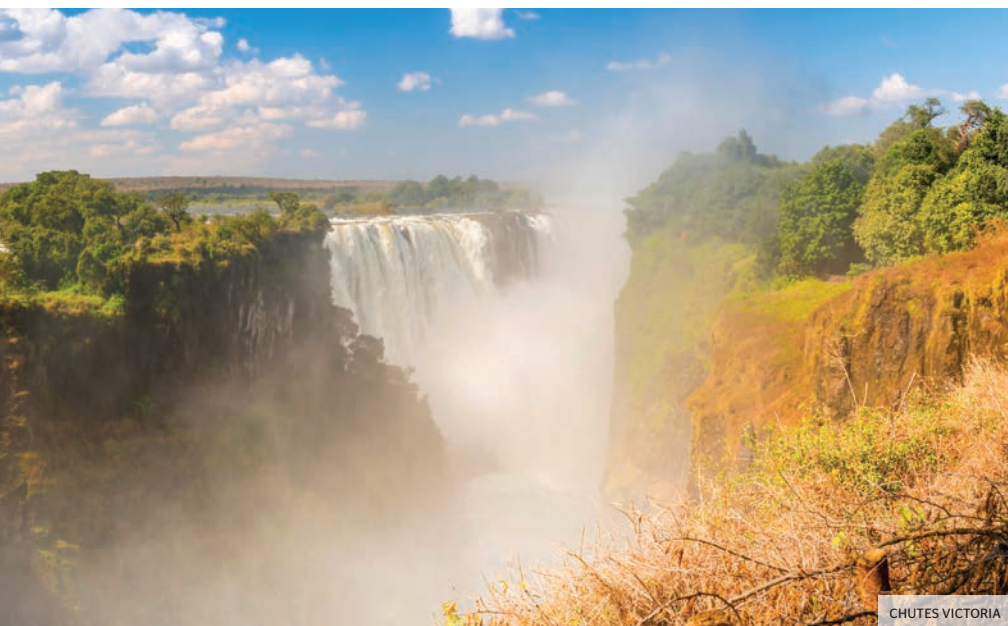

CHUTES VICTORIA

Départs 2025
Novembre et décembre

Départs 2026
Janvier à décembre

Exemple de prix **5 ANCRES**
TTC/pers.⁽⁶⁾
avec vol de Bruxelles,
base cabine double **7 389€**

Excursions optionnelles (prix par passager)

Survol en hélicoptère⁽⁴⁾
des chutes Victoria (12 min) **245€**

Safari à la recherche du rhinocéros
noir (env. 3h30)⁽⁵⁾ **169€**

Possibilité de privatisation du bateau - tarif affrètement,
nous consulter.

Ce prix comprend : le forfait "séjour à bord Afrique
australe" détaillé p.200.

Ce prix ne comprend pas : les prestations non incluses
dans le forfait "séjour à bord Afrique australe" détaillé
p.200.

Une solution pour tous, interrogez-nous.



LE CAP

Les temps forts

- Découverte en funiculaire de la spectaculaire "Table Mountain"⁽²⁾ surplombant la ville

LES INCONTOURNABLES:

- La dégustation de vins dans un domaine viticole prestigieux au cadre idyllique
- La visite de la prison de Robben Island⁽²⁾, une immersion percutante dans l'histoire de l'Afrique du Sud et de l'apartheid

LE COUP DE CŒUR:

- Le Cap de Bonne Espérance, le point le plus austral du continent africain

EXTENSION 4 JOURS / 3 NUITS AVANT VOTRE CROISIÈRE

SAFARI-CROISIÈRE - 14 JOURS / 11 NUITS • RÉF. 14F

La Péninsule du Cap

J1 | Bruxelles • Le Cap

Vol⁽¹⁾ avec escale à destination du Cap.

J2 | Le Cap • Domaine viticole de Groot Constantia

Tour panoramique de la ville entre les tours modernes et les étroites rues pavées du centre-ville. Vous ferez également l'ascension en téléphérique de la Montagne de la Table⁽²⁾.

Après le déjeuner, visite du domaine viticole de Groot Constantia, considéré comme le plus vieux vignoble d'Afrique du Sud. Visite de la cave du domaine suivie par une dégustation. Dîner et nuit en hôtel 4* NL.

J3 | Robben Island • Le Cap

Départ pour la découverte de la célèbre Robben Island⁽²⁾. Tour de l'île en bus et visite de la prison. Retour au Cap pour déjeuner sur le Water Front. Poursuite de la découverte du Cap, surnommée la "Mother City" (la ville Mère) car il s'agit de la plus ancienne ville d'Afrique du Sud. Dîner et nuit à l'hôtel.

J4 | Le Cap de Bonne Espérance

Route vers un lieu mythique: le Cap de Bonne Espérance. Vous emprunterez la "Chapman's Peak Drive", route panoramique qui longe la façade atlantique de la montagne. Montée en funiculaire au sommet d'un promontoire. Déjeuner. Découverte de la colonie de manchots de Simon's Town. Dîner et nuit à l'hôtel.

J5 | Le Cap • Johannesburg (Afrique du Sud)

Transfert à l'aéroport et vol vers Johannesburg pour rejoindre le safari-croisière.

J6 à J14 | Programme du safari-croisière (p. 20-21) du J3 au J11.

(1) Vol au départ de Bruxelles, pour plus de détails merci de vous référer aux informations transport page 205.

(2) Sous réserve de conditions météorologiques favorables.

(3) Prix sous réserve de modification.

Le circuit pourra être modifié en fonction des conditions météorologiques. L'ordre des visites pourra être modifié ou inversé. L'abus d'alcool est dangereux pour la santé, à consommer avec modération.

Extension de 4 jours: La Péninsule du Cap

Exemple de prix

TTC/pers.⁽³⁾

base chambre double

à partir de 10 participants

2 039€

Ce tarif s'ajoute au prix du safari-croisière RÉF. 11A (voir pages 20-21).

Ce prix comprend: le forfait "séjour à bord Afrique australe" détaillé p.200.

Ce prix ne comprend pas: les prestations non incluses dans le forfait "séjour à bord Afrique australe" détaillé p.200.

Une solution pour tous, interrogez-nous.

EXTENSION 6 JOURS / 5 NUITS AVANT VOTRE CROISIÈRE

SAFARI-CROISIÈRE - 16 JOURS / 13 NUITS • RÉF. 16A

NOUVEAUTÉ 2026

Dunes et déserts namibiens

Plongez au cœur de la fabuleuse Namibie grâce à notre pré-programme explorant les merveilles de l'Ouest namibien, combiné à notre safari-croisière sur le Zambèze.

2 DÉPARTS EXCLUSIFS EN 2026. Programme détaillé, dates de départ et tarifs, nous consulter.



DÉSERT DU NAMIB



ROVOS RAIL

EXTENSION 5 JOURS / 4 NUITS APRÈS VOTRE CROISIÈRE

SAFARI-CROISIÈRE - 15 JOURS / 12 NUITS • RÉF. 15A / 18A⁽²⁾

Du Zimbabwe (Victoria Falls) à l'Afrique du Sud (Prétoria) à bord d'un train de luxe, le Rovos Rails

J1 à J10 | Programme du safari-croisière (p. 20-21)

J10 | Victoria Falls (Zimbabwe)

À l'issue du safari-croisière, déjeuner à l'hôtel. Visite guidée du pont de Victoria Falls. Transfert vers la gare. Installation dans votre suite et départ pour un périple de 1500 km. Dîner servi dans les wagons-restaurants et nuit à bord.

J11 | Parc national de Hwange (Zimbabwe)

Matinée consacrée à la découverte du parc national de Hwange en véhicules 4x4⁽³⁾. Haut-lieu du safari au Zimbabwe, le parc national de Hwange, créé en 1949 sur 14620 km², constitue une occasion unique d'apercevoir les impressionnants "Big Five": le lion, le buffle, le léopard, le rhinocéros et l'éléphant. Le parc abrite d'ailleurs aujourd'hui la plus grande population d'éléphants du pays. Le train reprend son itinéraire alors que le déjeuner est servi à bord. Vous parcourrez alors durant cet après-midi l'un des plus longs tronçons de chemin de fer du monde en ligne droite - 114 km. La ligne passera aussi par Bulawayo, deuxième ville du Zimbabwe, capitale de la province du Matabeleland et capitale industrielle du pays. Dîner et nuit à bord.

J12 | Parc national des Monts Matobo (Zimbabwe)

Profitez d'une matinée dans le parc national de Matobo⁽³⁾, inscrit au patrimoine mondial de l'UNESCO depuis 2003. Le déjeuner est servi à bord alors que le train traverse des paysages plantés de baobabs. Après-midi libre à bord alors que défilent les tableaux offerts par la nature zimbabwéenne. Dîner et nuit à bord.

J13 | Journée de détente à bord (Zimbabwe - Afrique du Sud)

Prenez le temps d'admirer le paysage depuis les wagons d'observation pendant que le train traverse la frontière et la rivière Limpopo jusqu'à Musina, en Afrique du Sud. Déjeuner à bord. Traversée du tropique du Capricorne, nommé ainsi car, il y a environ 2000 ans, le soleil entrait dans la constellation du Capricorne lors du solstice de décembre. Le thé sera servi dans le salon alors que le train poursuit son parcours à travers la ville thermale Warmbaths, également appelée Bela Bela, le "lieu bouillant", par les populations locales. Puis, vient la ville de Nylstroom, initialement baptisée "Nyl" par ses premiers habitants, qui croyaient avoir trouvé la source du fleuve égyptien Nil. Les grandes plaines dorées du Highveld où gambadent zèbres et antilopes clôturent cette épopée. Dîner et nuit à bord.

J14 | Prétoria • Johannesburg • Bruxelles

Débarquement après le petit-déjeuner. Visite du musée Rovos Rail présentant une collection d'anciens accessoires ferroviaires. Transfert vers le centre-ville de Prétoria. Tour panoramique dans la capitale administrative de l'Afrique du Sud. Déjeuner en ville. Transfert vers l'aéroport de Johannesburg et envol pour Bruxelles⁽¹⁾.

J15 | Bruxelles

Arrivée à Bruxelles.

Les temps forts

- Exploration de l'Afrique méridionale à bord d'un train de légende, le Rovos Rail, sillonnant les décors grandioses offerts par des hauts-plateaux zimbabwéens et sud-africains

LES INCONTOURNABLES:

- Un safari dans le parc national de Hwange⁽³⁾ à la découverte d'une faune riche et diversifiée
- Des moments suspendus dans le temps, passés à contempler les panoramas défilant le long du périple
- Les peintures rupestres des grottes du parc national de Matobo⁽³⁾

LE COUP DE CŒUR:

- Les prestations haut de gamme et la qualité de service proposées à bord de ce palace sur rails

Extension de 5 jours: Du Zimbabwe à l'Afrique du Sud à bord du Rovos Rail

Exemple de prix TTC/pers.⁽⁴⁾
base suite Pullman à partir de 2 participants **4 099€**

Ce tarif s'ajoute au prix du safari-croisière RÉF. 11A (voir pages 20-21).

Ce prix comprend: le forfait "séjour à bord Afrique australe" détaillé p.200.

Ce prix ne comprend pas: les prestations non incluses dans le forfait "séjour à bord Afrique australe" détaillé p.200.

Une solution pour tous, interrogez-nous.

(1) Vol au départ de Bruxelles, pour plus de détails merci de vous référer aux informations transport page 205.
 (2) Possibilité d'effectuer le séjour en formule complète intégrant: l'extension "La péninsule du Cap" + le safari-croisière + l'extension "De Victoria Falls à Prétoria en train de luxe" RÉF. 18A, nous consulter.
 (3) Le safari dans le parc national de Hwange et la découverte du parc national des Monts Matobo seront guidés en anglais, uniquement.
 (4) Prix sous réserve de modification.
 L'itinéraire pourra être modifié en cas de travaux de maintenance sur la voie ferrée empruntée.
 L'observation des animaux sauvages ne peut être totalement garantie. L'abus d'alcool est dangereux pour la santé, à consommer avec modération.

NOS BATEAUX:

Le RV AFRICAN DREAM, construit en 2018, et le RV ZIMBABWEAN DREAM, construit en 2020, sont des joyaux de la flotte CroisiEurope et les magnifiques écrans d'un safari-croisière de rêve en Afrique australe, entre richesses naturelles et cultures ancestrales. Un véritable cocon de charme et d'élégance mariant exotisme, confort et raffinement.

RV AFRICAN DREAM - 5 ANCRS



TERRASSE

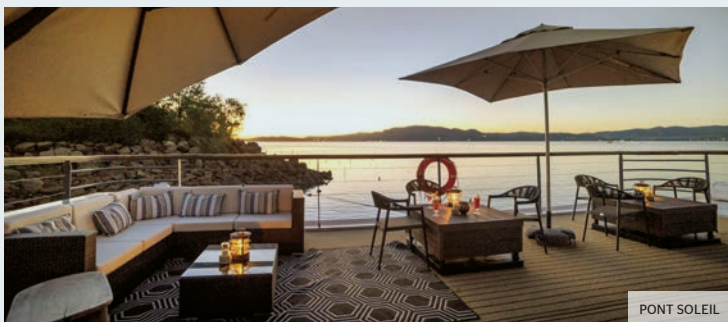

PONT SOLEIL



CABINE

RV ZIMBABWEAN DREAM - 5 ANCRS



SALON / BAR

Cabines	Pont principal : 8 cabines (18 m²). Les cabines disposent d'un balcon à la française (deux d'entre elles d'un balcon privatif). Chaque cabine est dotée d'un grand lit, conques avec de grands espaces de rangement, une salle d'eau avec lavabo, douche et toilettes privées, climatisation, coffre-fort, sèche-cheveux, coiffeuse, peignoirs, Wi-Fi.
Services	Sur le pont supérieur se trouvent une petite piscine, ainsi que le restaurant et le salon/bar, où une longue-vue permet d'être au plus près de la faune et de la flore environnantes. Le pont soleil reste l'endroit idéal pour se relaxer et admirer les sites grandioses d'Afrique australe, parmi les plus beaux du monde.
Activités	Prêts de livres et de jeux de société, prêt de longues-vues et jumelles (dans la limite des stocks disponibles).



RESTAURANT

NOS LODGES: CASCADES SAFARI LODGE

Situé en plein cœur de la nature sur une île, ce lodge haut de gamme à la décoration ethnique et à l'ambiance safari raffinée offre la garantie d'un calme absolu.



TERRASSE



SALON

Bungalows	8 bungalows individuels tout confort à la décoration ethnique. Ils se composent d'une chambre avec deux lits pouvant être rapprochés et d'un coin salon. La vaste salle de bain est équipée d'une douche et d'une baignoire. Les bungalows sont également dotés du Wi-Fi, d'un écran relié à un lecteur DVD avec films à disposition, de la climatisation, d'un sèche-cheveux, d'un mini-bar et d'une machine à café/bouilloire. Pour le bien-être de nos hôtes, chaque bungalow bénéficie également d'une piscine privée avec une douche extérieure et une terrasse équipée de transats.
Services	Restaurant, bar, coin salon, grande terrasse panoramique avec vue sur l'un des affluents du Zambèze, Wi-Fi, blanchisserie (avec supplément).
Activités	Découverte de la culture, de l'histoire et des traditions de l'Afrique australe. Prêt de matériel de pêche.



CHAMBRE AVEC PISCINE PRIVATIVE

KAZA SAFARI LODGE

Un lodge niché en pleine nature, intime et authentique pour une véritable expérience africaine !

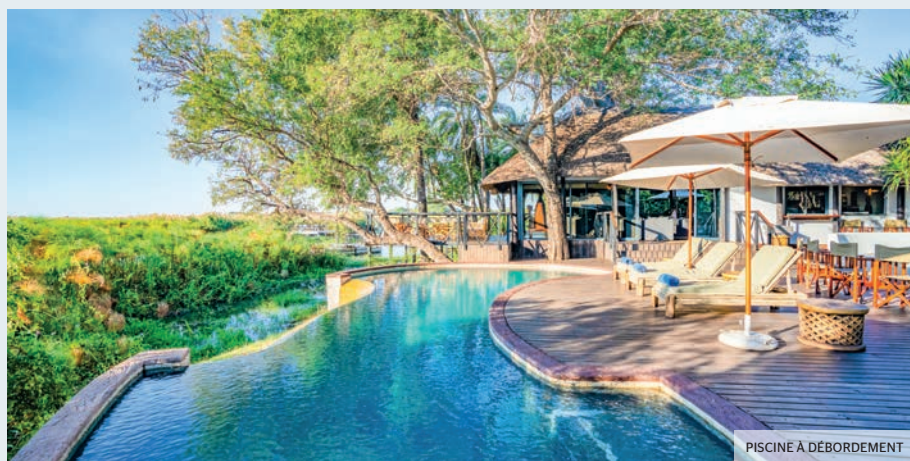

PISCINE À DÉBOREMENT



RESTAURANT EN TERRASSE

Bungalows	8 bungalows en bois, tous décorés dans un style ethnique raffiné, et dotés de toits de chaume et balcons privés offrant une vue sur les rapides du Zambèze. Ils sont équipés de la climatisation, d'un écran relié à un lecteur DVD avec films à disposition, d'un coffre-fort, d'une connexion Wi-Fi, d'un espace de rangement, d'une machine à café/bouilloire et d'un mini-bar; douche et sèche-cheveux dans la salle de bain. Une piscine privée avec douche extérieure et terrasse équipée de transats complètent agréablement la liste des équipements de nos bungalows.
Services	Restaurant / bar / coin salon construits autour d'un gigantesque baobab. Plusieurs terrasses et espaces extérieurs spacieux. Piscine avec vue imprenable sur la nature. Feu de camp. Blanchisserie (avec supplément).
Activités	Découverte de la culture, de l'histoire et des traditions de l'Afrique australe. Prêt de matériel de pêche.



CHAMBRE AVEC PISCINE PRIVATIVE



BALADE À TRAVERS LES RIZIÈRES

CIRCUIT-CROISIÈRE - 11 JOURS / 10 NUITS • RÉF. 1H3_ADPP / 1R3_ADPP⁰⁰

Le Mékong autrement: entre aventure et sites incontournables

Au fil du légendaire Mékong, à bord d'un bateau élégant et intimiste de seulement 14 cabines qui offre un service personnalisé, ce nouveau programme est l'équilibre parfait entre immersion culturelle et aventure. À vélo, en kayak, à pied ou à bord de sampans, les voyageurs en quête d'authenticité et de dynamisme vivront une expérience inoubliable !

J1 | Hô Chi Minh-Ville (Saïgon)

Rendez-vous au restaurant de l'hôtel Liberty Riverside entre 11h30 et 12h30.

Déjeuner à l'hôtel.

Excursion incluse: le quartier chinois, la pagode Giac Lam, les marchés aux fleurs et Binh Tay.

Embarquement.

Présentation de l'équipage et cocktail de bienvenue.

Excursion incluse: "Saigon after dark⁽²⁾" pour goûter aux saveurs locales de stop en stop à l'arrière d'un scooter Vespa.

Nuit à bord.

J2 | Hô Chi Minh-Ville

Excursions incluses:

- tour panoramique de la ville et découverte de la culture locale du café

- le musée des vestiges de la guerre

Nuit à bord.

J3 | Chao Gao • My Tho • Cai Be

Navigation jusqu'à My Tho par le canal de Chao Gao.

Excursion incluse: l'île de Thoi Son en sampan et à vélo.

Navigation vers Cai Be.

Excursion incluse: cours de cuisine avec un chef local, découverte du delta du Mékong en kayak et de la campagne environnante en VTT.

Navigation vers Sa Dec.

Nuit à bord.

J4 | Sa Dec

Excursion incluse: tour panoramique de Sa Dec en bateau local, arrêt à la maison de "l'Amant" et promenade au marché.

Après-midi en navigation vers le Cambodge.

Nuit à bord.

J5 | Chau Doc • Phnom Penh

Excursion incluse: découverte de la forêt de Tra Su et ascension du Mont Sam en téléphérique.

Après-midi en navigation vers Phnom Penh.

Nuit à bord.

J6 | Phnom Penh

Journée d'excursion incluse:

- le palais royal, la pagode d'Argent et le musée national

- tour de la ville en tuk-tuk au plus proche du quotidien des Cambodgiens, visite du marché central Art déco et de la pagode Wat Phnom

Spectacle de musique et danse khmère classique à bord.

Soirée libre.

Nuit à bord.

J7 | Kampong Tralach • Oudong

Navigation vers Kampong Tralach.

Excursion incluse: la pagode Wat Kampong Tralach Leu.

Retour à bord en VTT à travers les rizières.

Navigation.

Excursion incluse: la pagode Vipassana Dhura et l'ascension de la colline d'Oudong.

Nuit à bord.



ANGKOR WAT



RV TOUM TIOU II

Les temps forts

- Un voyage authentique et haut en couleurs à la découverte de la culture locale
- Unique et inoubliable : navigation dans le canal Chao Gao

LES INCONTOURNABLES :

- Les trésors cachés du Mékong à vélo, en kayak, en sampans, à pied
- Découverte de 3 villes historiques : Hô Chi Minh-Ville, Phnom Penh et Siem Reap
- Rencontres avec les villageois et découverte de leur mode de vie à Sa Dec, Cai Be...
- Une démonstration de tournage de poterie, un cours de cuisine pour une immersion dans la culture locale
- L'ascension de l'étonnante colline d'Oudong
- Visite de 4 temples emblématiques d'Angkor

LE COUP DE CŒUR :

- "Saigon after dark⁽²⁾", au cœur de la vie nocturne de Saigon en scooter

 TOUT INCLUS À BORD

J8 | Kampong Chhnang • Koh Chen

Excursion incluse: Kampong Chhnang et dégustation de produits locaux. Possibilité de faire du vélo le long de la rivière, jusqu'au village de poterie.

Retour à bord.

Navigation vers Koh Chen.

Nuit à bord.

J9 | Siem Reap • Temples d'Angkor

Débarquement, route⁽³⁾ vers Siem Reap et découverte de villages traditionnels.

Excursion incluse: le célèbre temple d'Angkor Wat.

Promenade au marché de nuit "Angkor Night Market".

Nuit à l'hôtel.

J10 | Siem Reap

Journée d'excursion incluse :

- promenade en bateau sur le lac Tonlé pour découvrir les villages flottants et la vie traditionnelle de ses habitants
- visite des Senteurs d'Angkor
- Spectacle du Cirque Phare.

Nuit à l'hôtel.



J11 | Siem Reap • Temples d'Angkor

Matinée d'excursion incluse: le temple de Ta Prohm, Angkor Thom: le Temple du Bayon, la terrasse des Éléphants et celle du Roi Lépreux.

Déjeuner à l'hôtel.

Fin de nos services.



MARCHÉ LOCAL AU VIETNAM

Départs 2025

Novembre et décembre

Départs 2026

Janvier à avril • Août à décembre

Exemple de prix/pers. ⁽⁴⁻⁵⁾	4 ANCRÉS
base cabine double	2 305€

Option service visa par passager⁽⁵⁾

Frais de visa cambodgien et vietnamien 125€

Option visa express pour un délai de moins de 45 jours: +100€

Les ressortissants français sont exemptés de visa vietnamien. Sous réserve de modifications par les autorités vietnamiennes.

Tarif groupe à partir de 16 personnes, nous consulter.

Ce prix comprend: le forfait "séjour à bord Vietnam/Cambodge" détaillé p.201.

Ce prix ne comprend pas: les prestations non incluses dans le forfait "séjour à bord Vietnam/Cambodge" détaillé p.201.

 Une solution pour tous, interrogez-nous.

(1) Circuit-croisière sens inverse.

(2) Excursion incluse pour les départs de novembre/décembre 2025 et de janvier à avril 2026. En option pour les départs à partir d'août 2026, dans ce cas, elle se réserve au moment de l'inscription au tarif de 139€/personne.

(3) Trajet de 5/6h en autocar pour rejoindre Siem Reap.

(4) Prix le plus bas par personne sur l'ensemble des départs proposés.

(5) Prix sous réserve de modification.

L'ordre des visites pourra être modifié ou inversé.

Le commandant est seul juge pour modifier l'itinéraire du bateau pour des raisons de sécurité et de navigation.

Ce circuit-croisière n'est pas conseillé aux personnes à mobilité réduite ou ayant des difficultés à marcher. Nous vous informons qu'il n'y a pas d'ascenseur sur le bateau. Une bonne condition physique est requise, de nombreuses visites se font à pied.



ANGKOR WAT

CIRCUIT-CROISIÈRE - 13 JOURS / 10 NUITS • RÉF. 1H3 / 1R3⁽²⁾

Du delta du Mékong aux temples d'Angkor: de Hô Chi Minh-

Découvrez le Mékong, ce grand et généreux "serpent d'eau", depuis Hô Chi Minh-Ville, ville encore fortement imprégnée de la présence française coloniale, jusqu'aux vestiges d'Angkor, en passant par Phnom Penh puis la rivière Tonlé sur les pas d'Henri Mouhot. Voyage propice à la méditation qui vous permettra de vivre au rythme du Mékong et de ses affluents.

J1 | Bruxelles • Hô Chi Minh-Ville (Saïgon)

Vol⁽³⁾ vers Hô Chi Minh-Ville.
Nuit en vol.

J2 | Hô Chi Minh-Ville

Excursion incluse : tour panoramique de la ville, visite du marché et de la Pagode Thiên Hậu.
Embarquement.
Présentation de l'équipage et cocktail de bienvenue.
Soirée libre.
Nuit à bord.

J3 | Hô Chi Minh-Ville

Temps libre à bord
OU excursions incluses :
- découverte des tunnels de Cu Chi⁽³⁾
- le musée National d'Histoire
Départ en navigation vers le canal de Chao Gao.
Nuit à bord.

J4 | Chao Gao • My Tho • Vinh Long • Cai Be

Navigation jusqu'à My Tho par le canal de Chao Gao.
Excursions incluses :
- visite d'une ferme d'apiculture et dégustation
- navigation dans de petits sampans sur un charmant canal

- découverte d'une briqueterie ainsi que d'une fabrique artisanale de riz soufflé, de galettes de riz et d'alcool de riz
Nuit à bord.

J5 | Sa Dec

Excursion incluse: visite de la maison de "l'Amant".
Temps libre à Sa Dec.
Après-midi en navigation vers le Cambodge.
Nuit à bord.

J6 | Chau Doc • Phnom Penh

Excursion incluse: visite de la pagode Tay An et du temple Ba Chua Xu.
Après-midi en navigation vers Phnom Penh.
Excursion incluse: promenade en "tuk tuk" dans Phnom Penh.
Nuit à bord.

J7 | Phnom Penh

Journée d'excursion incluse:
- le Palais Royal et la Pagode d'Argent
- le musée National
- l'école Tuol Svay Prey S21, ancien centre de détention des Khmers rouges

Spectacle de danses Apsara à bord.
Soirée libre.
Nuit à bord.

J8 | Koh Chen • Kampong Tralach

Excursion incluse: visite de Koh Chen, petit village spécialisé dans le travail du cuivre.
Navigation vers Kampong Tralach.
Excursion incluse: la pagode Wat Kampong Tralach Leu.
Nuit à bord.

J9 | Kampong Chhnang • Rivière Tonlé Sap

Excursion incluse: Kampong Chhnang et dégustation de produits locaux.
Départ en navigation vers le lac Tonlé.
Nuit à bord.

J10 | Siem Reap • Temples d'Angkor

Débarquement, route⁽⁶⁾ vers Siem Reap et découverte de villages traditionnels
OU
Matinée de navigation⁽⁷⁾ sur le lac Tonlé et débarquement.
Excursion incluse: le célèbre temple d'Angkor Wat.



DELTA DU MÉKONG



RV LAN DIEP

Ville à Siem Reap

Promenade au marché de nuit
"Angkor Night Market".
Nuit à l'hôtel.

J11 | Siem Reap

Excursion incluse: promenade
en bateau sur le lac Tonlé
pour découvrir les villages flottants
et la vie traditionnelle de ses habitants.
Déjeuner.

Excursion incluse: visite des Senteurs d'Angkor.
Spectacle du Cirque Phare.
Nuit à l'hôtel.

J12 | Siem Reap • Temples d'Angkor • Bruxelles

Matinée d'excursion incluse: le temple
de Ta Prohm, Angkor Thom: le Temple
du Bayon, la terrasse des Éléphants
et celle du Roi Lépreux.

Transfert et vol⁽¹⁾ vers Bruxelles.
Nuit en vol.

J13 | Bruxelles

Arrivée à Bruxelles.



Les temps forts

- Unique et inoubliable: navigation dans le canal Chao Gao
- Exclusivité CroisiEurope: amarrage du bateau à Hô Chi Minh-Ville

LES INCONTOURNABLES:

- Visite de 4 temples emblématiques d'Angkor
- Découverte de 3 villes historiques: Hô Chi Minh-Ville, Phnom Penh et Siem Reap
- Les visites des marchés: une ambiance colorée, tumultueuse et cacophonique, un concentré de culture culinaire

LE COUP DE CŒUR:

- Amarrage du bateau au cœur des villages bordant le Mékong, à la rencontre des habitants, de leur quotidien et de leurs traditions

TOUT INCLUS À BORD

Départs 2025

Novembre et décembre

Départs 2026

Janvier à avril • Août à décembre

Exemple de prix TTC/pers. ⁽⁴⁻⁵⁾	4 ANCRES	5 ANCRES
avec vol de Bruxelles, base cabine double	4 455€	4 965€

Programmes et tarifs spécifiques pour les réveillons, nous consulter

Option service visa par passager⁽⁵⁾

Frais de visa cambodgien et vietnamien 125€

Option visa express pour un délai de moins de 45 jours: +100€

Tarif groupe à partir de 16 personnes, nous consulter.

Ces prix comprennent: le forfait "séjour à bord Vietnam/Cambodge" détaillé p.201.

Ces prix ne comprennent pas: les prestations non incluses dans le forfait "séjour à bord Vietnam/Cambodge" détaillé p.201.

Une solution pour tous, interrogez-nous.



PHNOM PENH, PALAIS ROYAL



BAIE D'ALONG



EXTENSION 4 JOURS / 3 NUITS AVANT OU APRÈS VOTRE CIRCUIT-CROISIÈRE

CIRCUIT-CROISIÈRE - 16 JOURS / 13 NUITS • RÉF. 1H6 / 1R6⁽²⁾

Hanoï et la baie d'Along

J1 | Bruxelles • Hanoï

Vol⁽¹⁾ vers Hanoï.

Nuit en vol.

J2 | Hanoï

Excursions incluses:

- visite guidée de la ville incluant la maison d'Hô Chi Minh et son tombeau
- visite du temple de la Littérature et du temple de Ngoc Son
- promenade en cyclo-pousse

Nuit à l'hôtel.

J3 | Hanoï • Baie d'Along

Transfert vers la baie d'Along.

Embarquement et cocktail de bienvenue.

Navigation dans la mythique baie d'Along.

Nuit à bord.

J4 | Baie d'Along • Hanoï

Séance de Tai Chi sur le pont.

Excursion incluse: visite de l'une des grottes les plus importantes de la baie.

Navigation dans la baie d'Along.

Débarquement et transfert vers Hanoï.

Spectacle de marionnettes sur l'eau.

Nuit à l'hôtel.

J5 | Hanoï • Hô Chi Minh-Ville

Vol pour Hô Chi Minh-Ville

pour rejoindre le circuit-croisière.

J6 à J16 | Programme du circuit-croisière (p. 28-29) du J3 au J13.

Les temps forts

- Croisière en baie d'Along, inscrite au patrimoine mondial de l'UNESCO
- Cours de Tai Chi en baie d'Along, au lever du soleil

LES INCONTOURNABLES:

- Découverte de Hanoï, le cœur historique de la nation
- La balade en tuk-tuk dans le quartier des 36 corporations

LE COUP DE CŒUR:

- Les paysages mythiques et idylliques de la navigation dans la baie d'Along au lever du soleil

Extension de 4 jours: Hanoï et la baie d'Along

**Exemple de prix
TTC/pers.⁽³⁾ base
chambre/cabine double** **1379€**
à partir de 10 participants

Ce tarif s'ajoute au prix du circuit-croisière
RÉF. 1H3 / 1R3⁽²⁾ (voir pages 28-29).

Ce prix comprend: le forfait "séjour à bord Vietnam/
Cambodge" détaillé p.201.

Ce prix ne comprend pas: les prestations non incluses
dans le forfait "séjour à bord Vietnam/Cambodge"
détaillé p.201.

Une solution pour tous, interrogez-nous.



HANOÏ, TEMPLE DE LA LITTÉRATURE

(1) Vol au départ de Bruxelles, pour plus de détails merci de vous référer aux informations transport page 205.

(2) Programme sens inverse.

(3) Prix sous réserve de modification.

L'ordre des visites pourra être modifié ou inversé.



HUÉ, MAUSOLÉE DE KHAI DINH



EXTENSION 7 JOURS / 6 NUITS
AVANT OU APRÈS VOTRE CIRCUIT-CROISIÈRE

CIRCUIT-CROISIÈRE - 19 JOURS / 16 NUITS • RÉF. 1H9 / 1R9⁽²⁾

Les Villes Impériales, Hanoï et la baie d'Along

J1 | Bruxelles • Hanoï

Vol⁽¹⁾ vers Hanoï.
Nuit en vol.

J2 | Hanoï

Excursions incluses:
- visite guidée de la ville incluant la maison
d'Hô Chi Minh et son tombeau
- visite du temple de la Littérature
- promenade en cyclo-pousse
Spectacle de marionnettes sur l'eau.
Nuit à l'hôtel.

J3 | Hanoï • Baie d'Along

Transfert vers la baie d'Along.
Embarquement et cocktail de bienvenue.
Navigation dans la mythique baie d'Along.
Nuit à bord.

J4 | Baie d'Along • Hanoï • Hué

Séance de Tai Chi sur le pont.
Excursion incluse: visite de l'une des grottes
les plus importantes de la baie.
Navigation dans la baie d'Along.
Débarquement et transfert vers Hanoï.
Vol vers Hué.
Nuit à l'hôtel.

J5 | Hué

Journée d'excursion incluse: les mausolées
de Khai Dinh et Tu Duc, la pagode de Tu Hieu,
la cité impériale et le marché de Dong Ba.
Nuit à l'hôtel.

J6 | Hué • Da Nang • Hoï An

Journée d'excursion incluse: la pagode
de la Dame Céleste à Hué, le village de Kim Long
et le musée Cham à Da Nang.
Arrivée à Hoï An.
Nuit à l'hôtel.

J7 | Hoï An • My Son

Journée d'excursion incluse: My Son, Hoï An
et le sanctuaire de Fujian.
Nuit à l'hôtel.

J8 | Hoï An • Hô Chi Minh-Ville

Vol pour Hô Chi Minh-Ville pour rejoindre
le circuit-croisière.

J9 à J19 | Programme du circuit-croisière (p. 28-29) du J3 au J13.



HOI AN, SANCTUAIRE DE FUJIAN

Les temps forts

- La Cité Impériale de Hué
- Visite du site archéologique de My Son
- Croisière en baie d'Along, inscrite
au patrimoine mondial de l'UNESCO

LES INCONTOURNABLES:

- Découverte de Hanoï, le cœur historique
de la nation
- À Hanoï, visite de la maison
de Hô Chi Minh et de son tombeau
- La balade en tuk-tuk dans le quartier
des 36 corporations

LE COUP DE CŒUR:

- La visite de Hoï An, un véritable musée
à ciel ouvert, d'une richesse et d'une
diversité architecturale stupéfiante

Extension de 7 jours: Les Villes Impériales, Hanoï et la baie d'Along

Exemple de prix
TTC/pers.⁽³⁾ base
chambre/cabine double **1775€**
à partir de 10 participants

Ce tarif s'ajoute au prix du circuit-croisière
RÉF. 1H3 / 1R3⁽²⁾ (voir pages 28-29).

Ce prix comprend: le forfait "séjour à bord Vietnam/
Cambodge" détaillé p.201.

Ce prix ne comprend pas: les prestations non incluses
dans le forfait "séjour à bord Vietnam/Cambodge"
détaillé p.201.

Une solution pour tous, interrogez-nous.

(1) Vol au départ de Bruxelles, pour plus de détails merci de vous référer
aux informations transport page 205.

(2) Programme sens inverse.

(3) Prix sous réserve de modification.

L'ordre des visites pourra être modifié ou inversé.

NOS BATEAUX:

Ils naviguent sur le Mékong, au fil d'un fleuve de légende et d'escales enchantées, entre sites classés, traditions séculaires et délices culinaires du Vietnam et du Cambodge. Ils sont la promesse d'une aventure dépaysante et authentique, parsemée de couleurs, de senteurs et de saveurs.

RV TOUM TIOU I - 3 ANCRÉS **RÉNOVÉ EN 2025**

Ce bateau à l'atmosphère confidentielle peut accéder aux endroits les plus reculés du fleuve. De par ses dimensions, le RV TOUM TIOU I offre à ses passagers une vue exceptionnelle sur les paysages et villages qui bordent le Mékong, donnant lieu à des rencontres privilégiées avec la population locale au mode de vie préservé.

Le RV TOUM TIOU I vous accueille dans un univers intimiste et dispose de 10 cabines doubles et de toutes les commodités qui rendront les croisières effectuées à son bord uniques.



Cabines	Pont supérieur : 6 cabines (10 à 11 m²) Pont principal : 4 cabines (10 à 11 m²). Toutes les cabines sont dotées de fenêtres et donnent sur les coursives extérieures ou sur la rivière. Chaque cabine est dotée de deux lits pouvant être rapprochés, conçues avec de grands espaces de rangement, une salle d'eau avec lavabo, douche et toilettes privées, climatisation, coffre-fort, sèche-cheveux, coiffeuse, peignoirs, Wi-Fi.
Services	Salon / bar, espace ouvert et couvert et zone d'observation frontale sur le pont soleil. Restaurant en plein air au pont supérieur. Service de blanchisserie (à Phnom Penh).
Activités	Boutique à bord, conférences, bibliothèque avec littérature classique.

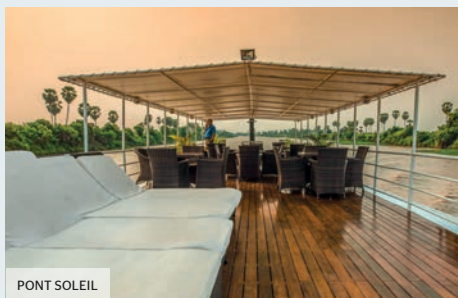

PONT SOLEIL



RESTAURANT



CABINE

RV TOUM TIOU II - 4 ANCRÉS

Le RV TOUM TIOU II offre une navigation au plus près des paysages bordant le fleuve, permettant aux passagers d'apprécier un spectacle des plus grandioses au fur et à mesure de l'avancée de la croisière entre le Cambodge et le Vietnam.

Bateau à taille humaine, le RV TOUM TIOU II conjugue parfaitement intimité et charme.

L'habillage en bois exotique des 14 cabines lui donne un style ancien avec une atmosphère singulière.



Cabines	Pont supérieur : 6 cabines (11 m²). Pont principal : 8 cabines (11 m²). Toutes les cabines sont dotées de fenêtres et donnent sur les coursives extérieures. Chaque cabine est dotée de deux lits pouvant être rapprochés, conçues avec de grands espaces de rangement, une salle d'eau avec lavabo, douche et toilettes privées, climatisation, coffre-fort, sèche-cheveux, coiffeuse, peignoirs, Wi-Fi.
Services	Salon / bar, espace ouvert et couvert et zone d'observation frontale sur le pont soleil. Restaurant fermé au pont supérieur. Service de blanchisserie (à Phnom Penh).
Activités	Boutique à bord, conférences, bibliothèque avec littérature classique.



PONT SOLEIL



RESTAURANT



CABINE

RV LAN DIEP - 4 ANCRES

Le RV LAN DIEP, bateau intimiste de 22 cabines, traverse élégamment le Mékong. Avec sa ligne inspirée des anciens bateaux traditionnels, il se fond parfaitement dans le décor verdoyant et authentique qui borde le fleuve. Sa coque recouverte de bois exotique de style ancien lui confère une allure raffinée.

Le RV LAN DIEP procure un sentiment d'intimité et de bien-être, accentué par sa décoration boisée et ses aménagements au confort haut de gamme. À bord, bénéficiez de toutes les commodités et d'espaces offrant confort et sérénité pour faire de votre croisière un instant inoubliable.



RESTAURANT



PONT SOLEIL

Cabines	Pont supérieur : 10 cabines (15 m²). Pont principal : 12 cabines (15 m²). Toutes les cabines sont dotées de fenêtres et donnent sur les coursives extérieures. Chaque cabine est dotée de deux lits pouvant être rapprochés, conçues avec de grands espaces de rangement, une salle d'eau avec lavabo, douche et toilettes privées, climatisation, coffre-fort, sèche-cheveux, coiffeuse, peignoirs, Wi-Fi.
Services	Salon/ bar, espace ouvert et couvert et zone d'observation frontale sur le pont soleil. Restaurant intérieur au pont supérieur. Service de blanchisserie (à Phnom Penh).
Activités	Boutique à bord, conférences, bibliothèque avec littérature classique.



CABINE

RV INDOCHINE - 4 ANCRES

Le RV INDOCHINE est un bateau construit en 2008. Mesurant 51 m de long sur 11 m de large, il peut accueillir 48 passagers dans 24 cabines disposées sur deux ponts.

De style colonial, entièrement habillé de bois exotique et d'éléments végétaux, le RV INDOCHINE allie charme et confort. Situé au niveau du pont supérieur, le restaurant propose une cuisine délicate dans un cadre raffiné, où de larges baies vitrées permettent de profiter pleinement du panorama. Sur le pont soleil, lieu idéal pour se relaxer et admirer les paysages, se trouve également le salon / bar.



Cabines	Pont supérieur : 10 cabines (16 m²). Pont principal : 14 cabines (16 m²). Toutes les cabines sont dotées de larges fenêtres et donnent sur les coursives extérieures. Elles sont équipées de deux lits pouvant être rapprochés, conçues avec de grands espaces de rangement, une salle d'eau avec lavabo, douche et toilettes privées, climatisation, coffre-fort, sèche-cheveux, coiffeuse, peignoirs. Wi-Fi.
Services	Un restaurant panoramique de 90 m², un grand salon, un bar, un pont soleil de 250 m², une blanchisserie.
Activités	Conférences et table ronde, projection de film, livres et jeux de société.



RV INDOCHINE II - 5 ANCRES

Le RV INDOCHINE II est un bateau construit en 2017. Mesurant 65 m de long sur 13 m de large, il peut accueillir 62 passagers dans 31 cabines spacieuses, confortables et lumineuses, réparties sur deux ponts et disposant chacune d'un balcon privatif. Entièrement habillé de matériaux nobles, son style allie à merveille les influences coloniales et contemporaines, charme et confort, élégance et raffinement.

Situé au niveau du pont principal, le restaurant propose une cuisine délicate et finement élaborée dans un cadre chaleureux. À ce même niveau se trouve la réception et le salon de massages, tandis que sur le pont soleil se trouvent la piscine et le vaste salon / bar, où la dominante jaune rappelle le soleil.



PONT SOLEIL AVEC PISCINE

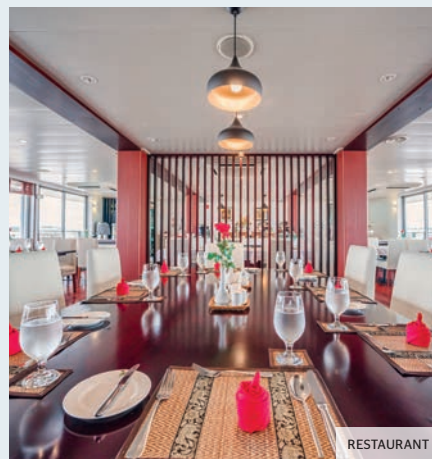

RESTAURANT

Cabines	Pont supérieur : 23 cabines (18 m²). Pont principal : 8 cabines (18 m²). Toutes les cabines sont extérieures avec balcon privatif. Elles donnent sur une coursive intérieure. Chaque cabine est dotée de deux lits pouvant être rapprochés, conçue avec de grands espaces de rangement, une salle d'eau avec lavabo, douche et toilettes privées, climatisation, coffre-fort, sèche-cheveux, coiffeuse, peignoirs. TV et Wi-Fi. 4 cabines sont dotées en plus d'une mini-terrasse de 4 m².
Services	Un restaurant, un grand salon / bar, un pont soleil avec piscine et bar, une blanchisserie, un salon de massages.
Activités	Conférences et table ronde, projection de film, livres et jeux de société.

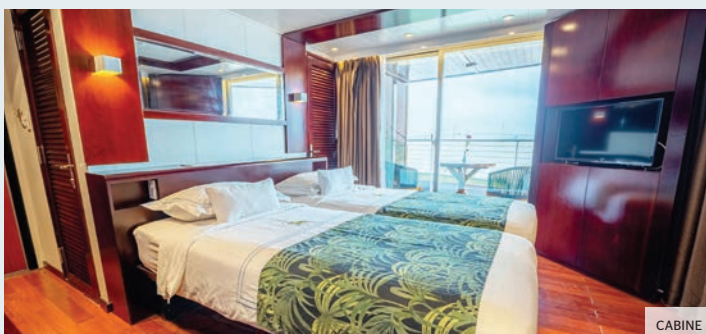

CABINE



CALCUTTA, MÉMORIAL VICTORIA

CIRCUIT-CROISIÈRE - 12 JOURS / 9 NUITS • RÉF. 1G1

Croisière sur le Gange: l'Inde spirituelle, authentique et sacrée entre Calcutta et Bénarès

Partez à la découverte de l'histoire d'un pays millénaire qui envoûte et ne laisse pas indifférent. En effet, l'Inde fascine, déconcerte, surprend, étonne autant qu'elle captive.

J1 | Bruxelles • Calcutta

Vol⁽¹⁾ vers Calcutta.
Nuit en vol.

J2 | Calcutta

Arrivée à Calcutta.
Embarquement.
Excursion incluse: Calcutta
et la maison de Mère Teresa.
Présentation de l'équipage et cocktail de bienvenue.
Nuit à bord.

J3 | Calcutta • Bandel • Kalna

Excursion incluse: l'église anglicane Saint-John
et le mémorial Victoria.
Navigation vers Bandel.
Excursion incluse: l'Imambara de Bandel.
Nuit à bord.

J4 | Kalna • Matiari

Excursion incluse: Kalna en pousse-pousse
et le temple de Shiva.
Après-midi en navigation vers Matiari.
Conférence sur le Bengale.
Nuit à bord.

J5 | Matiari • Khushbagh

Excursion incluse: promenade dans Matiari.
Après-midi en navigation. Passage le long du site
des champs de bataille de Plassey.
Nuit à bord.

J6 | Khushbagh • Baranagar • Murshidabad

Excursion incluse: le Khushbagh, un magnifique
jardin de style moghol qui abrite les mosquées
des derniers nababs et le village de Baranagar.
Navigation le long des petits villages
qui jalonnent les rives du Gange.
Excursion incluse: Murshidabad, le palais
Hazarduari et la mosquée de Katra.
Nuit à bord.

J7 | Murshidabad • Mayapur

Journée en navigation.
Conférence à bord.
Nuit à bord.

J8 | Mayapur • Chandernagore • Calcutta

Excursion incluse: visite de Chandernagore,
la maison Duplex, demeure de l'ancien
gouverneur et l'église du Sacré-Cœur.

Navigation vers Calcutta.
Dîner d'au revoir.
Nuit à bord.

J9 | Calcutta • Bénarès (Varanasi)

Débarquement.
Journée d'excursion incluse: le marché
aux fleurs de Calcutta, les ghâts, le temple
de Jain Pareshnath et le quartier de Kumartuli.
Transfert et vol vers Bénarès.
Nuit à l'hôtel.

J10 | Bénarès

Excursion incluse: croisière sur le Gange à l'aube.
Retour à l'hôtel pour le petit déjeuner.
Journée d'excursion incluse: le fort de Ramnagar,
Sarnath, balade en cyclo-pousse
et cérémonie Aarti.
Nuit à l'hôtel.

J11 | Bénarès • Delhi • Bruxelles

Excursion incluse: le temple de Bharat Mata⁽⁴⁾.
Transfert et vol vers Bruxelles⁽¹⁾ via Delhi.
Nuit en vol.

J12 | Bruxelles

Arrivée à Bruxelles.

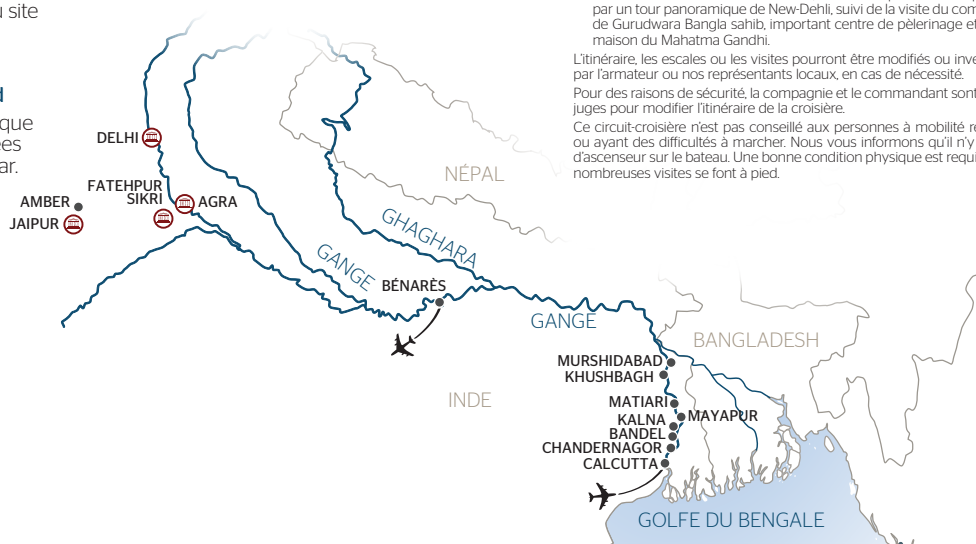

Les temps forts

- Navigation sur le Gange, aux confins des anciennes colonies françaises et britanniques
- Croisière à bord d'un splendide bateau d'inspiration coloniale

LES INCONTOURNABLES:

- Découverte de la fascinante Calcutta
- Bénarès, ville sacrée de l'hindouisme avec ses ghâts et ses nombreux rituels
- Immersion dans les petits villages et au cœur de l'Inde authentique

LE COUP DE CŒUR:

- Les fabuleux temples en terres cuites de Kalna



Départs 2025

Novembre: 1^{er}, 18

Départs 2026

Janvier: 22 • Février: 17 • Novembre: 3, 19

Exemple de prix

TTC/pers.⁽²⁻³⁾

5 ANCRES

avec vol de Bruxelles,
base cabine double

7545€

Option service visa par passager⁽³⁾

Frais de visa indien

230€

Option visa express pour un délai
de moins de 45 jours: +100€

Tarif groupe à partir de 16 personnes, nous consulter.
Ce prix comprend: le forfait "séjour à bord Inde"
détaillé p.202.

Ce prix ne comprend pas: les prestations non incluses
dans le forfait "séjour à bord Inde" détaillé p.202.

Une solution pour tous, interrogez-nous.

(1) Vol au départ de Bruxelles, pour plus de détails merci de vous référer aux informations transport page 205.

(2) Prix le plus bas par personne sur l'ensemble des départs proposés.

(3) Prix sous réserve de modification.

(4) Selon l'horaire du vol Bénarès/Delhi, cette visite peut être remplacée par un tour panoramique de New-Delhi, suivi de la visite du complexe de Gurudwara Bangla sahib, important centre de pèlerinage et de la maison du Mahatma Gandhi.

L'itinéraire, les escales ou les visites pourront être modifiés ou inversés par l'armateur ou nos représentants locaux, en cas de nécessité.

Pour des raisons de sécurité, la compagnie et le commandant sont seuls juges pour modifier l'itinéraire de la croisière.

Ce circuit-croisière n'est pas conseillé aux personnes à mobilité réduite ou ayant des difficultés à marcher. Nous vous informons qu'il n'y a pas d'ascenseur sur le bateau. Une bonne condition physique est requise, de nombreuses visites se font à pied.



JAIPUR, FORTERESSE D'AMBER

Les temps forts

- Découverte de sites majeurs du Rajasthan
- La soirée immersive dans un petit palais privé nommé "haveli"
- La dernière résidence de Mahatma Gandhi

LES INCONTOURNABLES:

- Le Palais des vents à Jaipur, la mythique "ville rose"
- La ville oubliée de Fatehpur Sikri
- Le resplendissant Taj Mahal

LE COUP DE CŒUR:

- La forteresse d'Amber, chef-d'œuvre exceptionnel

EXTENSION 6 JOURS / 5 NUITS APRÈS VOTRE CROISIÈRE

CIRCUIT-CROISIÈRE - 17 JOURS / 14 NUITS • RÉF. 1G7

Les splendeurs du Rajasthan

J1 à J11 | Programme du circuit-croisière ci-contre du J1 au J11.

J11 | Bénarès • Jaipur

À l'issue du circuit-croisière, transfert et vol vers Jaipur.

Installation et nuit à l'hôtel.

J12 | Jaipur • Amber

Journée d'excursion incluse: Jaipur et son célèbre palais des vents, la forteresse d'Amber et l'observatoire astronomique.

Nuit à l'hôtel.

J13 | Jaipur

Journée d'excursion incluse: le temple Birla, une école de la ville, le fort de Nahargal et balade en rickshaw.

Dîner authentique dans une haveli et spectacle de danses.

Nuit à l'hôtel.

J14 | Jaipur • Fatehpur Sikri • Agra

Journée d'excursion incluse: Fatehpur Sikri, un ensemble architectural exceptionnel.

Installation et nuit à l'hôtel.

J15 | Agra • Delhi

Excursion incluse: au lever du soleil, départ en cyclo-pousse vers le Taj Mahal et visite de ce somptueux monument funéraire de marbre blanc.

Petit déjeuner à l'hôtel.

Excursion incluse: le Fort Rouge et le tombeau de Mirza Gias Beg.

Train pour New-Delhi.

Installation et nuit à l'hôtel.

J16 | Delhi • Bruxelles

Journée d'excursion incluse: New-Delhi, le complexe de Gurudwara Bangla sahib et la maison du Mahatma Gandhi.

Transfert et vol⁽¹⁾ vers Bruxelles.

Nuit en vol.

J17 | Bruxelles

Arrivée à Bruxelles.

Extension de 6 jours:

Les splendeurs du Rajasthan

Exemple de prix

TTC/pers.⁽²⁾
base chambre double
à partir de 30 participants

1985€

Ce tarif s'ajoute au prix du circuit-croisière RÉF. 1G1 (voir ci-contre).

Ce prix comprend: le forfait "séjour à bord Inde" détaillé p.202.

Ce prix ne comprend pas: les prestations non incluses dans le forfait "séjour à bord Inde" détaillé p.202.

Une solution pour tous, interrogez-nous.

(1) Vol au départ de Bruxelles, pour plus de détails merci de vous référer aux informations transport page 205.

(2) Prix sous réserve de modification.

LE BATEAU: RV GANGES VOYAGER - 5 ANCRES (OU SIMILAIRE)

Ce superbe bateau, construit en 2014, offre une croisière unique dans le luxe à l'ancienne et une atmosphère coloniale britannique. L'accord parfait pour découvrir le continent indien, son histoire, sa culture millénaire et son peuple accueillant.



Bateau n'appartenant pas à la flotte CroisiEurope.



SALON / BAR

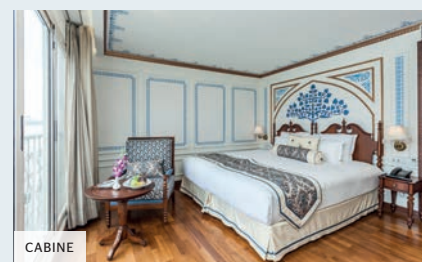

CABINE



CROISIÈRE - 8 JOURS / 7 NUITS • RÉF. 8NL

Croisière au fil du Nil: sur la Terre des Pharaons



Au cours de cette croisière, deux mille ans d'histoire vont vous être contés et vous promettent des découvertes passionnantes, spectaculaires et inoubliables.

J1 | Paris • Luxor

Vol⁽¹⁾ vers Luxor et transfert.
Embarquement.
Nuit à bord.

J2 | Luxor • Edfou

Excursion incluse: le temple de Karnak.
Après-midi en navigation.
Nuit à bord.

J3 | Edfou • Kom Ombo

Excursion incluse: le temple d'Horus.
Navigation vers Kom Ombo.
Conférence sur l'Égypte ancienne.
Excursion incluse: le temple de Kom Ombo.
Nuit à bord.

J4 | Assouan

Excursions incluses:
- le temple de Philae et arrêt photo
au Haut-Barrage d'Assouan
- promenade en petits bateaux locaux sur le Nil,
avec passage près de l'île Éléphantine
Nuit à bord.

J5 | Assouan • Esna

Matinée libre à Assouan.
Excursion optionnelle: le site d'Abou Simbel⁽²⁾,
chef-d'œuvre nubien.
Après-midi en navigation vers Esna.
Nuit à bord.

J6 | Esna • Luxor

Matinée en navigation vers Luxor.
Conférence sur l'Égypte moderne.
Excursion incluse: le temple de la Reine
Hatshepsout et le temple funéraire de Ramsès III
à Medinet Habou.
Nuit à bord.

J7 | Luxor

Excursions incluses:
- la vallée des Rois, quatre de ses tombeaux
dont celui de Sétî I^{er}
- le site de Luxor
Spectacle folklorique égyptien.
Nuit à bord.

J8 | Luxor • Paris

Débarquement.
Transfert et vol⁽¹⁾ vers Paris.

MER MÉDITERRANÉE

LE CAIRE

GIZEH

NIL

ÉGYPTE

ESNA

EDFOU

NIL

Abou Simbel

LOUXOR

KOM OMBO

ASSOUAN

LAC NASSER

MER ROUGE

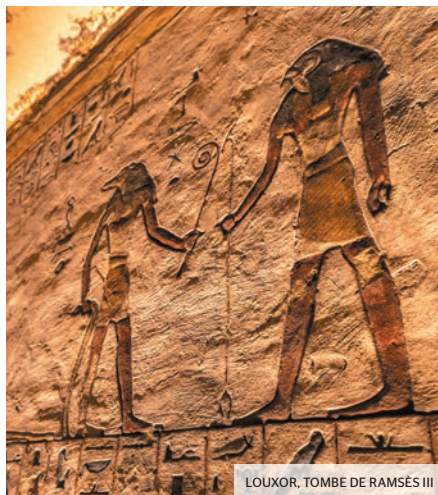

LOUXOR, TOMBE DE RAMSÈS III

Les temps forts

- Visite des plus beaux sites de la Haute-Égypte: Karnak, Louxor, Edfou, Philae, Kom Ombo
- Promenade en bateaux locaux autour de l'île Éléphantine

LES INCONTOURNABLES:

- Visite du temple de Philae, la perle de l'Égypte
- Découverte de la vallée des Rois et 4 de ses majestueux tombeaux, dont celui de Sétî I^{er}

LE COUP DE CŒUR:

- La visite d'Abou Simbel⁽²⁻⁴⁾, le plus impressionnant des testaments de pierre laissé par Ramsès II



Départs 2025

Novembre: 1^{er}, 8, 15, 22, 29 • Décembre: 6

Départs 2026

Février: 7, 14, 21, 28 • Mars: 7, 14, 21, 28

Avril: 4, 11, 18, 25 • Septembre: 26

Octobre: 3, 10, 17, 24, 31 • Novembre: 7, 14, 21, 28

Décembre: 5

Exemple de prix

TTC/pers.⁽³⁾
avec vol de Paris,
base cabine double

5 ANCRÉS

2175€



Excursion optionnelle
(prix par passager)

Visite d'Abou Simbel⁽²⁻⁴⁾

185€

Tarif groupe à partir de 20 personnes, nous consulter
Ce prix comprend: le forfait "séjour à bord Égypte"
détaillé p.203.

Ce prix ne comprend pas: les prestations non incluses
dans le forfait "séjour à bord Égypte" détaillé p.203.



Une solution pour tous, interrogez-nous.

(1) Vol depuis Paris. Possibilité de train depuis Bruxelles (selon les dates de départ), nous consulter.

(2) Les autorités égyptiennes peuvent décider de façon inopinée de modifier les horaires d'ouverture de la route menant au site d'Abou Simbel. Le départ pour l'excursion d'Abou Simbel se fait très tôt le matin.

(3) Prix le plus bas sur l'ensemble des départs proposés et sous réserve de modification.

(4) Excursion optionnelle. Pré-réservation obligatoire avant le départ. Le commandant est seul juge pour modifier l'itinéraire du bateau pour des raisons de sécurité et de navigation.

Les excursions pourront être modifiées ou inversées en cas d'impératifs techniques, de manifestations culturelles, etc. Par ailleurs, les autorités égyptiennes peuvent décider de façon inopinée de fermer certains sites ou musées. Dans ce cas, nous vous proposerons une alternative.

Certains lieux de visite sont soumis à de hauts niveaux de sécurité. Nous dégageons toute responsabilité en cas de fermeture imprévisible et nous nous engageons à faire le maximum pour assurer des visites de remplacement.

De fréquents embouteillages à Louxor et au Caire dus à une circulation intense ou à des événements religieux, peuvent perturber le déroulement de certaines excursions.

Cette croisière n'est pas conseillée aux personnes à mobilité réduite ou ayant des difficultés à marcher. Nous vous informons qu'il n'y a pas d'ascenseur sur le bateau. Une bonne condition physique est requise, de nombreuses visites se font à pied.



PLATEAU DE GIZEH

Les temps forts

- Le Caire historique et son quartier copte
- Découverte du mythique plateau de Gizeh avec ses pyramides et le Sphinx

LES INCONTOURNABLES :

- La pyramide de Kheops, l'une des 7 merveilles du monde, la seule encore visible de nos jours
- La nécropole de Saqqarah avec son entrée dans la pyramide de Têti

LE COUP DE CŒUR :

- Le Grand Musée égyptien du Caire



EXTENSION 3 JOURS / 3 NUITS AVANT VOTRE CROISIÈRE

CIRCUIT-CROISIÈRE - 11 JOURS / 10 NUITS • RÉF. 10N

Le Caire

J1 | Paris • Le Caire

Vol⁽¹⁾ vers Le Caire.
Dîner et nuit à l'hôtel.

J2 | Le Caire

Journée d'excursion incluse: Saqqarah l'une des plus grandes nécropoles d'Égypte, l'entrée dans la pyramide de Têti, le plateau de Gizeh et le Grand Musée égyptien du Caire.
Dîner et nuit à l'hôtel.

J3 | Le Caire

Journée d'excursion incluse: la citadelle construite par Saladin, la mosquée blanche du Caire de Mohammed Ali Pacha, l'église dédiée à la Vierge Marie construite sur les ruines de la forteresse romaine de Babylone, l'église Saint-Serge et la synagogue Ben Ezra, l'une des plus anciennes d'Égypte.
Dîner et nuit à l'hôtel.

J4 | Le Caire • Louxor

Vol Le Caire/Louxor pour rejoindre la croisière.

J4 à J11 | Programme de la croisière ci-contre du J1 au J8.



LE CAIRE, MOSQUÉE DE MOHAMMED ALI PACHA

Extension de 3 jours: Le Caire

Exemple de prix

TTC/pers.⁽²⁾

base chambre double
à partir de 15 participants,
nombre de places limité

1685€

Ce tarif s'ajoute au prix de la croisière
RÉF. 8NL (voir ci-contre).

Ce prix comprend: le forfait "séjour à bord Égypte" détaillé p. 203.

Ce prix ne comprend pas: les prestations non incluses dans le forfait "séjour à bord Égypte" détaillé p. 203.

Une solution pour tous, interrogez-nous.

(1) Vol depuis Paris. Possibilité de train depuis Bruxelles (selon les dates de départ), nous consulter.

(2) Prix sous réserve de modification.

Les excursions pourront être modifiées ou inversées en cas d'impératifs techniques, de manifestations culturelles, etc. Par ailleurs, les autorités égyptiennes peuvent décider de façon inopinée de fermer certains sites ou musées. Dans ce cas, nous vous proposerons une alternative.

Certains lieux de visite sont soumis à de hauts niveaux de sécurité. Nous dégageons toute responsabilité en cas de fermeture imprévisible et nous nous engageons à faire le maximum pour assurer des visites de remplacement.

LE BATEAU: RV STAR OF LUXOR - 5 ANCRES (OU SIMILAIRE)

Ce bateau navigue fièrement sur le Nil, fleuve symbolique et sacré, témoin de quarante siècles d'histoire et berceau de l'une de ses plus brillantes civilisations. Superbe bateau 5 ancres, le RV STAR OF LUXOR est l'écrin idéal pour vivre un voyage de rêve.



Bateau n'appartenant pas à la flotte CroisiEurope.

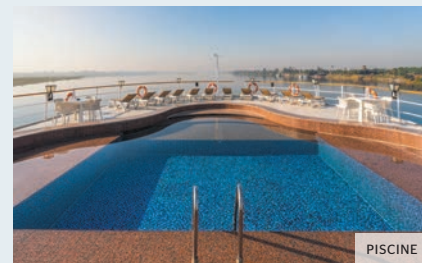

PISCINE



CABINE



NAVIGATION SUR LE NIL

CIRCUIT-CROISIÈRE - 10 JOURS / 9 NUITS • RÉF. 10D_PP

Odyssée sur le Nil au gré du vent, croisière immersive et escales

Embarquez pour une croisière intimiste et découvrez le Nil à bord d'une élégante dahabieh, voilier des voyageurs du XIX^e siècle où chaque élément de décoration, chiné à travers le monde, y a été sélectionné avec soin.

Découvrez l'Égypte antique, mère des civilisations, qui fascine le monde entier depuis toujours. De tout temps, aventuriers, diplomates, écrivains et peintres se sont inspirés des rives fertiles du Nil pour nourrir leur art.

J1 | Louxor

Accueil et transfert vers le Winter Palace 5* NL⁽¹⁾.
Nuit à l'hôtel.

J2 | Louxor

Petit déjeuner à l'hôtel puis départ pour une journée d'excursion incluse: visite de la vallée des Rois.
Puis, visite du temple d'Hatchepsout.
Déjeuner au restaurant.
Après-midi libre au Winter Palace.
Dîner dans les jardins du Winter Palace.
Nuit à l'hôtel.

J3 | Louxor

Le matin, excursion incluse: visite du temple de Karnak.
Embarquement, accueil et installation à bord de votre SB DAHABIEH ABYDOS⁽²⁾.
Déjeuner à bord.

Navigation sur les eaux calmes du Nil vers El Hegz.
Dîner et nuit à bord.

J4 | El Hegz • El Kaab • Fawaza

Courte navigation vers El Kaab.
Excursion incluse: visite d'El Kaab, cité millénaire.
Après-midi en navigation vers Fawaza.
Dîner barbecue sur l'île de Fawaza.
Nuit à bord.

J5 | Bassaw • Gebel Silsileh • Beshir

Navigation vers Bassaw.
Le matin, promenade dans le charmant village nubien de Bassaw.
Navigation vers Gebel Silsileh.
Après-midi, excursion incluse: Gebel Silsileh et le temple méconnu de Horemheb.
Dîner et nuit à bord.

J6 | Beshir • Kom Ombo • Herdiab

Navigation vers Kom Ombo.
Le matin, excursion incluse: visite du temple de Kom Ombo.
Navigation vers Herdiab.
Après-midi, promenade dans le village de Herdiab.
Dîner et nuit à bord.

J7 | Herdiab • Assouan

Le matin, possibilité de baignade sur la plage de Herdiab.
Départ en navigation vers Assouan.
L'après-midi, excursion incluse: visite du temple de Philae.
Dîner d'au revoir.

J8 | Assouan

Débarquement.

LE BATEAU: SB DAHABIEH ABYDOS - 5 ANCRES (OU SIMILAIRE)

La SB DAHABIEH ABYDOS est une élégante embarcation traditionnelle égyptienne, d'une capacité de seulement 9 cabines, elle offre des croisières de luxe sur le Nil. Avec ses aménagements raffinés et son ambiance intime, elle vous permettra de découvrir les trésors de l'Égypte antique dans un cadre confortable et authentique. Ce bateau combine charme historique et commodités modernes pour une expérience inoubliable.



SALON EXTÉRIEUR

Bateau n'appartenant pas à la flotte CroisiEurope.



CABINE



TEMPLE DE PHILAE

Les temps forts

- La sérénité de la navigation "hors du temps" à bord d'une Dahabieh, bateau à voiles traditionnel des voyageurs du XIX^e siècle
- Des escales exclusives : immersion dans l'authenticité et la richesse de la culture égyptienne
- Des nuitées dans des lieux d'exception : le Winter Palace à Louxor et l'Old Cataract à Assouan ; des établissements chargés d'histoire

LES INCONTOURNABLES :

- Un patrimoine UNESCO d'exception
- La vallée des Rois et le tombeau de Sétî 1^{er}, chef-d'œuvre de l'art égyptien
- Le temple de Karnak, l'un des plus impressionnants au monde
- Le temple de Philae, merveille architecturale et historique
- Le jardin botanique luxuriant sur l'île Kitchener, où nature exotique et sérénité offrent une parenthèse enchantée
- Des escales confidentielles à la découverte des joyaux cachés de la vallée du Nil
- La cité d'El Kaab, une immersion authentique dans l'histoire millénaire de l'Égypte
- Gebel Silsileh et le temple méconnu d'Horemheb, le point le plus étroit du Nil
- Le raffinement et la diversité de la cuisine égyptienne à bord de la dahabieh

LE COUP DE CŒUR :

- Les temples d'Abou Simbel⁽³⁾, joyaux de l'ancienne Nubie taillés à même la falaise



de légende

Le matin, excursions incluses :

visite du site d'Abou Simbel⁽³⁾

OU

visite du jardin botanique sur l'île Kitchener.

Déjeuner au restaurant de l'hôtel

Old Cataract 5* NL⁽¹⁻⁴⁾.

Après-midi libre pour découvrir Assouan.

Dîner et nuit à l'hôtel.

J9 | Assouan

Petit déjeuner à l'hôtel.

Le matin, excursion incluse : visite du musée de la Nubie.

Déjeuner à l'hôtel.

L'après-midi, profitez d'une agréable balade en felouque.

Dîner et nuit à l'hôtel.

J10 | Assouan

Petit déjeuner sous forme de panier à emporter en cas de départ très tôt le matin⁽⁵⁾.

Transfert vers l'aéroport.

Fin de nos services.

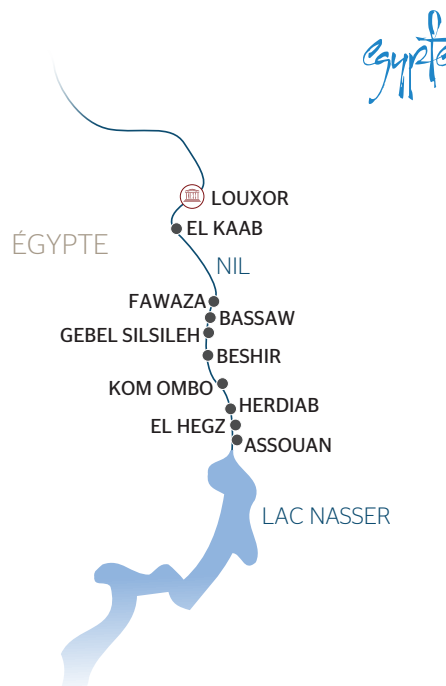

EXTENSION 3 JOURS / 3 NUITS AVANT VOTRE CROISIÈRE

CIRCUIT-CROISIÈRE - 13 JOURS / 12 NUITS

Le Caire et ses trésors

Découvrez les trésors cachés du Caire, la capitale égyptienne. De la citadelle au grand bazar, visitez les premières merveilles du monde, des lieux incontournables de la capitale intellectuelle et culturelle du monde arabe ainsi que le Grand Musée du Caire, entièrement consacré à l'Antiquité égyptienne.

Au pied des pyramides, séjournez au Marriott Mena House 5* NL⁽¹⁾, une parenthèse rare, où l'élégance d'un palace rencontre la magie de l'Égypte éternelle.

Dates, programme et tarifs, nous consulter.

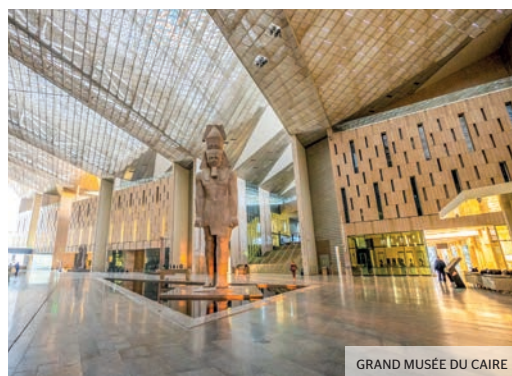

GRAND MUSÉE DU CAIRE

Départs 2026

Octobre : 29

Exemple de prix / pers.⁽⁶⁾
base cabine double

5 ANCRES

7679€

Tarif groupe à partir de 18 personnes, nous consulter

Ce prix comprend : le forfait "séjour à bord Égypte" détaillé p.203.

Ce prix ne comprend pas : les prestations non incluses dans le forfait "séjour à bord Égypte" détaillé p.203.

Une solution pour tous, interrogez-nous.

(1) Les hôtels peuvent être réquisitionnés inopinément par l'État. Dans ce cas, CroisiEurope s'efforcera de trouver un hôtel de catégorie similaire pour le remplacer.

(2) Ou similaire.

(3) Les autorités égyptiennes peuvent décider de façon inopinée de modifier les horaires d'ouverture de la route menant au site d'Abou Simbel. Le départ pour l'excursion d'Abou Simbel se fait très tôt le matin (~4h).

(4) Les chambres de l'hôtel Old Cataract seront disponibles à partir de 16h.

(5) Horaires de départ estimés : vers 4h du matin.

(6) Prix le plus bas sur l'ensemble des départs proposés et sous réserve de modification.

Le commandant est seul juge pour modifier l'itinéraire du bateau pour des raisons de sécurité et de navigation.

Les excursions pourront être modifiées ou inversées en cas d'impératifs techniques, de manifestations culturelles... Par ailleurs, les autorités égyptiennes peuvent décider de façon inopinée de fermer certains sites ou musées. Dans ce cas, nous vous proposerons une alternative.

Ce circuit-croisière n'est pas conseillé aux personnes à mobilité réduite ou ayant des difficultés à marcher. Nous vous informons qu'il n'y a pas d'ascenseur sur le bateau. Une bonne condition physique est requise, de nombreuses visites se font à pied.

L'AMAZONIE EN CROISIÈRES AU CŒUR DU BRÉSIL



UN NOUVEAU CHAPITRE S'OUVRE EN AMAZONIE

Embarquez à bord du RV BRASILIAN DREAM, somptueux navire fluvial haut de gamme, pour explorer l'Amazonie, le plus grand fleuve du Monde. Vivez des croisières intimistes alliant nature foisonnante, rencontres authentiques et rituels ancestraux. Entre faune sauvage, villages indigènes et paysages grandioses, chaque itinéraire offre une immersion rare et précieuse au cœur de la forêt-monde.

Une expérience humaine, sensorielle, inoubliable.

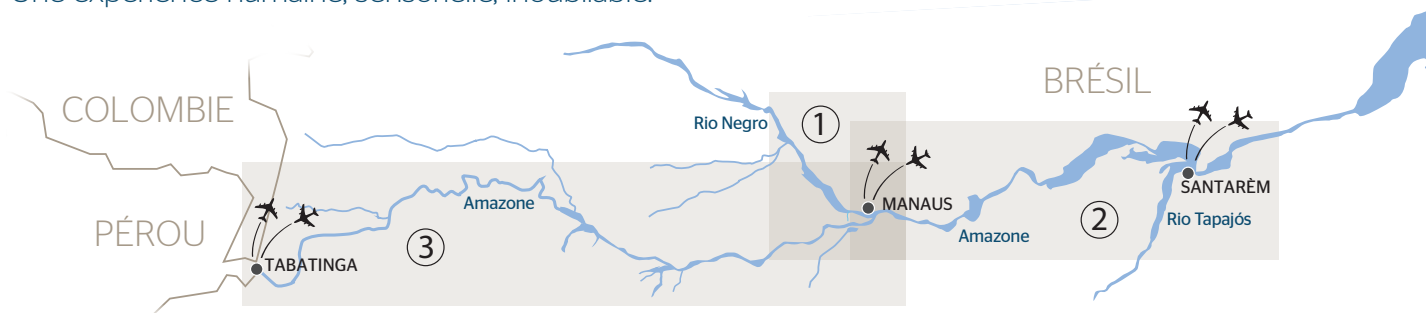

3 CROISIÈRES EXTRAORDINAIRES:

① CROISIÈRE - 12 JOURS / 10 NUITS • RÉF. MAO

Au fil de l'Amazone et du Rio Negro Croisière confidentielle au cœur d'une nature secrète et préservée

Au cœur du Rio Negro et de l'Amazone, explorez une Amazonie sauvage et confidentielle. Forêts primaires, pharmacopée indigène, villages sur pilotis et faune luxuriante vous attendent. Chaque escale révèle la vie brute et authentique de la forêt : singes, caïmans, dauphins roses... et une nature souveraine, vibrante, hors du temps.

Une croisière d'exception ponctuée de conférences naturalistes, d'observations animalières et de rencontres humaines profondément marquantes.

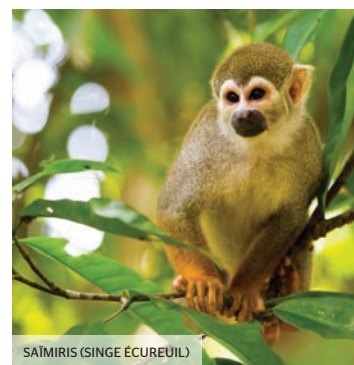

SAIMIRIS (SINGE ÉCUREUIL)

② CROISIÈRE - 12 JOURS / 10 NUITS • RÉF. MSA / SMM⁽¹⁾

L'Amazonie douce et le Rio Tapajós Croisière envoutante et intimiste vers les plus belles plages de l'Amazone

Une croisière apaisante aux allures de paradis tropical. Le long des plages de sable blanc du Tapajós, savourez la douceur d'un voyage rythmé par les couchers de soleil, les rencontres humaines et les traditions vivantes. Rituels sous la maloca, artisanat raffiné, villages accueillants et faune abondante font de chaque journée une découverte sensorielle.

Une Amazonie lumineuse, intime et bienveillante, bercée par les eaux limpides du fleuve.



PLAGES DU TAPAJÓS

③ CROISIÈRE - 12 JOURS / 10 NUITS • RÉF. MTA / RÉF. TAM⁽¹⁾

Croisière au cœur de l'Amazonie originelle Une exploration aux confins de la jungle entre le Brésil et la Colombie

Remontez l'Amazone jusqu'à ses confins et vivez une immersion inédite au plus près des peuples indigènes. Cérémonies sacrées, flore exubérante et patrimoine spirituel se mêlent à l'observation de dauphins, caïmans et oiseaux rares. Chaque journée révèle une facette méconnue et majestueuse de la forêt tropicale.

Un itinéraire profond, exigeant et fascinant, pour voyageurs en quête d'authenticité de liens humains et de nature brute.



CAÏMAN

(1) Croisière sens inverse.

DES EXTENSIONS EXCEPTIONNELLES:

Plus qu'un voyage, ces croisières sont une immersion authentique dans l'âme vivante de l'Amazonie. Prolongez votre croisière sur ce fleuve légendaire en choisissant l'une de nos extensions:

AVANT VOTRE CROISIÈRE

⊕ POSSIBILITÉ D'EXTENSION 3 JOURS / 3 NUITS à rajouter aux croisières (page 43)



CIRCUIT-CROISIÈRE - 14 JOURS / 12 NUITS

Rio de Janeiro, ville mythique au cœur du Brésil

Avant d'embarquer en Amazonie, offrez-vous une parenthèse vibrante à Rio. Montez au sommet du Corcovado pour admirer la célèbre statue du Christ Rédempteur, explorez les quartiers colorés de Lapa et Santa Teresa, et plongez dans l'énergie unique de la ville merveilleuse.

Une introduction inoubliable, entre mer, culture et vues spectaculaires.

APRÈS VOTRE CROISIÈRE

⊕ POSSIBILITÉ D'EXTENSIONS 4 JOURS / 3 NUITS à rajouter aux croisières (page 43)



CIRCUIT-CROISIÈRE - 15 JOURS / 12 NUITS

Les chutes d'Iguaçu, spectacle de la nature

Prolongez l'aventure par une immersion grandiose face à l'une des plus belles merveilles naturelles du monde : les chutes d'Iguaçu. Naviguez au plus près des cascades en zodiac, explorez la jungle environnante et observez des oiseaux tropicaux dans leur habitat.

Un final saisissant, entre force de la nature et beauté sauvage.



CIRCUIT-CROISIÈRE - 15 JOURS / 12 NUITS

Aventure au cœur du Pantanal, le royaume du jaguar

Partez pour une exploration unique du Pantanal, à la recherche du jaguar dans l'un des plus grands sanctuaires sauvages du Brésil. Entre safaris fluviaux et observation animale, vivez une immersion au cœur d'une biodiversité spectaculaire.

Une ultime rencontre, intense et inoubliable, avec l'âme sauvage du Brésil.

Possibilité d'effectuer le séjour en formule complète intégrant : l'extension "Rio de Janeiro" + la croisière à bord du RV BRASILIAN DREAM + l'extension "Les chutes d'Iguaçu" OU "Aventure au cœur du Pantanal", nous consulter.

RV BRASILIAN DREAM - 5 ANCRES

Laissez-vous séduire par cet écrin flottant 5 ancres de nouvelle génération pensé pour l'Amazonie. Le RV BRASILIAN DREAM est conçu selon des standards éthiques, durables et responsables, en parfaite symbiose avec son environnement.

Doté de 16 suites élégantes, le RV BRASILIAN DREAM adopte une approche écoresponsable à travers l'utilisation de matériaux durables, l'intégration d'énergies renouvelables et des moteurs à faible empreinte carbone. Sa forme en catamaran limite l'impact sur les fonds fluviaux. À bord, la gestion de l'eau et des déchets est optimisée, et les matériaux comme le bois certifié ou le coton bio sont privilégiés. Le navire soutient aussi des projets environnementaux avec les communautés locales et sensibilise les passagers à la biodiversité amazonienne.



PONT SOLEIL - PONT 5



SALON / BAR - PONT 5

Suites	Pont 4: 6 suites Amazonia (35 m²) • 2 suites Canopée (56 m²) Pont 3: 8 suites Amazonia (35 m²). Toutes pourvues de balcons privés, elles sont idéales pour admirer le soleil levant au cœur de l'Amazonie. Équipée d'une télévision, de réseau Wi-Fi, de la climatisation et autres équipements, votre cabine se transforme en ce dont vous avez besoin: un cocon agréable pour la nuit, ou un espace de repos après une journée de croisière bien remplie.
Services	Son restaurant invite aux rencontres et aux surprises gustatives; son salon / bar lui, dispose de baies vitrées panoramiques permettant de profiter des paysages et de la nature environnante. Un espace infirmerie est à votre disposition et chaque pont est relié par un ascenseur.
Activités	Piscine sur le pont soleil, salle de conférence, salle de sport, spa réunissant un hammam et 3 jacuzzis, espace de relaxation extérieur, salle de massage.

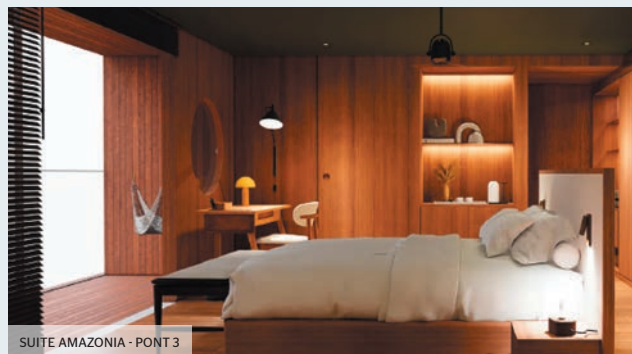

SUITE AMAZONIA - PONT 3

*Programmes avec vol au départ de Bruxelles, dates et tarifs disponibles sur demande.
Forfait "séjour à bord Amazonie" détaillé p.204*

CROISIÈRES MARI ET CÔTIÈRES



CROISIÈRES UNIQUES

Entre Méditerranée
et Adriatique

PAGES 49, 50, 52, 54, 55

De la Méditerranée
aux côtes marocaines

PAGES 58, 59, 60

MALTE
ET LA SICILE

PAGE 51

NAPLES, LA CÔTE
AMALFITAIN
ET LA SICILE

PAGE 53

LA CROATIE ET
LE MONTÉNÉGRO

PAGES 56, 57

LES CANARIES

PAGE 61

LA CORSE

PAGE 62

LES CÔTES
ITALIENNES

PAGE 63

NOS BATEAUX MARITIMES:

MV LA BELLE DE L'ADRIATIQUE - 5 ANCRÉS

MV LA BELLE DE L'ADRIATIQUE propose un cadre chaleureux pour partir à la découverte des côtes méditerranéennes, adriatiques et de la mer Égée. Des notes de vert d'eau et de laiton lui confèrent un style élégant et solaire. Ce bateau à 4 ponts accoste au cœur des villes et accueille seulement 197 passagers à son bord.



MV LA BELLE DE L'ADRIATIQUE



RESTAURANT



CABINE DOUBLE - PONT SUPÉRIEUR



PIANORAMA BAR

MV LA BELLE DES OCÉANS - 5 ANCRÉS

Elle a parcouru les mers du globe, dessinant sa longue et majestueuse silhouette sur les horizons les plus lointains. Prestigieux navire hauturier, MV LA BELLE DES OCÉANS permet de découvrir, dans des conditions optimales, des itinéraires inédits et de visiter des destinations de rêve. Elle accueille seulement 130 passagers à son bord.



MV LA BELLE DES OCÉANS



SALON / BAR - PONT 5



SUITE RIVIERA - PONT 6



PISCINE - PONT 5



ATHÈNES ET SON ACROPOLE

CROISIÈRE - 6 JOURS / 5 NUITS • RÉF. ATD / ATD_PP

Escapade méditerranéenne

Croisière à la découverte des trésors de la Grèce et de l'Adriatique en passant par le canal de Corinthe

J1 | Bruxelles • Athènes

Vol⁽¹⁾ vers Athènes et transfert⁽¹⁾.
Embarquement.
Présentation de l'équipage
et cocktail de bienvenue.

J2 | Athènes • Passage du canal de Corinthe

Excursion incluse: Athènes et l'Acropole.
Après-midi en navigation.
Passage du canal de Corinthe.

J3 | En mer

Journée en navigation.

J4 | Igoumenitsa

Journée d'excursion incluse: les Météores.
Navigation vers Dubrovnik.

J5 | En mer • Dubrovnik

Journée en navigation.
Excursion incluse: Dubrovnik "by night".
Soirée de gala.

J6 | Dubrovnik • Bruxelles

Débarquement.
Transfert⁽¹⁾ et vol⁽¹⁾ vers Bruxelles.



LES MÉTEORES

Les temps forts

- Passage du canal de Corinthe, une prouesse d'ingénierie qui relie la mer Égée à la mer Ionienne

TOUTES LES EXCURSIONS INCLUSES

LES INCONTOURNABLES:

- Athènes et l'Acropole, au cœur de l'histoire antique grecque
- Dubrovnik "by night", une promenade hors du temps

LE COUP DE CŒUR:

- Le site grandiose des Météores et ses monastères construits au sommet de pitons rocheux

TOUT INCLUS À BORD

À bord de "LA BELLE DE L'ADRIATIQUE"

Départ 2025

Octobre: 26

Exemple de prix TTC/pers. ⁽³⁾	5 ANCRÉS	
	Avec vol de Bruxelles ⁽¹⁾	Port/port ⁽²⁾
	1629€	1129€

Tarif groupe à partir de 20 personnes, nous consulter.
Ces prix comprennent: le forfait "séjour à bord" détaillé p.199 • le vol⁽¹⁾ aller Bruxelles/Athènes et retour Dubrovnik/Bruxelles • les taxes d'aéroport⁽¹⁾ (109€ - tarif 2025) • les transferts⁽¹⁾ aéroport/port/aéroport • les excursions mentionnées au programme.
Ces prix ne comprennent pas: les prestations non incluses dans le forfait "séjour à bord" détaillé p.199.

Une solution pour tous, interrogez-nous.

(1) Vol au départ de Bruxelles, pour plus de détails merci de vous référer aux informations transport page 205.

(2) Formule port/port, nombre de places limité.

(3) Prix base cabine double catégorie C.



ALBEROBELLO

CROISIÈRE - 8 JOURS / 7 NUITS • RÉF. DLA / DLA_PP

NOUVEAUTÉ 2025

Épopée italienne et méditerranéenne

Croisière unique entre trésors croates, charmes des Pouilles, mystères de la Sicile et cultures maltaises

J1 | Bruxelles • Dubrovnik

Vol⁽¹⁾ vers Dubrovnik et transfert⁽¹⁾.

Embarquement.

Présentation de l'équipage et cocktail de bienvenue.

J2 | Dubrovnik

Excursion incluse: Dubrovnik.

Après-midi libre à Dubrovnik.

Navigation vers les côtes italiennes.

J3 | Bari

Excursions incluses:

- Bari
- Alberobello

J4 | Otrante

Excursion incluse: Lecce.

Après-midi en navigation vers la Sicile.

J5 | Catane

Matinée en croisière.

Excursion incluse: le mont Etna⁽³⁾.

J6 | Syracuse

Excursion incluse: Ortigia.

Après-midi en croisière.



J7 | La Valette

Excursions incluses:

La Valette OU Mdina et Rabat.

Après-midi libre à La Valette.

Soirée de gala.

J8 | La Valette • Bruxelles

Débarquement.

Transfert⁽¹⁾ et vol⁽¹⁾ vers Bruxelles.

Les temps forts

- Itinéraire inédit de Dubrovnik, l'antique Raguse à La Valette, cité des Chevaliers
- La Sicile, une invitation au voyage au carrefour des civilisations

TOUTES LES EXCURSIONS INCLUSES

LES INCONTOURNABLES:

- Lecce, la "Florence" baroque du Sud de l'Italie
- Syracuse, l'une des villes les plus anciennes de la Méditerranée occidentale
- Mdina, une cité médiévale parmi les mieux conservées d'Europe
- Malte, une mosaïque de cultures

LE COUP DE CŒUR:

- Les Pouilles, fascinante région de contrastes entre trésors architecturaux et richesses naturelles

TOUT INCLUS À BORD

À bord de "LA BELLE DE L'ADRIATIQUE"

Départ 2025

Octobre: 31

Départ 2026

Novembre: 9

Exemple de prix TTC/pers.⁽⁴⁾

5 ANCRES

Avec vol de Bruxelles ⁽¹⁾	Port/port ⁽²⁾
1999€	1615€

Tarif groupe à partir de 20 personnes, nous consulter.

Ces prix comprennent: le forfait "séjour à bord" détaillé p.199 • le vol⁽¹⁾ aller Bruxelles/Dubrovnik et retour La Valette/Bruxelles • les taxes d'aéroport⁽¹⁾ (79€ - tarif 2025) • les transferts⁽¹⁾ aéroport/port/aéroport • les excursions mentionnées au programme.

Ces prix ne comprennent pas: les prestations non incluses dans le forfait "séjour à bord" détaillé p.199.

Une solution pour tous, interrogez-nous.



DUBROVNIK



MV LA BELLE DE L'ADRIATIQUE, LA VALETTE

CROISIÈRE - 8 JOURS / 7 NUITS • RÉF. MSM / MSM_PP

Les belles méditerranéennes : Malte et la Sicile

J1 | Bruxelles • La Valette

Vol⁽¹⁾ vers La Valette et transfert⁽¹⁾.
Embarquement.
Présentation de l'équipage
et cocktail de bienvenue.

J2 | La Valette

Excursions incluses :
- La Valette
- les trésors de Malte
Soirée folklorique maltaise à bord.

J3 | La Valette

Excursion incluse :
journée à la découverte de Gozo.

J4 | Pozzallo

Excursion incluse : Raguse et Modica.
Après-midi en navigation.

J5 | Catane

Excursions incluses :
- Catane
- le mont Etna⁽³⁾

J6 | Syracuse

Excursions incluses :
- Syracuse et Ortigia
- Noto



J7 | La Valette

Excursion incluse : Mdina et Rabat.
Soirée de gala.

J8 | La Valette • Bruxelles

Débarquement.
Transfert⁽¹⁾ et vol⁽¹⁾ retour vers Bruxelles.



RAGUSE

Les temps forts

- Malte, une véritable île de mosaïques, entre sites mégalithiques majeurs et architecture baroque flamboyante
- La Valette, le plus beau port de la Méditerranée
- Le charme de la Sicile entre vestiges antiques et villages pittoresques

TOUTES LES EXCURSIONS INCLUSES

LES INCONTOURNABLES :

- La Valette, cité des Chevaliers de l'ordre de Malte
- L'authenticité de Gozo, petite sœur de Malte
- Le mont Etna⁽³⁾, le plus grand volcan actif d'Europe
- Syracuse et la presqu'île d'Ortigia
- Les villages baroques siciliens : Noto, Raguse et Modica

LE COUP DE CŒUR :

- Malte et ses trésors patrimoniaux exceptionnels, un concentré de culture inégalé

 TOUT INCLUS À BORD

À bord de "LA BELLE DE L'ADRIATIQUE"

Départs 2025

Novembre : 7, 14, 21

Départs 2026⁽⁵⁾

Mars : 12, 19, 26 • Avril : 2

Novembre : 16, 23

Exemple de prix TTC/pers. ⁽⁴⁾	5 ANCRÉS	
	Avec vol de Bruxelles ⁽¹⁾	Port/port ⁽²⁾
	2 755€	2 315€

Tarif groupe à partir de 20 personnes, nous consulter.
Ces prix comprennent : le forfait "séjour à bord" détaillé p.199 • le vol⁽¹⁾ Bruxelles/La Valette aller/retour • les taxes d'aéroport⁽¹⁾ (70€ - tarif 2025) • les transferts⁽¹⁾ aéroport/port / aéroport • les excursions mentionnées au programme.

Ces prix ne comprennent pas : les prestations non incluses dans le forfait "séjour à bord" détaillé p.199

 Une solution pour tous, interrogez-nous.

(1) Vol au départ de Bruxelles, pour plus de détails merci de vous référer aux informations transport page 205.

(2) Formule port/port, nombre de places limité.

(3) Sous réserve de conditions météorologiques favorables.

(4) Prix le plus bas sur l'ensemble des départs proposés, base cabine double catégorie C.

(5) Programme détaillé 2026, nous consulter.



NAPLES

CROISIÈRE - 8 JOURS / 7 NUITS • RÉF. VNL / VNL_PP / NVL⁽⁴⁾ / NVL_PP⁽⁴⁾

Les joyaux de la Sicile et du Sud de l'Italie

J1 | Bruxelles • La Valette

Vol⁽¹⁾ vers La Valette et transfert⁽¹⁾.
Embarquement.
Présentation de l'équipage
et cocktail de bienvenue.

J2 | La Valette

Excursion incluse: La Valette.
Après-midi libre.
Départ en navigation vers la Sicile.

J3 | Porto Empedocle

Excursion incluse: Agrigente.
Après-midi en navigation.

J4 | Trapani

Matinée en navigation.
Excursion incluse: Trapani.

J5 | Palerme

Excursions incluses:
- Palerme
- Monreale

J6 | Salerne

Matinée en navigation.
Excursion incluse: Amalfi.



J7 | Naples

Excursions incluses:
- Pompéi
OU
- Herculaneum
- Naples

J8 | Naples • Bruxelles

Débarquement.
Transfert⁽¹⁾ et vol⁽¹⁾ vers Bruxelles.

Les temps forts

- ITINÉRAIRE INÉDIT autour de la Sicile et en longeant la botte italienne
- La Valette, le plus beau port de la Méditerranée

TOUTES LES EXCURSIONS INCLUSES

LES INCONTOURNABLES:

- La Valette, cité des Chevaliers de l'ordre de Malte
- Agrigente et la vallée des Temples, l'un des sites archéologiques les plus importants au monde
- Trapani et Erice, villages médiévaux enchanteurs
- La cathédrale de Monreale, joyau inestimable de Sicile
- La route panoramique de la côte Amalfitaine, l'une des plus belles au monde
- Pompéi ou Herculaneum, impressionnants vestiges du passé, figés dans le temps

LE COUP DE CŒUR:

- Palerme, vibrante capitale sicilienne aux palais somptueux et jardins luxuriants

TOUT INCLUS À BORD

À bord de "LA BELLE DE L'ADRIATIQUE"

Départ 2025

Novembre: 28

Départs 2026

Mars: 5⁽⁴⁾ • Novembre: 30

Exemple de prix TTC/pers. ⁽³⁾	5 ANCRES	
	Avec vol de Bruxelles ⁽¹⁾	Port/port ⁽²⁾
	2 999€	2 555€

Tarif groupe à partir de 20 personnes, nous consulter.
Ces prix comprennent: le forfait "séjour à bord" détaillé p.199 • le vol⁽¹⁾ aller Bruxelles/La Valette et retour Naples/Bruxelles • les taxes d'aéroport⁽¹⁾ (99€ - tarif 2025) • les transferts⁽¹⁾ aéroport/port/aéroport • les excursions mentionnées au programme.

Ces prix ne comprennent pas: les prestations non incluses dans le forfait "séjour à bord" détaillé p.199.

Une solution pour tous, interrogez-nous.



CATHÉDRALE DE PALERME

(1) Vol au départ de Bruxelles, pour plus de détails merci de vous référer aux informations transport page 205.

(2) Formule port/port, nombre de places limité.

(3) Prix le plus bas sur l'ensemble des départs proposés, base cabine double catégorie C.

(4) Croisière sens inverse.



MV LA BELLE DE L'ADRIATIQUE, STROMBOLI

CROISIÈRE - 8 JOURS / 7 NUITS • RÉF. NAP / NAP_PP

La Dolce Vita en croisière Naples, la côte Amalfitaine, les îles Éoliennes et la Sicile

J1 | Bruxelles • Naples

Vol⁽¹⁾ vers Naples et transfert⁽²⁾.

Embarquement.

Présentation de l'équipage
et cocktail de bienvenue.

J2 | Naples

Le matin, excursion incluse:

- Pompéi

OU

- Herculaneum

L'après-midi, excursion incluse: Naples.

J3 | Les îles Éoliennes • Milazzo

Matinée en croisière à travers les îles Éoliennes⁽³⁾.

Excursion incluse: Tindari.

J4 | Messine

Excursion incluse:

le mont Etna⁽⁴⁾ et Taormine.

J5 | Vibo Marina

Matinée en croisière.

Excursion incluse: la Calabre.

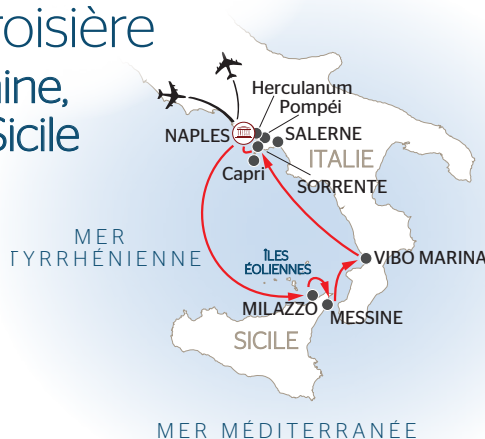

J6 | Salerno

Matinée en navigation.

Excursion incluse: Amalfi.

Soirée de gala.

J7 | Naples

Excursion incluse: Capri et Anacapri⁽³⁾.

Soirée "chants et danses napolitaines".

J8 | Naples • Bruxelles

Débarquement.

Transfert⁽¹⁾ et vol⁽¹⁾ vers Bruxelles.

Les temps forts

- ITINÉRAIRE INÉDIT le long des côtes italiennes et siciliennes
- Passage du célèbre détroit de Messine et navigation au large des îles Éoliennes⁽³⁾

TOUTES LES EXCURSIONS INCLUSES

LES INCONTOURNABLES:

- Naples et son centre historique au pied du mont Vésuve
- Pompéi et Herculaneum, vestiges du passé
- Taormine et son spectaculaire théâtre
- Le mont Etna⁽⁴⁾, le plus grand volcan actif d'Europe

LE COUP DE CŒUR:

- Amalfi, plongez dans l'élégance méditerranéenne

TOUT INCLUS À BORD

À bord de "LA BELLE DE L'ADRIATIQUE"

Départs 2026

Janvier: 22, 29 • Février: 5, 12, 19, 26

Exemple de prix TTC/pers. ⁽⁵⁾	5 ANCRÉS	
	Avec vol de Bruxelles ⁽¹⁾	Port/port ⁽²⁾
	2 895€	2 519€

Tarif groupe à partir de 20 personnes, nous consulter.

Ces prix comprennent: le forfait "séjour à bord" détaillé p.199 • le vol⁽¹⁾ Bruxelles / Naples aller / retour • les taxes d'aéroport⁽¹⁾ (99€ - tarif 2025) • les transferts⁽¹⁾ aéroport / port / aéroport • les excursions mentionnées au programme.

Ces prix ne comprennent pas: les prestations non incluses dans le forfait "séjour à bord" détaillé p.199.

Une solution pour tous, interrogez-nous.

CROISIÈRE "MAGIE DE L'AVEANT"

CROISIÈRE - 8 JOURS / 7 NUITS • RÉF. NAP_NO / NAP_NOPP

L'esprit de Noël au large des plus belles villes des côtes italiennes

5 ANCRÉS DÉPARTS 2025: Décembre: 5, 12, 19, 26
DÉPARTS 2026: Décembre: 7, 14, 21, 28

Lors de cette croisière entre l'Italie et la Sicile, laissez-vous envoûter par la magie de Noël qui illumine la période de l'Avent.

Partez à la découverte du savoir-faire local et des traditions italiennes, où les célèbres santons napolitains prennent vie. Admirablement exposées dans les petites boutiques et ateliers nichés au cœur des vieux quartiers de Naples, ces figures emblématiques s'intègrent avec grâce dans de magnifiques crèches qui célèbrent l'esprit des fêtes.

Tarifs et programme détaillé sur demande.



LUCI D'ARTISTA, SALERNE



LA VALETTE

CROISIÈRE - 8 JOURS / 7 NUITS • RÉF. LAS / LAS_PP

Merveilles de la Méditerranée, de Malte à la Grèce Antique

J1 | Bruxelles • La Valette

Vol⁽¹⁾ vers La Valette et transfert⁽¹⁾.
Embarquement.
Présentation de l'équipage
et cocktail de bienvenue.

J2 | La Valette

Excursion incluse: La Valette.
Après-midi libre.
Départ en croisière vers la Grèce.

J3 | En mer

Journée en navigation.

J4 | Katakolon

Excursion incluse: le site archéologique
d'Olympie.
Après-midi en navigation.

J5 | Gythion

Excursion incluse: Mystras et Sparte.
Après-midi en navigation.

J6 | Nauplie

Excursion incluse: au cœur de l'Argolide,
Mycènes et Nauplie.
Navigation vers le port du Pirée.
Soirée de gala.

J7 | Athènes

Matinée en navigation.
Excursion incluse: Athènes et l'Acropole.

J8 | Athènes • Bruxelles

Débarquement.
Transfert⁽¹⁾ et vol⁽¹⁾ vers Bruxelles.



MYSTRAS, SITE ARCHÉOLOGIQUE

Les temps forts

- ITINÉRAIRE INÉDIT autour du Péloponnèse, au départ de Malte
- Une immersion dans l'histoire, la culture et la beauté naturelle de la Grèce

TOUTES LES EXCURSIONS INCLUSES

LES INCONTOURNABLES:

- La Valette, captivante cité des Chevaliers au riche patrimoine historique
- Mystras, cité médiévale byzantine, classée au patrimoine mondial de l'UNESCO
- L'Argolide, berceau légendaire des mythes antiques entre vestiges archéologiques impressionnants et architecture pittoresque

LE COUP DE CŒUR:

- Olympie, l'un des sites archéologiques les plus emblématiques de la Grèce antique

TOUT INCLUS À BORD

À bord de "LA BELLE DE L'ADRIATIQUE"

Départ 2026

Avril: 9

Exemple de prix TTC/pers. ⁽³⁾	5 ANCRÉS	
	Avec vol de Bruxelles ⁽¹⁾	Port/port ⁽²⁾
	2 875€	2 349€

Tarif groupe à partir de 20 personnes, nous consulter.

Ces prix comprennent: le forfait "séjour à bord" détaillé p.199 • le vol⁽¹⁾ aller Bruxelles/La Valette et retour Athènes/Bruxelles • les taxes d'aéroport⁽¹⁾ (79€ - tarif 2025) • les transferts⁽¹⁾ aéroport/port/aéroport • les excursions mentionnées au programme.

Ces prix ne comprennent pas: les prestations non incluses dans le forfait "séjour à bord" détaillé p.199.

Une solution pour tous, interrogez-nous.

(1) Vol au départ de Bruxelles, pour plus de détails merci de vous référer aux informations transport page 205.

(2) Formule port/port, nombre de places limité.

(3) Prix base cabine double catégorie C.



LES BOUCHES DE KOTOR, ÎLE DE NOTRE DAME DU ROCHER

CROISIÈRE - 9 JOURS / 8 NUITS • RÉF. PID / PID_PP

D'Athènes à Dubrovnik

Le canal de Corinthe, les Météores et les bouches de Kotor

J1 | Bruxelles • Athènes

Vol⁽¹⁾ vers Athènes et transfert⁽³⁾.
Embarquement.
Présentation de l'équipage
et cocktail de bienvenue.

J2 | Athènes • Passage du canal de Corinthe

Excursion incluse: Athènes et l'Acropole.
L'après-midi, passage du canal de Corinthe.

J3 | Corinthe

Excursion incluse: au cœur de l'Argolide,
Mycènes et Nauplie.
Après-midi en navigation vers Itéa.

J4 | Itéa

Excursion incluse: Delphes.
Après-midi en navigation vers Patras.

J5 | Patras

Excursion incluse: le site archéologique
d'Olympie.
Après-midi en navigation vers Igoumenitsa.

J6 | Igoumenitsa

Journée d'excursion incluse: Les Météores.
Navigation vers Kotor.

J7 | Kotor

Matinée en navigation dans les bouches de Kotor.
Excursion incluse: Kotor.



Soirée de gala.
Navigation de nuit vers Dubrovnik.

J8 | Dubrovnik

Excursion incluse: Dubrovnik.
Après-midi libre à Dubrovnik.

J9 | Dubrovnik • Bruxelles

Débarquement.
Transfert⁽¹⁾ et vol⁽¹⁾ vers Bruxelles.



DELPHES

Les temps forts

- Une croisière inédite et un itinéraire d'exception
- Passage du canal de Corinthe

TOUTES LES EXCURSIONS INCLUSES

LES INCONTOURNABLES:

- Athènes et l'Acropole
- L'Argolide, une région mythologique : Mycènes et Nauplie
- Olympie, berceau des Jeux Olympiques
- Les Météores et ses monastères suspendus
- Kotor, magnifique cité au cœur d'un fjord méditerranéen
- Dubrovnik, la perle de l'Adriatique

LE COUP DE CŒUR:

- Delphes, le centre du monde Antique

TOUT INCLUS À BORD

À bord de "LA BELLE DE L'ADRIATIQUE"

Départ 2026

Novembre: 1^{er}

Exemple de prix TTC/pers. ⁽³⁾	5 ANCRÉS	
	Avec vol de Bruxelles ⁽¹⁾	Port/port ⁽²⁾
	2 899€	2 375€

Tarif groupe à partir de 20 personnes, nous consulter.
Ces prix comprennent: le forfait "séjour à bord" détaillé p. 199 • le vol⁽¹⁾ aller Bruxelles / Athènes et retour Dubrovnik / Bruxelles • les taxes d'aéroport⁽¹⁾ (104€ - tarif 2025) • les transferts⁽³⁾ aéroport / port / aéroport • les excursions mentionnées au programme.
Ces prix ne comprennent pas: les prestations non incluses dans le forfait "séjour à bord" détaillé p. 199.

Une solution pour tous, interrogez-nous.

(1) Vol au départ de Bruxelles, pour plus de détails merci de vous référer aux informations transport page 205.

(2) Formule port / port, nombre de places limité.

(3) Prix base cabine double catégorie C.



MV LA BELLE DE L'ADRIATIQUE, HVAR

CROISIÈRE - 8 JOURS / 7 NUITS • RÉF. DHD / DHD_PP

La Croatie et le Monténégro L'Adriatique, ses îles enchantées et les bouches de Kotor

J1 | Bruxelles • Dubrovnik

Vol⁽²⁾ vers Dubrovnik et transfert⁽²⁾.

Embarquement.

Présentation de l'équipage
et cocktail de bienvenue.

Soirée libre à Dubrovnik.

J2 | Dubrovnik

Excursion optionnelle

AUTHENTIQUE / EXPÉRIENCE : Dubrovnik.

Après-midi libre à Dubrovnik.

Navigation vers Mljet.

J3 | Mljet • Korcula

Excursion optionnelle

AUTHENTIQUE / EXPÉRIENCE : le parc national
de Mljet.

Navigation vers Korcula.

Excursions optionnelles :

- AUTHENTIQUE : Korcula

- EXPÉRIENCE : safari buggy

Soirée folklorique.

J4 | Korcula • Sibenik

Matinée en navigation.

Excursions optionnelles :

- AUTHENTIQUE : Sibenik et les chutes de Krka

- EXPÉRIENCE : randonnée aux chutes de Krka

Navigation de nuit vers Trogir.

J5 | Trogir • Split

Excursion optionnelle

AUTHENTIQUE / EXPÉRIENCE : Trogir.

Navigation vers Split.

Excursion optionnelle

AUTHENTIQUE / EXPÉRIENCE : Split.

Navigation de nuit vers Hvar.



J6 | Hvar • Vis

Excursions optionnelles :

- AUTHENTIQUE : Hvar

- EXPÉRIENCE : randonnée vers la forteresse
espagnole de Hvar

Navigation vers Vis.

Excursion optionnelle :

- EXPÉRIENCE : Vis à vélo.

Soirée de gala.

Navigation de nuit.

J7 | Kotor • Dubrovnik

Matinée en navigation dans les bouches de Kotor.

Excursion optionnelle

AUTHENTIQUE / EXPÉRIENCE : Kotor.

Navigation vers Dubrovnik.

J8 | Dubrovnik • Bruxelles

Débarquement.

Transfert⁽²⁾ et vol⁽²⁾ vers Bruxelles.

Les temps forts

- Navigation d'île en île, des mosaïques
de pierre posées sur un écrin turquoise

LES INCONTOURNABLES :

- Dubrovnik⁽¹⁾, la perle de l'Adriatique
- Les îles de Mljet⁽¹⁾, Korcula⁽¹⁾ et Hvar⁽¹⁾,
parmi les plus belles de la côte Croate
- Le parc national des chutes de Krka⁽¹⁾,
une merveille de la nature
- Trogir⁽¹⁾, un petit bijou cerné par la mer

LE COUP DE CŒUR :

- La splendeur des bouches de Kotor

TOUT INCLUS À BORD

À bord de "LA BELLE DE L'ADRIATIQUE"

Départs 2026

Avril : 23, 30 • Mai : 14, 21, 28 • Juin : 4, 18, 25

Juillet : 2, 16, 23, 30 • Août : 6, 20, 27

Septembre : 3, 10, 24 • Octobre : 1^{er}

Exemple de prix TTC/pers. ⁽⁴⁾	5 ANCRÉS	
	Avec vol de Bruxelles ⁽²⁾	Port/port ⁽³⁾
	2 449€	1 995€

CROISIÈRE FAMILLE
OFFRE SPÉCIALE EN JUILLET - AOÛT
RÉF. DHD_FAMPP

FORFAIT EXCURSIONS

Réservez plusieurs excursions en même temps
que votre croisière et bénéficiez de conditions
préférentielles. Interrogez-nous.

Tarif groupe à partir de 20 personnes, nous consulter.

Ces prix comprennent : le forfait "séjour à bord"
détaillé p.199 • le vol⁽²⁾ Bruxelles / Dubrovnik aller / retour
• les taxes d'aéroport⁽²⁾ (99€ - tarif 2025) • les transferts⁽²⁾
aéroport / port / aéroport.

Ces prix ne comprennent pas : les prestations non
incluses dans le forfait "séjour à bord" détaillé p.199.

Une solution pour tous, interrogez-nous.



LES CHUTES DE KRKA



LOSINJ

CROISIÈRE - 8 JOURS / 7 NUITS • RÉF. DXD / DXD_PP

Splendeurs du nord de l'Adriatique

Escales historiques et beautés naturelles entre Croatie et Monténégro

J1 | Bruxelles • Dubrovnik

Vol⁽²⁾ vers Dubrovnik et transfert⁽²⁾.
Embarquement.
Présentation de l'équipage et cocktail de bienvenue.
Soirée libre à Dubrovnik.

J2 | Dubrovnik

Excursions optionnelles:
- AUTHENTIQUE: Dubrovnik
- EXPÉRIENCE: les remparts de Dubrovnik
Après-midi en navigation vers Zadar.

J3 | Losinj

Matinée en navigation au large des îles Kornati.
Temps libre.

J4 | Krk

Excursion optionnelle
AUTHENTIQUE/EXPÉRIENCE:
Krk et l'île de Kosljun.
Après-midi en navigation.

J5 | Rovinj • Pula

Excursions optionnelles
AUTHENTIQUE/EXPÉRIENCE:
- Rovinj
- Pula

J6 | Zadar

Excursions optionnelles:
- AUTHENTIQUE: Zadar
- EXPÉRIENCE: journée au parc national des lacs de Plitvice



J7 | Kotor • Dubrovnik

Matinée en navigation dans les bouches de Kotor.
Excursions optionnelles:
- AUTHENTIQUE: Kotor
- EXPÉRIENCE: le mont Lovcen en téléphérique
Navigation vers Dubrovnik.
Soirée de gala.

J8 | Dubrovnik • Bruxelles

Débarquement.
Transfert⁽²⁾ et vol⁽²⁾ vers Bruxelles.



ROVINJ

Les temps forts

- Laissez-vous séduire par une explosion de couleurs entre le bleu intense de la mer et les verts profonds des pins et des oliviers

LES INCONTOURNABLES:

- Dubrovnik⁽¹⁾ et ses remparts, symbole de l'ancienne république de Raguse
- Losinj⁽¹⁾, le paradis du nord de l'Adriatique
- La baie de Kvarner⁽¹⁾: Krk, "l'île dorée" et l'île de Kosljun
- L'Istrie⁽¹⁾, un petit coin de paradis croate: Rovinj, la romantique et Pula, la romaine
- Zadar⁽¹⁾, cité fascinante où le passé et le présent se rejoignent
- Kotor⁽¹⁾, perle de la baie Monténégro où chaque recoin raconte une histoire

LE COUP DE CŒUR:

- La magie des lacs de Plitvice⁽¹⁾, un paradis naturel où des cascades cristallines se mêlent à des forêts verdoyantes

TOUT INCLUS À BORD

À bord de "LA BELLE DE L'ADRIATIQUE"

Départs 2026

Mai: 7 • Juin: 11 • Juillet: 9 • Août: 13
Septembre: 17 • Octobre: 8

Exemple de prix TTC/pers. ⁽⁴⁾	5 ANCRÉS	
	Avec vol de Bruxelles ⁽²⁾	Port/port ⁽³⁾
	2 449€	1 995€

CROISIÈRE FAMILLE
OFFRE SPÉCIALE EN JUILLET- AOÛT
RÉF. DXD_FAMPP

FORFAIT EXCURSIONS

Réservez plusieurs excursions en même temps que votre croisière et bénéficiez de conditions préférentielles. Interrogez-nous.

Tarif groupe à partir de 20 personnes, nous consulter.

Ces prix comprennent: le forfait "séjour à bord" détaillé p.199 • le vol⁽²⁾ Bruxelles/Dubrovnik aller/retour • les taxes d'aéroport⁽²⁾ (99 € - tarif 2025) • les transferts⁽²⁾ aéroport/port/aéroport.

Ces prix ne comprennent pas: les prestations non incluses dans le forfait "séjour à bord" détaillé p.199.

Une solution pour tous, interrogez-nous.

(1) Excursions optionnelles.

(2) Vol au départ de Bruxelles, pour plus de détails merci de vous référer aux informations transport page 205.

(3) Formule port/port, nombre de places limité.

(4) Prix le plus bas sur l'ensemble des départs proposés, base cabine double catégorie C.



CROISIÈRE - 8 JOURS / 7 NUITS • RÉF. BML / BML_PP / MGB⁽⁶⁾ / MGB_PP⁽⁶⁾

De Barcelone à Malaga

Sur les traces des grands artistes espagnols Gaudí, Dalí et Picasso

J1 | Bruxelles • Barcelone

Vol⁽¹⁾ vers Barcelone et transfert⁽¹⁾.
Embarquement.
Présentation de l'équipage et cocktail de bienvenue.

J2 | Barcelone

Le matin, visite guidée de Barcelone.
L'après-midi, visite de la Sagrada Família
et du parc Güell, œuvres d'Antoni Gaudí.
Navigation de nuit.

J3 | Roses • Palamos

Le matin, visite de Roses et du théâtre-musée Dalí⁽⁴⁾.
OU
Visite du monastère de Sant Pere de Rodas.
Navigation vers Palamos.
L'après-midi, visite du musée de la pêche
de Palamos⁽⁵⁾.
Dégustation du vin de la région dans un bodega.
Croisière vers Tarragone.
Conférence au salon/bar.

J4 | Tarragone

Le matin, visite guidée de Tarragone.
Après-midi en croisière vers Carthagène.
Conférence au salon/bar.
Soirée à thème espagnole à bord.

J5 | Carthagène

L'après-midi, visite guidée de Carthagène
et de sa forteresse.
Départ en navigation vers Malaga.

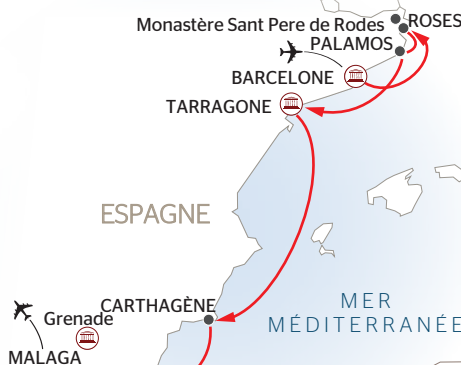

J6 | Malaga

Matinée en navigation vers Malaga.
Apéritif tapas au salon/bar.
L'après-midi, visite guidée de Malaga.
Soirée de gala.

J7 | Malaga

Journée d'excursion incluse vers Grenade
(déjeuner inclus).

J8 | Malaga • Bruxelles

Débarquement.
Transfert⁽¹⁾ et vol⁽¹⁾ vers Bruxelles.



Les temps forts

- ITINÉRAIRE INÉDIT, escales confidentielles à Roses et Palamos, charmantes cités de la Costa Brava
- La gastronomie Espagnole, authentique et chaleureuse
- Conférence à bord

TOUTES LES EXCURSIONS INCLUSES

LES INCONTOURNABLES:

- Barcelone et ses quartiers emblématiques
- La Sagrada Família et le parc Güell, chefs-d'œuvre de Gaudí
- Le théâtre-musée Dalí⁽⁴⁾, un bijou du Surréalisme
- Le monastère Sant Pere de Rodas, trésor de l'art roman catalan
- Le musée de la pêche de Palamos⁽⁵⁾ et dégustation de vins
- Tarragone, l'histoire au bord de la Méditerranée
- Carthagène, cité historique et culturelle
- Grenade et l'Alhambra, joyau andalou

LE COUP DE CŒUR:

- Malaga, ville de Pablo Picasso

TOUT INCLUS À BORD

À bord de "LA BELLE DES OCÉANS"

Départ 2025

Novembre: 1^{er}

Départs 2026

Mars: 28⁽⁶⁾ • Novembre: 1^{er}(7)

	5 ANCRÉS	
Exemple de prix TTC/pers. ⁽³⁾	Avec vol de Bruxelles ⁽¹⁾	Port/port ⁽²⁾
	2 660€	2 159€

Tarif groupe à partir de 20 personnes, nous consulter.
Ces prix comprennent: le forfait "séjour à bord" détaillé p.199 • le vol⁽¹⁾ aller Bruxelles/Barcelone et retour Malaga/Bruxelles • les taxes d'aéroport⁽¹⁾ (79€ - tarif 2025) • les transferts⁽¹⁾ aéroport/port/aéroport • les excursions mentionnées au programme.

Ces prix ne comprennent pas: les prestations non incluses dans le forfait "séjour à bord" détaillé p.199.

Une solution pour tous, interrogez-nous.

(1) Vol au départ de Bruxelles, pour plus de détails merci de vous référer aux informations transport page 205.

(2) Formule port/port, nombre de places limité.

(3) Prix le plus bas sur l'ensemble des départs proposés, base cabine double Horizon pont 3.

(4) Le théâtre-musée Dalí est fermé le lundi, il est remplacé par le monastère Sant Pere de Rodas.

(5) Le musée de la pêche de Palamos est fermé le lundi, il est remplacé par la visite de Gérone.

(6) Croisière sens inverse.

(7) Départ du 01/11/2026, itinéraire Nice / Malaga en 8 jours

RÉF. NIM / NIM_PP, programme détaillé nous consulter.

L'abus d'alcool est dangereux pour la santé, à consommer avec modération.

Possibilité de combiner ces croisières (RÉF. BML/MGB) avec les croisières ci-après (RÉF. MCE/AFM), demandez nos offres "Croisières à la suite". Offres spéciales avec 10% de remise et nombre de places limité. Nous consulter. Tarifs et programmes détaillés sur demande.



CHEFCHAOUEN

CROISIÈRE - 8 JOURS / 7 NUITS • RÉF. MCE / MCE_PP / AFM⁽⁴⁾ / AFM_PP⁽⁴⁾

Splendeurs de l'art mauresque

Des plaines andalouses aux villes impériales du Maroc, de Malaga à Arrecife

J1 | Bruxelles • Malaga

Vol⁽¹⁾ vers Malaga et transfert⁽²⁾.
Embarquement.
Présentation de l'équipage et cocktail de bienvenue.
Dîner à bord.
Soirée libre.

J2 | Malaga

Journée d'excursion vers Grenade (déjeuner inclus).
Navigation vers Tanger.
Apéritif sur le pont soleil et conférence au salon/bar.

J3 | Tanger • Détroit de Gibraltar

Tôt le matin, passage du détroit de Gibraltar.
Départ pour une journée d'excursion vers Chefchaouen (déjeuner inclus).
Soirée orientale et dîner couscous à bord.

J4 | Casablanca

Le matin, excursion à Casablanca.
L'après-midi, excursion à Rabat.

J5 | En mer

Journée en navigation sur l'océan Atlantique.
Conférence au salon/bar et dégustation de thé à la menthe accompagné de pâtisseries orientales.

J6 | Agadir

Départ pour une journée d'excursion à Marrakech (déjeuner inclus).
OU
Départ pour une journée d'excursion dans le Sud marocain vers Taroudant et Tiout (déjeuner inclus).

J7 | En mer

Journée en navigation sur l'océan Atlantique.
Conférence au salon/bar et dégustation de vins et fromages canariens.
Soirée de gala.

J8 | Arrecife • Bruxelles

Débarquement.
Transfert⁽³⁾ et vol⁽¹⁾ vers Bruxelles.



MARRAKECH

Les temps forts

- ITINÉRAIRE INÉDIT : passage du détroit de Gibraltar, une traversée mythique
- Navigation le long des côtes marocaines
- Une gastronomie riche en couleurs et saveurs
- Conférence à bord

TOUTES LES EXCURSIONS INCLUSES

LES INCONTOURNABLES :

- Chefchaouen, l'extraordinaire ville bleue du Rif
- Casablanca, ville mythique à l'atmosphère magique
- Rabat, ville impériale au bord de l'océan
- Marrakech, cité envoûtante aux mille parfums et couleurs
- Le Sud marocain : Taroudant, l'authentique et la palmeraie de Tiout
- La mosquée Hassan II, chef-d'œuvre d'une splendeur inégalée
- Les jardins de Majorelle, l'un des jardins les plus enchanteurs et mystiques du Maroc

LE COUP DE CŒUR :

- Grenade et l'Alhambra, palais des Sultans Nasrides et joyau andalou

TOUT INCLUS À BORD

À bord de "LA BELLE DES OCÉANS"

Départ 2025

Novembre : 8

Départs 2026

Mars : 21⁽⁴⁾ • Novembre : 8⁽⁵⁾

Exemple de prix TTC/pers. ⁽³⁾	5 ANCRÉS	
	Avec vol de Bruxelles ⁽¹⁾	Port/port ⁽²⁾
	2885€	2389€

Tarif groupe à partir de 20 personnes, nous consulter.
Ces prix comprennent : le forfait "séjour à bord" détaillé p.199 • le vol⁽¹⁾ aller Bruxelles/Malaga et retour Arrecife/Bruxelles • les taxes d'aéroport⁽¹⁾ (79€ - tarif 2025) • les transferts⁽³⁾ aéroport/port/aéroport • les excursions mentionnées au programme.

Ces prix ne comprennent pas : les prestations non incluses dans le forfait "séjour à bord" détaillé p.199.

Une solution pour tous, interrogez-nous.

(1) Vol au départ de Bruxelles, pour plus de détails merci de vous référer aux informations transport page 205.

(2) Formule port/port, nombre de places limité.

(3) Prix le plus bas sur l'ensemble des départs proposés, base cabine double Horizon port 3.

(4) Croisière sens inverse.

(5) Départ du 08/11/2026, itinéraire Malaga / Arrecife en 7 jours

RÉF. MAR/MAR_PP, programme détaillé nous consulter.

L'abus d'alcool est dangereux pour la santé, à consommer avec modération.

Possibilité de combiner ces croisières (RÉF.MCE/AFM) avec les croisières d'avant (RÉF.BML/MGB), demandez nos offres "Croisières à la suite". Offres spéciales avec 10% de remise et nombre de places limité. Nous consulter. Tarifs et programmes détaillés sur demande.



PALMA DE MAJORQUE, CATHÉDRALE LA SEU

CROISIÈRE - 7 JOURS / 6 NUITS • RÉF. BCN / BCN_PP

L'étonnant archipel des Baléares et Barcelone, fascinante capitale catalane

J1 | Bruxelles • Barcelone

Vol⁽¹⁾ vers Barcelone et transfert⁽¹⁾.
Embarquement.
Présentation de l'équipage
et cocktail de bienvenue.

J2 | Barcelone

Excursions incluses:
- Barcelone
- la Sagrada Família et le parc Güell
Navigation de nuit vers Ibiza.

J3 | Ibiza

Matinée en navigation.
Conférence.
Dégustation de pâtisseries espagnoles à bord.
Excursion incluse: tour de l'île d'Ibiza.
Navigation de nuit vers Palma de Majorque.

J4 | Palma de Majorque

Journée d'excursion incluse:
tour de l'île de Majorque.
Conférence.

Navigation de nuit vers Port Mahon.

J5 | Port Mahon • Minorque

Excursions incluses:
- Port Mahon
- Ciutadella
Navigation de nuit.

J6 | En mer

Journée en navigation sur la Méditerranée
vers Nice.
Soirée de gala.

J7 | Nice • Bruxelles

Débarquement.
Transfert⁽¹⁾ et vol⁽¹⁾ vers Bruxelles.



CIUTADELLA

Les temps forts

• ITINÉRAIRE INÉDIT, navigation
à travers l'archipel des Baléares

TOUTES LES EXCURSIONS INCLUSES

LES INCONTOURNABLES:

- Ibiza, sa ville ancienne, classée
au patrimoine mondial de l'UNESCO
et ses sites authentiques
- Majorque, les villages pittoresques
de Valldemossa et Fornalutx
- Ciutadella, la plus jolie ville
de Minorque

LE COUP DE CŒUR:

- Minorque, ses trésors cachés
et Port Mahon

 TOUT INCLUS À BORD

À bord de "LA BELLE DES OCÉANS"

Départ 2026

Avril: 4

Exemple de prix TTC/pers. ⁽³⁾	5 ANCRÉS	
	Avec vol de Bruxelles ⁽¹⁾	Port/port ⁽²⁾
	2345€	1999€

Tarif groupe à partir de 20 personnes, nous consulter.

Ces prix comprennent: le forfait "séjour à bord" détaillé
p.199 • le vol⁽¹⁾ aller Bruxelles/Barcelone et retour
Nice/Bruxelles • les taxes d'aéroport⁽¹⁾ (89€ - tarif
2025) • les transferts⁽¹⁾ aéroport/port/aéroport • les
excursions mentionnées au programme.

Ces prix ne comprennent pas: les prestations non
incluses dans le forfait "séjour à bord" détaillé p.199.

 Une solution pour tous, interrogez-nous.

(1) Vol au départ de Bruxelles, pour plus de détails merci de vous référer
aux informations transport page 205.

(2) Formule port/port, nombre de places limité.

(3) Prix base cabine double Horizon port 3.

Possibilité de combiner cette croisière (RÉF. BCN) avec la croisière page 58 (RÉF. MGB), demandez nos offres "Croisières à la suite".
Offres spéciales avec 10% de remise et nombre de places limité. Nous consulter. Tarifs et programmes détaillés sur demande.



CROISIÈRE - 8 JOURS / 7 NUITS • RÉF. TLZ / TLZ_PP / LZT⁽⁴⁾ / LZT_PP⁽⁴⁾

Croisière dans l'archipel des Canaries, la douceur d'un éternel printemps

J1 | Bruxelles • Santa Cruz de Tenerife

Vol⁽²⁾ vers Santa Cruz de Tenerife et transfert⁽²⁾.
Embarquement.
Présentation de l'équipage et cocktail de bienvenue.

J2 | Santa Cruz de Tenerife

Excursions optionnelles :
- le parc national du Teide
- visite de Puerto de la Cruz
Navigation de nuit vers La Palma.

J3 | Santa Cruz de La Palma

Matinée en navigation.
Conférence.
Excursion optionnelle: au cœur de l'île de La Palma.
Navigation de nuit vers La Gomera.

J4 | San Sebastian

Matinée en navigation.
Conférence.
Excursion optionnelle: tour de l'île de La Gomera.
Navigation de nuit vers la Grande Canarie.

J5 | Las Palmas

Excursions optionnelles :
- Las Palmas et le cratère de Bandama
- Teror et les jardins d'Aruca
Soirée de gala.
Navigation de nuit vers Fuerteventura.



Océan Atlantique

J6 | Rosario

Excursion optionnelle :
les secrets de Fuerteventura.
Navigation vers Lanzarote.
Conférence.

J7 | Arrecife

Excursions optionnelles :
- le parc national de Timanfaya
- sur les traces de César Manrique
Soirée folklorique à bord.

J8 | Arrecife • Bruxelles

Débarquement.
Transfert⁽²⁾ et vol⁽²⁾ vers Bruxelles.

Les temps forts

- Navigation au cœur de l'archipel des Canaries

LES INCONTOURNABLES:

- Les parcs nationaux du mont Teide⁽¹⁾ et de Garajonay⁽¹⁾, classés au patrimoine mondial de l'UNESCO
- La Grande Canarie⁽¹⁾, La Gomera⁽¹⁾ et Fuerteventura⁽¹⁾, des îles contrastées aux mille paysages
- Les œuvres de l'artiste César Manrique, fervent défenseur de la nature, à Lanzarote⁽¹⁾

LE COUP DE CŒUR:

- À Lanzarote, au cœur du parc de Timanfaya⁽¹⁾, suivez la route des volcans, un paysage d'un autre monde

TOUT INCLUS À BORD

À bord de "LA BELLE DES OCÉANS"

Départs 2025

Novembre: 15⁽⁴⁾, 22, 29⁽⁴⁾

Décembre: 6, 13⁽⁴⁾, 20, 27⁽⁴⁾

Départs 2026

Janvier: 3, 10⁽⁴⁾, 17, 24⁽⁴⁾, 31

Février: 7⁽⁴⁾, 14, 21⁽⁴⁾, 28 • Mars: 7⁽⁴⁾, 14

Novembre: 14⁽⁴⁾, 21, 28⁽⁴⁾

Décembre: 5, 12⁽⁴⁾, 19, 26⁽⁴⁾

Exemple de prix TTC/pers. ⁽⁵⁾	5 ANCRÉS	
	Avec vol de Bruxelles ⁽²⁾	Port/port ⁽³⁾
	2 875€	2 275€

FORFAIT EXCURSIONS

Réservez plusieurs excursions en même temps que votre croisière et bénéficiez de conditions préférentielles. Interrogez-nous.

Tarif groupe à partir de 20 personnes, nous consulter.

Ces prix comprennent: le forfait "séjour à bord" détaillé p.199 • le vol⁽²⁾ aller Bruxelles / Tenerife et retour Lanzarote / Bruxelles • les taxes d'aéroport⁽²⁾ (79€ - tarif 2025) • les transferts⁽²⁾ aéroport / port / aéroport.

Ces prix ne comprennent pas: les prestations non incluses dans le forfait "séjour à bord" détaillé p.199.

Une solution pour tous, interrogez-nous.



PARC NATIONAL DU TEIDE



ILES SANGUINAIRES

CROISIÈRE - 8 JOURS / 7 NUITS • RÉF. NAO / NAO_PP

Grand tour de Corse, l'île de beauté révèle ses trésors

J1 | Bruxelles • Nice

Vol⁽²⁾ vers Nice et transfert⁽²⁾.
Embarquement.
Présentation de l'équipage et cocktail de bienvenue.
Navigation de nuit vers la Corse.

J2 | Ajaccio

Matinée en navigation.
Conférence.
Excursions optionnelles:
- AUTHENTIQUE: Ajaccio et les îles Sanguinaires
- EXPÉRIENCE: le maquis, pays des senteurs
Soirée chants et musiques corses à bord.

J3 | Ajaccio

Excursions optionnelles:
- EXPÉRIENCE: visite du musée national de la maison Napoléon
- EXPÉRIENCE: transfert vers la plage Mare e Sol
OU
Journée d'excursion optionnelle:
- AUTHENTIQUE: les calanques de Piana et Porto⁽⁵⁾
Navigation vers Bonifacio ou Porto Vecchio.

J4 | Bonifacio ou Porto Vecchio⁽⁶⁾

Excursions optionnelles:
- AUTHENTIQUE: Bonifacio et dégustation de liqueurs artisanales
- EXPÉRIENCE: la réserve naturelle des îles Lavezzi



PLAGE DE PALOMBAGGIA

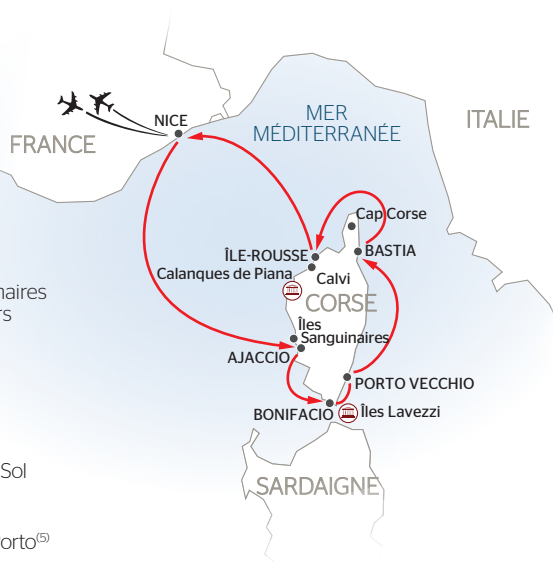

Après-midi libre.
Soirée incluse dans une auberge traditionnelle au cœur de la Corse sauvage.
Navigation de nuit vers Porto Vecchio.

J5 | Porto Vecchio

Excursions optionnelles:
- AUTHENTIQUE: Porto Vecchio
- EXPÉRIENCE: transfert vers la plage de Palombaggia
Navigation vers Bastia.
Conférence.

J6 | Bastia

Journée d'excursion optionnelle:
AUTHENTIQUE/EXPÉRIENCE: le Cap Corse.
Navigation vers l'île Rousse.
Conférence.

J7 | L'île Rousse

Excursions optionnelles:
- AUTHENTIQUE: Calvi ou les vieux villages de Balagne
- EXPÉRIENCE: transfert vers la plage de Bodri ou Ghjunchitu
Soirée de gala.
Navigation de nuit vers Nice.

J8 | Nice • Bruxelles

Débarquement.
Transfert⁽²⁾ et vol⁽²⁾ vers Bruxelles.

Les temps forts

- ITINÉRAIRE INÉDIT pour une découverte complète de la Corse, de son art de vivre et de ses produits du terroir
- Soirée incluse dans une auberge traditionnelle au cœur de la Corse sauvage
- Navigation d'exception au large du Golfe de Porto, patrimoine UNESCO

LES INCONTOURNABLES:

- Les villes emblématiques de l'île: Ajaccio⁽¹⁾, Calvi⁽¹⁾, Bonifacio⁽¹⁾ et Porto Vecchio⁽¹⁾
- Le Cap Corse⁽¹⁾, des sites incontournables entre terre, mer et ciel
- Les villages de Balagne⁽¹⁾, le charme de l'arrière-pays Corse

LE COUP DE CŒUR:

- Les calanques de Piana⁽¹⁻⁵⁾, et ses falaises rouges plongeant dans une mer turquoise, un paysage spectaculaire

TOUT INCLUS À BORD

À bord de "LA BELLE DES OCÉANS"

Départs 2026

Avril: 10, 17, 24 • Mai: 1^{er}, 15, 29
Juin: 12, 19, 26 • Juillet: 10, 17, 24, 31
Août: 14, 21, 28 • Septembre: 11, 25
Octobre: 9, 16, 23

Exemple de prix TTC/pers. ⁽⁴⁾	5 ANCRÉS	
	Avec vol de Bruxelles ⁽²⁾	Port/port ⁽³⁾
	3 189€	2 779€

FORFAIT EXCURSIONS

Réservez plusieurs excursions en même temps que votre croisière et bénéficiez de conditions préférentielles. Interrogez-nous.

Tarif groupe à partir de 20 personnes, nous consulter.

Ces prix comprennent: le forfait "séjour à bord" détaillé p.199 • le vol⁽²⁾ aller/retour Bruxelles/Nice • les taxes d'aéroport⁽²⁾ (69€ - tarif 2025) • les transferts⁽²⁾ aéroport/port/aéroport • la soirée chants et musiques corses à bord • la soirée dans une auberge corse.

Ces prix ne comprennent pas: les prestations non incluses dans le forfait "séjour à bord" détaillé p.199.

Une solution pour tous, interrogez-nous.

(1) Excursions optionnelles.

(2) Vol au départ de Bruxelles, pour plus de détails merci de vous référer aux informations transport page 205.

(3) Formule port/port, nombre de places limité.

(4) Prix le plus bas sur l'ensemble des départs proposés, base cabine double Horizon pont 3.

(5) Excursion uniquement sur pré-réservation avant le départ.

(6) En fonction des conditions météorologiques, l'escale de Bonifacio peut être remplacée par Porto Vecchio. À Bonifacio, le débarquement pourra être fait en chaloupes.

L'abus d'alcool est dangereux pour la santé, à consommer avec modération.



VERNAZZA

CROISIÈRE - 8 JOURS / 7 NUITS • RÉF. NIS/NIS_PP

La Dolce Vita en croisière le long des côtes italiennes

La Toscane, la Sardaigne, l'île d'Elbe et les Cinque Terre

J1 | Bruxelles • Nice

Vol⁽²⁾ vers Nice et transfert⁽²⁾.
Embarquement.
Présentation de l'équipage et cocktail de bienvenue.
Navigation vers l'Italie.

J2 | Livourne

Le matin, excursion optionnelle:
- AUTHENTIQUE: Lucques
L'après-midi, excursions optionnelles:
- AUTHENTIQUE: découverte de la campagne toscane
- EXPÉRIENCE: journée à Florence
Navigation vers l'île d'Elbe.

J3 | Portoferraio

Excursion optionnelle
AUTHENTIQUE/EXPÉRIENCE: Portoferraio
OU
Temps libre pour découvrir la plage de Ghaia.
Après-midi en navigation.

J4 | Alghero⁽⁵⁾

Matinée en navigation.
Excursion optionnelle
AUTHENTIQUE/EXPÉRIENCE: Alghero.

J5 | Porto Cervo⁽⁵⁾

Le matin, excursions optionnelles:
- AUTHENTIQUE: Porto Cervo et la Costa Smeralda
- EXPÉRIENCE: l'île de la Maddalena



L'après-midi, excursion optionnelle:
- EXPÉRIENCE: transfert vers la plage du Principe⁽⁶⁾ ou la plage de Capriccioli⁽⁶⁾
Navigation de nuit vers Porto Santo Stefano.

J6 | Porto Santo Stefano⁽⁵⁾

Le matin, excursions optionnelles:
- AUTHENTIQUE: journée à Sienne
- EXPÉRIENCE: Porto Santo Stefano
L'après-midi, excursion optionnelle:
- EXPÉRIENCE: transfert vers la plage Feniglia
Soirée de gala.

J7 | La Spezia

Journée d'excursions optionnelles:
- AUTHENTIQUE: la riviera italienne
- EXPÉRIENCE: les Cinque Terre en train
Navigation vers Nice.

J8 | Nice • Bruxelles

Débarquement.
Transfert⁽²⁾ et vol⁽²⁾ vers Bruxelles.



FLORENCE

Les temps forts

- Navigation au large de l'archipel de la Maddalena, un paradis entre terre et mer

LES INCONTOURNABLES:

- Les plus belles villes de Toscane: Florence⁽¹⁾, Lucques⁽¹⁾ et Sienne⁽¹⁾
- La Costa Smeralda⁽¹⁾, une région merveilleuse de Sardaigne, synonyme d'eau cristalline et de paysages époustoufflants
- Sur l'île d'Elbe, Portoferraio⁽¹⁾ et son centre historique
- La riviera italienne et le charmant port de Portofino⁽¹⁾

LE COUP DE CŒUR:

- Les Cinque Terre⁽¹⁾ et ses villages colorés à flanc de falaise

TOUT INCLUS À BORD

À bord de "LA BELLE DES OCÉANS"

Départs 2026

Mai: 8, 22 • Juin: 5 • Juillet: 3
Septembre: 4, 18 • Octobre: 2

Exemple de prix TTC/pers. ⁽⁴⁾	5 ANCRÉS	
	Avec vol de Bruxelles ⁽²⁾	Port/port ⁽³⁾
	3 235€	2 819€

FORFAIT EXCURSIONS

Réservez plusieurs excursions en même temps que votre croisière et bénéficiez de conditions préférentielles. Interrogez-nous.

Tarif groupe à partir de 20 personnes, nous consulter.

Ces prix comprennent: le forfait "séjour à bord" détaillé p.199 • le vol⁽²⁾ aller/retour Bruxelles/Nice • les taxes d'aéroport⁽²⁾ (69€ - tarif 2025) • les transferts⁽²⁾ aéroport/port/aéroport.

Ces prix ne comprennent pas: les prestations non incluses dans le forfait "séjour à bord" détaillé p.199.

Une solution pour tous, interrogez-nous.

(1) Excursions optionnelles.

(2) Vol au départ de Bruxelles, pour plus de détails merci de vous référer aux informations transport page 205.

(3) Formule port/port, nombre de places limité.

(4) Prix le plus bas sur l'ensemble des départs proposés, base cabine double Horizon pont 3.

(5) En fonction des disponibilités des quais et des conditions météorologiques, l'escale d'Alghero peut être remplacée par celle de Porto Torres, Porto Cervo par Olbia et Porto Santo Stefano par Piombino.

(6) Les noms des plages sont données à titre indicatif et pourront être remplacés en fonction de l'affluence au moment de la croisière.

LE SUD DE L'EUR





L'ESPAGNE

Fascinante Andalousie

PAGE 66

LE PORTUGAL

La vallée du Douro

PAGE 72

L'ITALIE

Venise, sa lagune
et le canal Bianco

PAGE 76

L'ESPAGNE

Fascinante Andalousie

UNE EXCLUSIVITÉ CROISIEUROPE

Le fleuve Guadalquivir, lié par connexion maritime, reflète tous les contrastes de la région, entre sierras enneigées, déserts dignes du Far West et plages blanches inondées de soleil.

L'Andalousie vous promet un dépaysement absolu ! Séville, Grenade et Cordoue, les 3 villes du triangle d'or andalou, empreintes de civilisations musulmanes, juives et chrétiennes, illuminent la région par leurs trésors architecturaux.

Son patrimoine environnemental est important : la région compte le plus grand nombre d'espaces naturels protégés d'Espagne. Son climat est excellent et sa luminosité exceptionnelle avec plus de 300 jours d'ensoleillement par an !

Et enfin, ses traditions sont nombreuses et vibrent au son du flamenco !



VOS AVANTAGES CROISIEUROPE

- Navigation dans la baie de Cadix
- Bateau amarré à proximité des centres historiques de Séville et Cadix
- Un patrimoine architectural et artistique unique au monde
- Une gastronomie proposant des produits de grande qualité

NOTRE BATEAU

5 ANCRES

MS LA BELLE DE CADIX



RESTAURANT



SALON / BAR



CABINE



MS LA BELLE DE CADIX

EXTENSION 3 JOURS / 2 NUITS POUR COMPLÉTER VOTRE CROISIÈRE

CIRCUIT-CROISIÈRE - 8 JOURS / 7 NUITS • RÉF. SVJ_PP
La route du jambon et des villages blancs d'Andalousie

J1 | Séville • Jerez de la Frontera

Rendez-vous à l'aéroport de Séville à 15h30.
Transfert vers la région de Jerez de la Frontera.
Installation en hôtel 4* NL.
Dîner et nuit à l'hôtel.

J2 | La route des villages blancs

Excursion incluse: journée d'excursion sur la route des villages blancs andalous.
Dîner et nuit à l'hôtel.

J3 | Jerez de la Frontera • La route du jambon • Séville

Excursion incluse: visite d'un pâturage sur la route du jambon avec dégustation.
Déjeuner, transfert vers Séville et embarquement.

J4 à J8 | Programme de la croisière ci-dessous du J2 au J6.

CROISIÈRE - 6 JOURS / 5 NUITS • RÉF. SVS / SVS_PP

L'essentiel de l'Andalousie en croisière Séville, Cadix et villages andalous, la douceur de vivre espagnole

J1 | Bruxelles • Séville

Vol⁽²⁾ vers Séville et transfert⁽²⁾.
Embarquement.
Présentation de l'équipage et cocktail de bienvenue.
Soirée libre à Séville.

J2 | Séville • Cadix

Excursion incluse: Séville et l'Alcazar.
Navigation vers Cadix.
Soirée libre à Cadix.

J3 | Cadix • Le village blanc de Vejer de la Frontera

Excursions incluses:
- Cadix à pied
- Vejer de la Frontera
Dîner espagnol et soirée flamenco à bord.
Navigation de nuit vers El Puerto de Santa María⁽⁴⁾.

J4 | El Puerto de Santa María⁽⁴⁾ • Isla Minima

Excursion incluse: dégustation de vins dans une bodega.
Navigation vers Isla Minima.
Excursion incluse: visite d'une véritable hacienda andalouse et spectacle équestre.
Navigation de nuit vers Séville.

J5 | Séville

Excursion incluse: le palais de las Dueñas.
Après-midi libre à Séville.
OU journée d'excursion optionnelle: Grenade et l'Alhambra.
Soirée de gala.

J6 | Séville • Bruxelles

Débarquement.
Transfert⁽²⁾ et vol⁽²⁾ vers Bruxelles.

Les temps forts

RÉF. SVJ • EXTENSION

TOUTES LES EXCURSIONS INCLUSES

L'INCONTOURNABLE:

- La route des villages blancs andalous, Arcos de la Frontera, Ronda et Ubrique

LE COUP DE CŒUR:

- Découverte d'un pâturage de porcs ibériques où l'on produit du jambon dans l'Appellation Jabugo, l'un des meilleurs au monde

RÉF. SVS • CROISIÈRE

EXCURSIONS INCLUSES

LES INCONTOURNABLES:

- Cadix, berceau du flamenco
- Vejer de la Frontera, village blanc aux ruelles escarpées et à l'atmosphère envoûtante
- Visite d'une hacienda typique andalouse à Isla Minima
- Grenade⁽¹⁾ et le palais de l'Alhambra

LE COUP DE CŒUR:

- Le palais de las Dueñas, l'un des plus beaux édifices de Séville, ancienne résidence des grandes lignées sévillanes et de nombreux artistes

 TOUT INCLUS À BORD

RÉF. SVJ • EXTENSION ET CROISIÈRE

Départ 2025

Novembre: 9

Départs 2026

Février: 21 • Novembre: 3

Exemple de prix/pers.⁽⁵⁾

5 ANCRÉS
1655€

RÉF. SVS • CROISIÈRE

Départs 2025

Novembre: 6, 11, 16, 21

Départs 2026

Février: 18, 23, 28 • Novembre: 5, 10, 15

Exemple de prix TTC/pers.⁽⁵⁾

5 ANCRÉS
Avec vol de Bruxelles⁽²⁾ | Port/port⁽³⁾
1489€ | 1060€

Tarif groupe à partir de 20 personnes, nous consulter.
Ces prix comprennent: le forfait "séjour à bord" détaillé p.199 • les excursions mentionnées au programme • la soirée flamenco à bord. **RÉF. SVS:** le vol⁽²⁾ Bruxelles/Séville aller/retour • les transferts⁽²⁾ aéroport/port/aéroport • les taxes d'aéroport⁽²⁾ (79€ - tarif 2025). **RÉF. SVJ:** la demi-pension en hôtel 4* NL dans la région de Jerez de la Frontera du dîner du J1 au petit déjeuner du J3 • les déjeuners des J2 et J3 • la journée d'excursion sur la route des villages blancs andalous • la visite d'un pâturage sur la route du jambon.

Ces prix ne comprennent pas: les prestations non incluses dans le forfait "séjour à bord" détaillé p.199 • l'excursion à Grenade.

 Une solution pour tous, interrogez-nous.

(1) Excursion optionnelle.

(2) Vol au départ de Bruxelles, pour plus de détails merci de vous référer aux informations transport page 205.

(3) Formule port/port, nombre de places limité.

(4) L'escalade de El Puerto de Santa María peut être remplacée par Cadix.

(5) Prix le plus bas sur l'ensemble des départs proposés, base chambre double/cabine double catégorie C.

L'abus d'alcool est dangereux pour la santé, à consommer avec modération.



SÉVILLE, JARDINS DE L'ALCAZAR

CROISIÈRE - 8 JOURS / 7 NUITS • RÉF. SHF / SHF_PP

Les splendeurs de l'Andalousie au fil du Guadalquivir Séville, Grenade, Cordoue et Cadix : les incontournables en tout inclus

J1 | Bruxelles • Séville

Vol⁽²⁾ vers Séville, transfert⁽²⁾.
Embarquement.
Présentation de l'équipage
et cocktail de bienvenue.
Soirée libre.

J2 | Séville • Cordoue

Journée d'excursion incluse: Cordoue.
Soirée libre à Séville.

J3 | Séville • Cadix

Excursion incluse: Séville et l'Alcazar.
Après-midi en navigation vers Cadix.
Découverte de Cadix "by night"
avec l'équipe d'animation.

J4 | Cadix • El Puerto de Santa María⁽⁴⁾

Excursions incluses:
- Jerez, l'Alcazar et la cathédrale
- Cadix à pied
Navigation vers El Puerto de Santa María⁽⁴⁾.
Spectacle flamenco à bord.

J5 | El Puerto de Santa María⁽⁴⁾ • Isla Minima

Excursion incluse: dégustation de vins
dans une bodega.
Navigation vers Isla Minima.
Excursion incluse: visite d'une véritable
hacienda andalouse et spectacle équestre.
Navigation de nuit vers Séville.

J6 | Séville

Excursion incluse: la cathédrale de Séville
et le palais de Lebrija⁽⁵⁾.
Après-midi libre à Séville.
OU journée d'excursion optionnelle:
Grenade et l'Alhambra.

J7 | Séville

Excursion incluse: le parc des caravelles
de Christophe Colomb.
Après-midi libre à Séville.
Soirée de gala.

J8 | Séville • Bruxelles

Débarquement.
Transfert⁽²⁾ et vol⁽²⁾ vers Bruxelles.

Programme spécial "ÉCLIPSE 2026"

Vivez une expérience unique avec notre départ spécial où la magie de l'éclipse solaire se mêle à la beauté
des paysages espagnols. Une observation privilégiée de l'éclipse ; l'opportunité rare de vivre un phénomène
hors du commun dans un cadre unique et spectaculaire !

Départ : 6 août 2026. Nous consulter.



GRENADE, L'ALHAMBRA

Les temps forts

- Le meilleur de l'Andalousie

EXCURSIONS INCLUSES

LES INCONTOURNABLES :

- Cordoue et sa mosquée-cathédrale, l'un des monuments les plus singuliers du monde, témoin unique de l'alliance millénaire entre l'art et la foi
- Séville, capitale andalouse et cité phare de l'histoire espagnole, un métissage de traditions chrétiennes et musulmanes
- Grenade⁽¹⁾ et le palais de l'Alhambra, l'acropole médiévale la plus majestueuse du monde méditerranéen

LE COUP DE CŒUR :

- Le palais Lebrija, un trésor architectural du début du XX^e siècle alliant histoire, art et élégance

 TOUT INCLUS À BORD

Départs 2026

Mars : 5, 12, 19, 26 • Avril : 2, 9 • Juin : 25
Juillet : 2, 9, 16, 23, 30 • Août : 6, 13, 20, 27
Octobre : 1^{er}, 8, 15, 22, 29

Exemple de prix TTC/pers. ⁽⁶⁾	5 ANCRÉS	
	Avec vol de Bruxelles ⁽²⁾	Port/port ⁽³⁾
	2 085€	1 559€



CROISIÈRE FAMILLE
OFFRE SPÉCIALE EN JUILLET- AOÛT
RÉF. SHF_FAM / SHF_FAMPP

Tarif groupe à partir de 20 personnes, nous consulter.
Ces prix comprennent : le forfait "séjour à bord" détaillé p.199 • le vol⁽²⁾ Bruxelles/Séville aller/retour • les transferts⁽²⁾ aéroport/port/aéroport • les taxes d'aéroport⁽²⁾ (79 € - tarif 2025) • les excursions mentionnées au programme • la soirée flamenco à bord.

Ces prix ne comprennent pas : les prestations non incluses dans le forfait "séjour à bord" détaillé p.199 • l'excursion à Grenade.

 Une solution pour tous, interrogez-nous.

(1) Excursion optionnelle.

(2) Vol au départ de Bruxelles, pour plus de détails merci de vous référer aux informations transport page 205.

(3) Formule port / port, nombre de places limité.

(4) L'escale de El Puerto de Santa Maria peut être remplacée par Cadix.

(5) En cas d'indisponibilité le palais de Lebrija sera remplacé par la Casa Pilatos.

(6) Prix le plus bas sur l'ensemble des départs proposés, base cabine double catégorie C.

L'abus d'alcool est dangereux pour la santé, à consommer avec modération.



SÉVILLE, PLACE D'ESPAGNE

CROISIÈRE FÉRIA

CROISIÈRE - 8 JOURS / 7 NUITS • RÉF. SHF_FERIA⁽⁴⁾ / SHF_FERIPP⁽⁴⁾ / SHF_FERINV⁽⁵⁾ / SHF_FERINPP⁽⁵⁾

L'Andalousie spécial "Féria" : les splendeurs de l'Andalousie au fil du Guadalquivir

J1 | Bruxelles • Séville

Vol⁽¹⁾ vers Séville et transfert⁽¹⁾.
Embarquement.
Présentation de l'équipage
et cocktail de bienvenue.
Soirée libre à Séville.

J2 | Séville

Matinée libre à Séville.
Excursion incluse: le palais de las Dueñas
et la Féria de Séville.
Soirée libre à Séville.

J3 | Séville • Cordoue • Séville

Journée d'excursion incluse: Cordoue.
Soirée libre à Séville.

J4 | Séville • Cadix

Excursion incluse: Séville et l'Alcazar.
Après-midi en navigation vers Cadix.
Découverte de Cadix "by night"
avec l'équipe d'animation.

J5 | Cadix • El Puerto de Santa María⁽³⁾

Excursions incluses:
- l'Alcazar et la cathédrale de Jerez
- Cadix
Navigation vers El Puerto de Santa María⁽³⁾.
Spectacle flamenco à bord.

J6 | El Puerto de Santa María⁽³⁾ • Isla Minima

Excursion incluse: dégustation de vins
dans une bodega.
Navigation vers Isla Minima.
Excursion incluse: visite d'une véritable hacienda
andalouse et spectacle équestre.
Navigation de nuit vers Séville.
Soirée de gala.

J7 | Séville • Grenade • Séville

Journée d'excursion incluse:
Grenade et l'Alhambra.
Spectacle flamenco à bord.

J8 | Séville • Bruxelles

Débarquement.
Transfert⁽¹⁾ et vol⁽¹⁾ vers Bruxelles.

Les temps forts

- Vivez des traditions andalouses uniques au cœur de la Féria de Séville
- Découvrez Séville en fête où joie et animation règnent dans chacune de ses rues

TOUTES LES EXCURSIONS INCLUSES

LES INCONTOURNABLES:

- Le meilleur de l'Andalousie: Séville, Cordoue, Grenade et Cadix
- L'Alcazar et la cathédrale de Jerez, témoins du passé historique
- Découverte d'une véritable hacienda andalouse

LE COUP DE CŒUR:

- Le palais de las Dueñas et ses jardins

 TOUT INCLUS À BORD

Départs 2026

Avril: 16⁽²⁾, 23⁽⁴⁾

Exemple de prix TTC/pers. ⁽⁶⁾	5 ANCRÉS	
	Avec vol de Bruxelles ⁽¹⁾	Port/port ⁽²⁾
	2 719€	2 099€

Tarif groupe à partir de 20 personnes, nous consulter.

Ces prix comprennent: le forfait "séjour à bord" détaillé p.199 • le vol⁽¹⁾ Bruxelles/Séville aller/retour • les transferts⁽³⁾ aéroport/port/aéroport • les taxes d'aéroport⁽⁴⁾ (79€ - tarif 2025) • les excursions mentionnées au programme • la soirée flamenco à bord.

Ces prix ne comprennent pas: les prestations non incluses dans le forfait "séjour à bord" détaillé p.199.

 Une solution pour tous, interrogez-nous.



FÉRIA DE SÉVILLE

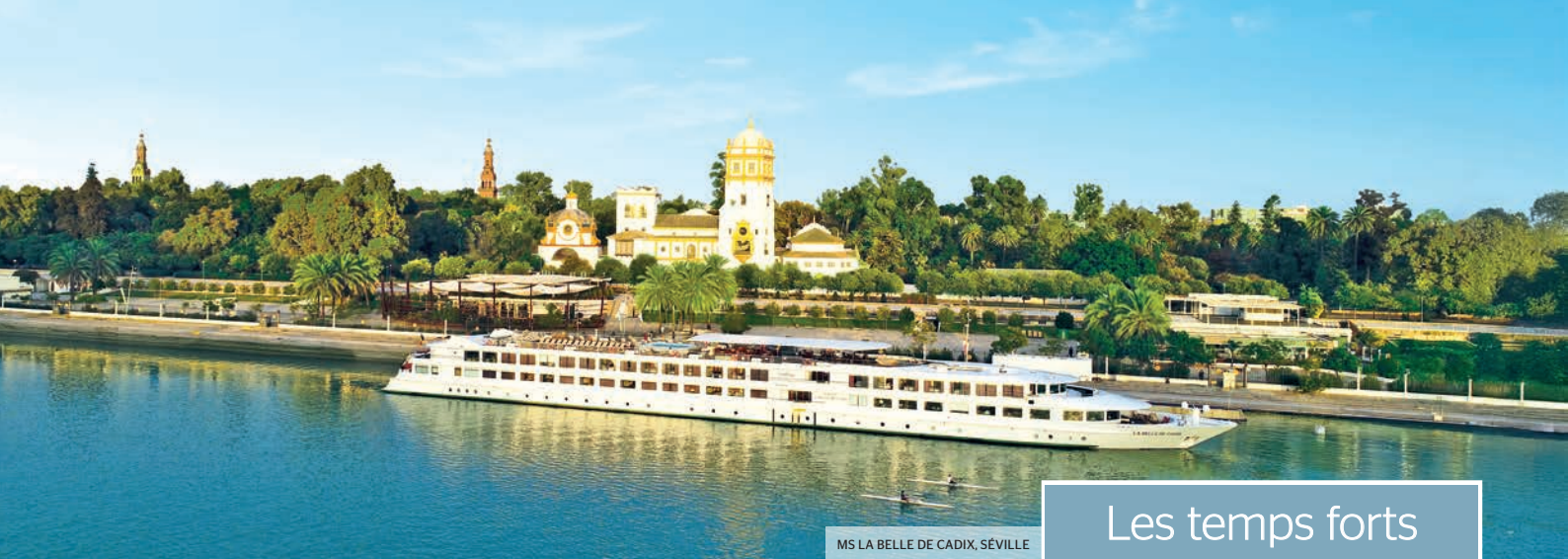

MS LA BELLE DE CADIX, SEVILLE

Les temps forts

CROISIÈRE ART ET HISTOIRE

CROISIÈRE - 8 JOURS / 7 NUITS • RÉF. SHF_ART / SHF_ARTPP **NOUVEAUTÉ 2026**

L'Andalousie en croisière, à la rencontre de l'Art et de l'Histoire

J1 | Bruxelles • Séville

Vol⁽²⁾ vers Séville et transfert⁽²⁾.

Embarquement.

Présentation de l'équipage et cocktail de bienvenue.

Excursion incluse: visite de l'Alcazar de Séville.

J2 | Séville • Cordoue

Journée d'excursion incluse à Cordoue:

visite guidée de la mosquée-cathédrale,

du quartier de la Juderia et de Médina Azahara.

Soirée libre à Séville.

J3 | Séville • Cadix

Excursion incluse: visite guidée de Séville et de sa cathédrale.

Après-midi en navigation vers Cadix.

Conférence à bord: l'Art Mauresque en Espagne.

J4 | Cadix • Jerez de la Frontera • Cadix

Excursions incluses:

- l'Alcazar et la cathédrale de Jerez

- visite guidée de Cadix, sa cathédrale et le musée des Beaux-Arts

Navigation vers El Puerto de Santa María⁽⁴⁾.

En soirée, spectacle flamenco à bord.

J5 | El Puerto de Santa María⁽⁴⁾

Isla Minima • Séville

Excursion incluse: visite guidée d'El Puerto de Santa María puis dégustation de vins au château San Marcos.

Navigation vers Isla Minima.

Excursion incluse: visite d'une véritable hacienda andalouse et spectacle équestre.

Navigation de nuit vers Séville.

J6 | Séville • Grenade⁽¹⁾ • Séville

Excursion incluse: le palais de las Dueñas.

Après-midi libre à Séville.

OU journée d'excursion optionnelle:

Grenade et l'Alhambra.

Soirée libre à Séville.

J7 | Séville

Excursions incluses:

- visite de la Casa Pilatos

- visite du musée des Beaux-Arts de Séville

Soirée de gala.

J8 | Séville • Bruxelles

Débarquement.

Transfert⁽²⁾ et vol⁽²⁾ vers Bruxelles.

- Un voyage au cœur de l'Andalousie, entre splendeurs mauresques et héritage royal
- Conférence à bord: "l'Art mauresque en Espagne"

EXCURSIONS INCLUSES

LES INCONTOURNABLES:

- Cordoue et sa mosquée-cathédrale, l'un des monuments les plus singuliers du monde et le quartier de la Juderia
- Médina Azahara, ancienne ville califale classée au patrimoine mondial de l'UNESCO
- Séville, capitale andalouse et cité phare de l'histoire espagnole, découverte de l'Alcazar, le palais de las Dueñas, la Casa Pilatos ou encore la cathédrale
- Grenade⁽¹⁾ et le palais de l'Alhambra, l'acropole médiévale la plus majestueuse du monde méditerranéen
- El Puerto de Santa María et dégustation au château San Marcos
- Les musées des Beaux-Arts de Cadix et Séville, des chefs-d'œuvre des plus grands peintres espagnols

LE COUP DE CŒUR:

- La Casa Pilatos, l'un des plus beaux palais de Séville, harmonie entre élégance de la Renaissance italienne et richesse de l'art mudéjar



TOUT INCLUS À BORD



CADIX, CATHÉDRALE

Départs 2026

Mars: 5 • Juillet: 2 • Août: 20

Octobre: 29

	5 ANCRÉS	
Exemple de prix TTC/pers. ⁽⁵⁾	Avec vol de Bruxelles ⁽²⁾	Port/port ⁽³⁾
	2 399€	1 879€

Tarif groupe à partir de 20 personnes, nous consulter.

Ces prix comprennent: le forfait "séjour à bord" détaillé p.199 • le vol⁽²⁾ Bruxelles/Séville aller/retour • les transferts⁽²⁾ aéroport/port/aéroport • les taxes d'aéroport⁽²⁾ (79€ - tarif 2025) • les excursions mentionnées au programme • la soirée flamenco à bord.

Ces prix ne comprennent pas: les prestations non incluses dans le forfait "séjour à bord" détaillé p.199 • l'excursion à Grenade.



Une solution pour tous, interrogez-nous.

(1) Excursion optionnelle.

(2) Vol au départ de Bruxelles, pour plus de détails merci de vous référer aux informations transport page 205.

(3) Formule port / port, nombre de places limité.

(4) L'escale de El Puerto de Santa Maria peut être remplacée par Cadix.

(5) Prix le plus bas sur l'ensemble des départs proposés, base cabine double catégorie C.

L'abus d'alcool est dangereux pour la santé, à consommer avec modération.



CORDOUE

CROISIÈRE - 8 JOURS / 7 NUITS • RÉF. SXH / SXH_PP

Séville, berceau de l'Andalousie, Huelva, sur les pas de Christophe Colomb et le charme typique de Cadix

J1 | Bruxelles • Séville

Vol⁽²⁾ vers Séville, transfert⁽²⁾.

Embarquement.

Présentation de l'équipage et cocktail de bienvenue.

Soirée libre.

J2 | Séville • Cordoue⁽¹⁾

Journée d'excursion optionnelle

AUTHENTIQUE/EXPÉRIENCE: Cordoue.

Soirée libre à Séville.

J3 | Séville • Isla Minima El Puerto de Santa María⁽⁴⁾

Excursions optionnelles :

- AUTHENTIQUE: Séville, la cathédrale et l'Alcazar
- EXPÉRIENCE: Séville Tapas tour

Après-midi en navigation vers Isla Minima.

Excursion incluse: visite d'une véritable hacienda andalouse et spectacle équestre.

Navigation de nuit vers El Puerto de Santa María⁽⁴⁾.

J4 | El Puerto de Santa María⁽⁴⁾ • Jerez • Cadix

Excursion optionnelle AUTHENTIQUE/EXPÉRIENCE: Jerez, l'Alcazar et la cathédrale, puis dégustation de vin dans une bodega.

Navigation vers Cadix.

Excursions optionnelles :

- AUTHENTIQUE: Cadix et cathédrale
- EXPÉRIENCE: Cadix, balade en front de mer jusqu'à la forteresse San Sebastian
- AUTHENTIQUE/EXPÉRIENCE: soirée flamenco

Navigation de nuit.

J5 | Huelva

Journée en navigation dans le Golfe de Cadix vers Huelva.

J6 | Huelva • Séville

Excursion optionnelle AUTHENTIQUE/EXPÉRIENCE: le parc des caravelles de Christophe Colomb.

Navigation vers Séville.

Soirée de gala.

J7 | Séville • Grenade • Séville

Journée d'excursion incluse: Grenade et l'Alhambra.

J8 | Séville • Bruxelles

Débarquement.

Transfert⁽²⁾ et vol⁽²⁾ vers Bruxelles.

Les temps forts

- Un itinéraire inédit au cœur de l'Andalousie
- Navigation sur le Guadalquivir et dans le Golfe de Cadix jusqu'à Huelva

LES INCONTOURNABLES:

- 3 joyaux du triangle d'or andalou: Séville⁽¹⁾, Cordoue⁽¹⁾ et Grenade
- Le monastère de la Rabida et le parc des caravelles de Christophe Colomb⁽¹⁾ avec les répliques grandeur nature des navires en route vers le nouveau monde

LE COUP DE CŒUR:

- Cadix⁽¹⁾, la plus ancienne cité de l'occident dévoile ses magnifiques panoramas sur l'océan et invite à la découverte de son centre historique au riche patrimoine architectural



TOUT INCLUS À BORD

Départs 2026

Avril: 30 • Mai: 7, 14, 21, 28 • Juin: 4, 11, 18
Septembre: 3, 10, 17, 24

	5 ANCRÉS	
Exemple de prix TTC/pers. ⁽⁵⁾	Avec vol de Bruxelles ⁽²⁾	Port/port ⁽³⁾
	2135€	1699€

FORFAIT EXCURSIONS

Réservez plusieurs excursions en même temps que votre croisière et bénéficiez de conditions préférentielles. Interrogez-nous.

Tarif groupe à partir de 20 personnes, nous consulter.
Ces prix comprennent: le forfait "séjour à bord" détaillé p.199 • le vol⁽²⁾ aller/retour Bruxelles/Séville • les transferts⁽²⁾ aéroport/port/aéroport • les taxes d'aéroport⁽²⁾ (79€ - tarif 2025) • la visite d'une hacienda à Isla Minima et l'excursion à Grenade.

Ces prix ne comprennent pas: les prestations non incluses dans le forfait "séjour à bord" détaillé p.199.

Une solution pour tous, interrogez-nous.

(1) Excursions optionnelles.

(2) Vol au départ de Bruxelles, pour plus de détails merci de vous référer aux informations transport page 205.

(3) Formule port / port, nombre de places limité.

(4) L'escale de El Puerto de Santa Maria peut être remplacée par Cadix.

(5) Prix le plus bas sur l'ensemble des départs proposés, base cabine double catégorie C.

L'abus d'alcool est dangereux pour la santé, à consommer avec modération.

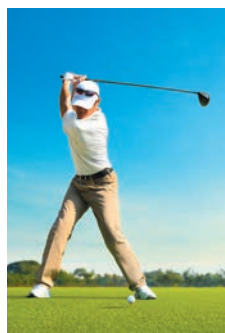

CROISIÈRE - 8 JOURS / 7 NUITS • RÉF. SXH_GOLF

Golf en Andalousie

L'Espagne possède un vaste réseau de magnifiques terrains de golf. Son excellent climat tout au long de l'année et la qualité de ses terrains en font l'une des meilleures destinations pour la pratique de ce sport.

EN OPTION: 4 parcours de golf

- Inclus: transfert aller/retour du lieu d'embarquement au golf, green fee, buggy, chariot et paniers-repas durant les journées de golf.
- Non inclus: la location de matériel, les assurances.

Programme et tarifs détaillés sur demande.

LE PORTUGAL

La vallée du Douro

Le Douro, long de 850 km, prend sa source en Espagne, à 2250 m d'altitude et est classé au patrimoine mondial de l'UNESCO depuis 2001.

Le "fleuve d'or" du Portugal raconte la très belle histoire d'amour de l'homme et de la vigne sur un air de fado. Les vignobles constituent la grande attraction de la vallée du Douro. Il a fallu vingt siècles depuis les Romains, pour réaliser cette architecture de terrasses et de gradins et planter les vignes accrochées à des versants inclinés jusqu'à 70° pour certains.

Le Douro se présente comme une sage rivière dans la traversée de la Castille. Cinq barrages font l'attraction du fleuve et calment son cours: Crestuma, Carrapatello, qui est le plus haut d'Europe avec 35 m de dénivelé, Régua, Valeria et Pocinho.

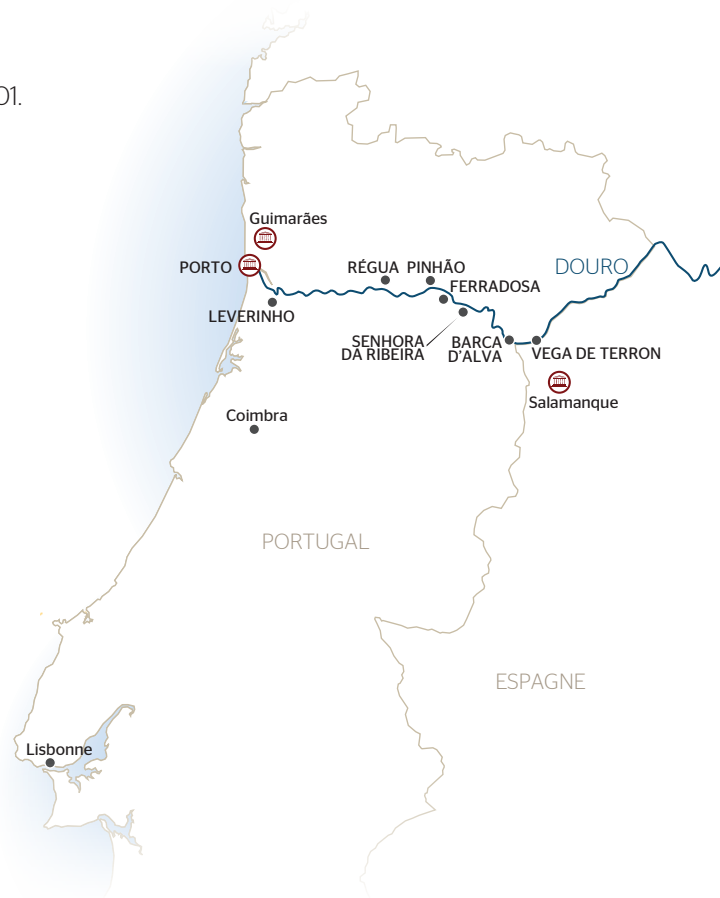

VOS AVANTAGES CROISIEUROPE

- Remontée du Douro, de l'océan jusqu'à la frontière espagnole
- L'un des plus beaux canyons d'Europe avec des paysages à couper le souffle que l'on ne voit que depuis le fleuve !
- La vallée du Douro, classée au patrimoine mondial de l'UNESCO
- Beauté et émerveillement au fil des paysages sauvages du fleuve

NOS BATEAUX

5 ANCRES

MS AMÁLIA RODRIGUES
MS GIL EANES
MS MIGUEL TORGA

4 ANCRES

MS FERNÃO DE MAGALHÃES
MS INFANTE DON HENRIQUE
MS VASCO DA GAMA



PONT SOLEIL (MS MIGUEL TORGA)



CABINE (MS AMÁLIA RODRIGUES)



SALON / BAR (MS GIL EANES)



MS MIGUEL TORGA, VALLÉE DU DOURO

EXTENSION 3 JOURS / 2 NUITS POUR COMPLÉTER VOTRE CROISIÈRE

CIRCUIT-CROISIÈRE - 8 JOURS / 7 NUITS • RÉF. PLI_PP
Douceur portugaise: Lisbonne, Porto et la vallée du Douro

J1 | Lisbonne

Accueil et installation en hôtel 4* NL.

J2 | Lisbonne

Journée d'excursion incluse: Lisbonne.
Dîner et nuit à l'hôtel.

J3 | Lisbonne • Coimbra • Porto

Journée d'excursion incluse: Coimbra.
Embarquement à Porto.

J4 à J8 | Programme de la croisière ci-dessous du J2 au J6.

CROISIÈRE - 6 JOURS / 5 NUITS • RÉF. POB_PP

Le Douro Joyau inépuisable et traditions ancestrales

J1 | Porto

Embarquement.
Présentation de l'équipage
et cocktail de bienvenue.
Excursion optionnelle
AUTHENTIQUE/EXPÉRIENCE: Porto "by night".

J2 | Porto • Régua

Matinée en navigation vers Régua.
Excursion optionnelle
AUTHENTIQUE / EXPÉRIENCE: Lamego.

J3 | Régua • Porto Antigo

Excursion optionnelle
AUTHENTIQUE/EXPÉRIENCE: musée du Douro
et Quinta do Têdo.
Après-midi en navigation vers Porto Antigo.

J4 | Porto Antigo • Porto

Matinée en navigation vers Porto.
Excursions optionnelles:
- AUTHENTIQUE: Porto
- EXPÉRIENCE: Porto en tram
et le musée des tramways portugais
Soirée de gala.

J5 | Porto • Guimarães⁽¹⁾ • Porto

Matinée libre à Porto.
Excursions optionnelles:
- AUTHENTIQUE: Guimarães
- EXPÉRIENCE: le typique quartier d'Afurada
Soirée folklorique à bord.

J6 | Porto

Débarquement.



LISBONNE

Les temps forts

RÉF. PLI • EXTENSION

TOUTES LES EXCURSIONS INCLUSES

- Visites guidées de Lisbonne et Coimbra

RÉF. POB • CROISIÈRE

LES INCONTOURNABLES:

- Lamego⁽¹⁾ et le sanctuaire Nossa Senhora dos Remedios
- Porto en tram et le musée des tramways portugais⁽¹⁾, un voyage insolite à travers le temps
- Guimarães⁽¹⁾ et son cœur médiéval

LE COUP DE CŒUR:

- Le musée du Douro⁽¹⁾, une représentation de la mémoire, de la culture et de l'identité de la région vinicole

TOUT INCLUS À BORD

RÉF. PLI • EXTENSION ET CROISIÈRE
Départs 2026

Mars: 27 • Octobre: 24

Exemple de prix / pers. ⁽²⁾	4 ANCRES	5 ANCRES
	1335€	1559€

RÉF. POB • CROISIÈRE

Départs 2025

Novembre: 1^{er}, 2, 3, 6, 7, 8

Départs 2026

Mars: 20, 21, 22, 24, 26, 26, 27, 28, 29, 31

Avril: 1^{er} • Octobre: 26, 27, 30, 31, 31

Novembre: 1^{er}, 4, 5, 6, 9, 9, 11

Exemple de prix / pers. ⁽²⁾	4 ANCRES	5 ANCRES
	875€	1019€

FORFAIT EXCURSIONS

Réservez plusieurs excursions en même temps que votre croisière et bénéficiez de conditions préférentielles. Interrogez-nous.

Tarif groupe à partir de 20 personnes, nous consulter.
Ces prix comprennent: le forfait "séjour à bord" détaillé p.199. RÉF. PLI: la demi-pension en hôtel 4* NL à Lisbonne du dîner du J1 au petit déjeuner du J3 • les déjeuners des J2 et J3 • la visite de Lisbonne et de Coimbra.

Ces prix ne comprennent pas: les prestations non incluses dans le forfait "séjour à bord" détaillé p.199.

Une solution pour tous, interrogez-nous.

(1) Excursions optionnelles.

(2) Prix le plus bas sur l'ensemble des départs proposés, base chambre double / cabine double catégorie C.

Le nombre d'embarcadères est limité sur le Douro, nos bateaux peuvent se trouver amarrés côte à côte et les horaires d'arrivée aux escales ainsi que l'ordre des excursions peuvent être modifiés.

L'abus d'alcool est dangereux pour la santé, à consommer avec modération.



RÉGUA, CASA DE MATEUS

CIRCUIT-CROISIÈRE - 8 JOURS / 7 NUITS • RÉF. POI_PP

Lisbonne et Porto, la vallée du Douro

J1 | Lisbonne

Accueil et installation en hôtel 4* NL.

J2 | Lisbonne

Journée d'excursion incluse: Lisbonne.
Dîner et nuit à l'hôtel.

J3 | Lisbonne • Coimbra • Porto

Journée d'excursion incluse: Coimbra.
Embarquement à Porto.
Présentation de l'équipage et cocktail de bienvenue.
Excursion optionnelle
AUTHENTIQUE/EXPÉRIENCE: Porto "by night".

J4 | Porto • Régua

Excursions optionnelles:
- AUTHENTIQUE: Porto
- EXPÉRIENCE: Porto en tram et le musée
des tramways portugais
Après-midi en navigation vers Régua.

J5 | Régua • Vega de Terron

Excursion optionnelle
AUTHENTIQUE/EXPÉRIENCE: la Casa
de Mateus et le musée du Douro à Régua.

Après-midi en navigation vers Vega de Terron.
Soirée espagnole à bord.

J6 | Vega de Terron • Salamanque⁽¹⁾ Senhora da Ribeira

Journée d'excursion optionnelle:
- AUTHENTIQUE: Salamanque
- EXPÉRIENCE: Salamanque Tapas tour
Navigation vers Senhora da Ribeira.
Soirée de gala.

J7 | Senhora da Ribeira • Leverinho

Excursion optionnelle
AUTHENTIQUE/EXPÉRIENCE: la route des vins
de Porto et Pinhão.
Après-midi en navigation vers Leverinho.
Soirée folklorique à bord.

J8 | Leverinho • Porto

Navigation vers Porto.
Débarquement.

CROISIÈRE - 6 JOURS / 5 NUITS • RÉF. POF_PP

Porto et la vallée du Douro

J1 | Porto

Embarquement.
Présentation de l'équipage et cocktail de bienvenue.
Excursion optionnelle
AUTHENTIQUE/EXPÉRIENCE: Porto "by night".

J2 | Porto • Régua

Excursions optionnelles:
- AUTHENTIQUE: Porto
- EXPÉRIENCE: Porto en tram et le musée
des tramways portugais
Après-midi en navigation vers Régua.

J3 | Régua • Vega de Terron

Excursion optionnelle
AUTHENTIQUE/EXPÉRIENCE: la Casa
de Mateus et le musée du Douro à Régua.
Après-midi en navigation vers Vega de Terron.
Soirée espagnole à bord.

J4 | Vega de Terron • Salamanque⁽¹⁾ Senhora da Ribeira

Journée d'excursion optionnelle:
- AUTHENTIQUE: Salamanque
- EXPÉRIENCE: Salamanque Tapas tour
Navigation vers Senhora da Ribeira.
Soirée de gala.

J5 | Senhora da Ribeira • Leverinho

Excursion optionnelle
AUTHENTIQUE/EXPÉRIENCE: la route des vins
de Porto et Pinhão.
Après-midi en navigation vers Leverinho.
Soirée folklorique à bord.

J6 | Leverinho • Porto

Navigation vers Porto.
Débarquement.

Les temps forts

RÉF. POI

- Un combiné original pour découvrir le Portugal
- Séjour de 2 nuits à Lisbonne inclus

LES INCONTOURNABLES:

- Coimbra⁽¹⁾, célèbre ville universitaire
- La Casa de Mateus⁽¹⁾ et le musée du Douro⁽¹⁾ à Régua

LE COUP DE CŒUR:

- Lisbonne, bouillonnante capitale portugaise

RÉF. POF

- Navigation dans la vallée du Douro jusqu'à la frontière espagnole
- Un combiné original pour découvrir le Portugal et l'Espagne

LES INCONTOURNABLES:

- Porto⁽¹⁾, célèbre pour son vin, subtil mélange de modernité et d'histoire
- La Casa de Mateus⁽¹⁾ et le musée du Douro⁽¹⁾ à Régua

LE COUP DE CŒUR:

- Salamanque⁽¹⁾ et sa prestigieuse université, l'une des plus anciennes d'Europe



TOUT INCLUS À BORD

RÉF. POI

Départs 2026

Avril: 13, 19, 30 • Mai: 1^{er}, 5, 31 • Juin: 8, 17
Juillet: 16 • Août: 10 • Septembre: 1^{er}
Octobre: 2

Exemple
de prix/pers.⁽²⁾

5 ANCRES

1675€

RÉF. POF

Départs 2026

Avril: 2, 3, 7, 15, 19, 21, 27 • Mai: 2, 3, 7, 22
Juin: 2, 10, 14, 15, 19 • Juillet: 10, 18
Août: 12, 17, 22 • Septembre: 3, 22
Octobre: 4, 16, 21, 30

Exemple
de prix/pers.⁽²⁾

5 ANCRES

1225€



CROISIÈRE FAMILLE
OFFRE SPÉCIALE EN JUILLET-AOÛT
RÉF. POF_FAMPP



FORFAIT EXCURSIONS

Réservez plusieurs excursions en même temps que votre croisière et bénéficiez de conditions préférentielles. Interrogez-nous.

Tarif groupe à partir de 20 personnes, nous consulter.
Ces prix comprennent: le forfait "séjour à bord" détaillé p.199 • la soirée folklorique. RÉF. POI: la demi-pension en hôtel 4* NL à Lisbonne du dîner du J1 au petit déjeuner du J3 • les déjeuners des J2 et J3 • les visites de Lisbonne et Coimbra.

Ces prix ne comprennent pas: les prestations non incluses dans le forfait "séjour à bord" détaillé p.199.

Une solution pour tous, interrogez-nous.

(1) Excursions optionnelles.

(2) Prix le plus bas par personne sur l'ensemble des départs proposés, base chambre double/cabine double catégorie C.

Le nombre d'embarcadères est limité sur le Douro, nos bateaux peuvent se trouver amarrés côte à côte et les horaires d'arrivée aux escales ainsi que l'ordre des excursions peuvent être modifiés.

L'abus d'alcool est dangereux pour la santé, à consommer avec modération.

Départ spécial "ÉCLIPSE 2026"

Certains de nos départs sont prévus pendant l'éclipse solaire. La chance éventuelle de vivre une expérience unique en profitant d'une observation privilégiée de l'éclipse.

Départ: 12 août 2026. Nous consulter.



MS FERNÃO DE MAGALHÃES, PORTO

CROISIÈRE - 8 JOURS / 7 NUITS • RÉF. POP / POP_PP

De Porto vers l'Espagne, la vallée du Douro et Salamanque

J1 | Bruxelles • Porto

Vol⁽²⁾ vers Porto et transfert⁽²⁾.
Embarquement.
Présentation de l'équipage et cocktail de bienvenue.
Excursion optionnelle
AUTHENTIQUE/EXPÉRIENCE: Porto "by night".

J2 | Porto • Régua

Excursions optionnelles:
- AUTHENTIQUE: Porto
- EXPÉRIENCE: Porto en tram et le musée
des tramways portugais
Après-midi en navigation vers Régua.
Soirée libre à Régua.

J3 | Régua • Vega de Terron

Excursion optionnelle
AUTHENTIQUE/EXPÉRIENCE: la Casa de Mateus
et le musée du Douro à Régua.
Après-midi en navigation vers Vega de Terron.
Soirée flamenco à bord.

J4 | Vega de Terron • Salamanque⁽¹⁾ • Barca d'Alva

Excursions optionnelles:
- AUTHENTIQUE: Salamanque
- EXPÉRIENCE: Salamanque "Tapas tour"

J5 | Barca d'Alva • Ferradosa • Pinhão

Matinée en navigation vers Ferradosa.
Excursion optionnelle
AUTHENTIQUE/EXPÉRIENCE: la route des vins de Porto et Pinhão.
Soirée de gala.

J6 | Pinhão • Porto

Excursion optionnelle
AUTHENTIQUE/EXPÉRIENCE: Lamego.
Après-midi en navigation vers Porto.
Soirée fado à bord.

J7 | Porto

Matinée libre à Porto.
Excursions optionnelles:
- AUTHENTIQUE: Guimarães
- EXPÉRIENCE: le typique quartier d'Afurada
Soirée folklorique à bord.

J8 | Porto • Bruxelles

Débarquement.
Transfert⁽²⁾ et vol⁽²⁾ vers Bruxelles.

Les temps forts

- Découverte complète de la vallée du Douro

LES INCONTOURNABLES:

- Porto en tram et le musée des tramways portugais⁽¹⁾, un voyage insolite à travers le temps
- La Casa de Mateus⁽¹⁾ et le musée du Douro à Régua
- Salamanque⁽¹⁾ et sa prestigieuse université, l'une des plus anciennes d'Europe
- Guimarães⁽¹⁾ et son cœur médiéval

LE COUP DE CŒUR:

- Lamego⁽¹⁾ et le sanctuaire Nossa Senhora dos Remedios

 TOUT INCLUS À BORD

Départs 2026

Mars: 21, 31
Avril: 6, 7, 8, 12, 13, 14, 20, 20, 24, 26, 27
Mai: 1, 4, 8, 11, 12, 15, 18, 19, 22, 25, 26, 27, 29
Juin: 1^{er}, 3, 5, 7, 8, 12, 15, 19, 20, 22, 24, 26, 27, 29
Juillet: 1, 3, 4, 6, 8, 11, 13, 15, 20, 22, 23, 27, 29, 30
Août: 3, 5, 6, 10, 12, 13, 17, 19, 20, 24, 26, 27, 28, 31
Septembre: 2, 4, 7, 8, 9, 11, 14, 15, 16, 18, 21, 23, 25, 27, 28, 30
Octobre: 2, 5, 7, 9, 12, 14, 16, 16, 19, 21, 23, 23, 26, 28
Novembre: 2, 4

	4 ANCRES	
	Avec vol de Bruxelles ⁽²⁾	Port/port ⁽³⁾
Exemple de prix TTC/pers. ⁽⁴⁾	1755€	1369€
	5 ANCRES	
	2199€	1785€

 CROISIÈRE FAMILLE
OFFRE SPÉCIALE EN JUILLET - AOÛT
RÉF. POP_FAM / POP_FAMPP

FORFAIT EXCURSIONS

Réservez plusieurs excursions en même temps que votre croisière et bénéficiez de conditions préférentielles. Interrogez-nous.

Tarif groupe à partir de 20 personnes, nous consulter.
Ces prix comprennent: le forfait "séjour à bord" détaillé p.199 • le vol⁽²⁾ aller / retour Bruxelles / Porto • les transferts⁽²⁾ aéroport / port / aéroport • les taxes d'aéroport⁽²⁾ (79 € - tarif 2025).

Ces prix ne comprennent pas: les prestations non incluses dans le forfait "séjour à bord" détaillé p.199.

 Une solution pour tous, interrogez-nous.



CATHÉDRALE DE SALAMANQUE

L'ITALIE

Venise, sa lagune et le canal Bianco

Durant ces croisières dans la lagune de Venise, vous serez amarrés à quelques centaines de mètres de l'iconique place Saint-Marc, pour bénéficier d'un panorama hors pair sur la ville fondée au V^e siècle, et qui s'étend sur pas moins de 118 îlots.

Un programme inédit avec navigation au cœur des régions italiennes où se mêlent histoire, architecture et gastronomie. La Vénétie, véritable terre de trésors avec Venise et Vérone. Mais aussi la Lombardie, berceau de la Renaissance, où Mantoue déploie ses panoramas riches et variés.



VOS AVANTAGES CROISIEUROPE

- **Exclusivité :** navigation depuis la lagune de Venise jusqu'à Mantoue
- Bateau amarré à proximité de la place Saint-Marc
- Venise, la mythique cité lacustre, unique et fascinante

NOTRE BATEAU

4 ANCRES

MS MICHELANGELO



SALON/BAR



CABINE



RESTAURANT



VENISE, ÎLE DE SAN GIORGIO MAGGIORE

CROISIÈRE - 5 JOURS / 4 NUITS • RÉF. VEN_PP

Les trésors de Venise en croisière

J1 | Venise

Embarquement.
Présentation de l'équipage et cocktail de bienvenue.
Soirée libre à Venise.

J2 | Venise • Mazzorbo

Excursions optionnelles :
- AUTHENTIQUE : visite guidée du palais des Doges⁽²⁾
- EXPÉRIENCE : le quartier Dorsoduro
Navigation dans la lagune de Venise vers Mazzorbo.
Temps libre sur l'île de Burano.
Excursion optionnelle
AUTHENTIQUE/EXPÉRIENCE : Murano.
Navigation vers Venise.

J3 | Venise

Excursion optionnelle
AUTHENTIQUE/EXPÉRIENCE : balade gourmande à Venise et ses quartiers cachés.
Retour à bord.
Après-midi et soirée libres.

J4 | Venise • Chioggia (ou environs) • Venise

Navigation vers Chioggia.
Excursion optionnelle
AUTHENTIQUE/EXPÉRIENCE : Padoue.
Soirée de gala.

J5 | Venise

Débarquement.

Les temps forts

- Bateau amarré à proximité de la place Saint-Marc
- Navigation dans la lagune de Venise

LES INCONTOURNABLES :

- Murano⁽¹⁾, l'île des verriers
- Découverte gourmande des quartiers cachés de Venise⁽¹⁾
- Padoue⁽¹⁾, ville de saint Antoine

LE COUP DE CŒUR :

- Le palais des Doges⁽¹⁻²⁾, somptueux édifice à l'architecture unique

 **TOUT INCLUS À BORD**

Départs 2025

Novembre : 4, 8, 12

Départs 2026

Février : 18, 22, 26 • Mars : 2, 6, 10, 14, 18, 22, 26
Octobre : 26, 30 • Novembre : 3

Exemple
de prix / pers.⁽³⁾

4 ANCRES

689€

FORFAIT EXCURSIONS

Réservez plusieurs excursions en même temps que votre croisière et bénéficiez de conditions préférentielles. Interrogez-nous.

Tarif groupe à partir de 20 personnes, nous consulter.
Ce prix comprend : le forfait "séjour à bord" détaillé p.199.

Ce prix ne comprend pas : les prestations non incluses dans le forfait "séjour à bord" détaillé p.199.

 Une solution pour tous, interrogez-nous.

(1) Excursions optionnelles.

(2) Uniquement sur pré-réservation.

(3) Prix le plus bas sur l'ensemble des départs proposés, base cabine double catégorie C.

L'abus d'alcool est dangereux pour la santé, à consommer avec modération.



VENISE, GRAND CANAL



VENISE

CROISIÈRE - 5 JOURS / 4 NUITS • RÉF. VCA_PP

Le carnaval de Venise en croisière

J1 | Venise

Embarquement.
Présentation de l'équipage
et cocktail de bienvenue.
Soirée libre à Venise.

J2 | Venise • Mazzorbo

Excursion incluse: la Venise secrète sur les pas
de Casanova, un véritable voyage dans le temps,
vers l'époque où le carnaval de Venise était
à son apogée.

Navigation vers Mazzorbo.

Découverte libre de l'île de Burano, célèbre dans
le monde entier pour sa dentelle mais aussi pour
ses magnifiques petites maisons colorées.

Excursion incluse: découverte de l'île de Murano
et démonstration de soufflage de verre.
Au cœur des ateliers, des motifs délicats
émergent, capturant l'essence de la lumière dans
une danse éternelle de couleurs vives.

J3 | Mazzorbo • Venise

Matinée en croisière vers Venise et dégustation
de "frittelle" à bord.

Excursion incluse: visite du théâtre de la Fenice;
une expérience unique, unissant l'héritage
musical du théâtre avec l'éclat et la magie
du carnaval.

Soirée de gala.

J4 | Venise

Excursion incluse: visite d'un authentique atelier
et confection de votre masque vénitien;
une véritable découverte des secrets
et significations de ces symboles de la ville
et son carnaval.

Après-midi libre pour profiter des célébrations
du carnaval de Venise. Vous admirerez les défilés
de costumes féeriques aux couleurs fantastiques
au cœur de la cité des Doges.

Soirée privée exceptionnelle au Ca'Sagredo⁽¹⁾,
un palais du XV^e siècle en bordure du Grand Canal.

Vous serez accueillis par Arlequin, Briguelle
et Colombine avant de déguster votre apéritif.
Puis, vous vous régalez d'un dîner au son
de la musique baroque.

À l'issue de cette soirée, si vous le souhaitez,
prolongez le voyage en vous aventurant dans
les ruelles étroites et le long des canaux mystérieux
de Venise lors d'une promenade nocturne.

J5 | Venise

Débarquement.

Les temps forts

- Découvrez l'histoire du plus célèbre carnaval du monde
- Un florilège de couleurs et de mystères lors des défilés quotidiens
- Bateau amarré à proximité de la place Saint-Marc, le cœur des festivités
- Navigation dans la lagune de Venise, perspective unique sur les monuments emblématiques de la ville

TOUTES LES EXCURSIONS INCLUSES

LES INCONTOURNABLES:

- Participation à un atelier de création de masque de carnaval
- Venise et ses secrets, voyage dans le temps sur les pas de Casanova
- Murano, l'île des verriers ou l'héritage ancestral des magiciens des couleurs

LE COUP DE CŒUR:

- Une soirée privée à la Ca'Sagredo⁽¹⁾, magnifique palais vénitien du XV^e siècle

 TOUT INCLUS À BORD

Départs 2026

Février: 6, 10, 14

Exemple
de prix / pers.⁽²⁾

4 ANCRÉS

1229€

Tarif groupe à partir de 20 personnes, nous consulter.
Ce prix comprend: le forfait "séjour à bord" détaillé
p.199 • les excursions mentionnées au programme.

Ce prix ne comprend pas: les prestations non
incluses dans le forfait "séjour à bord" détaillé p.199.

 Une solution pour tous, interrogez-nous.



VENISE, GRAND CANAL

(1) En cas d'indisponibilité, la soirée sera organisée dans un palais similaire à Venise.

(2) Prix le plus bas sur l'ensemble des départs proposés, base cabine double catégorie C.

L'abus d'alcool est dangereux pour la santé, à consommer avec modération.



MS MICHELANGELO, VENISE

CROISIÈRE - 6 JOURS / 5 NUITS • RÉF. VSX_PP

Venise, classique et confidentielle

J1 | Venise

Embarquement.
Présentation de l'équipage et cocktail de bienvenue.
Soirée libre à Venise.

J2 | Venise

Excursions optionnelles :
- AUTHENTIQUE : le palais des Doges
- EXPÉRIENCE : découverte de l'artisanat vénitien
Après-midi et soirée libres à Venise.

J3 | Venise • Mazzorbo • Burano⁽¹⁾

Matinée en croisière dans la lagune.
Conférence à bord.
Découverte libre de l'île de Burano.
Excursions optionnelles :
- AUTHENTIQUE : Torcello
- EXPÉRIENCE : dégustation de vins du domaine Venissa⁽⁴⁾
Soirée libre à Mazzorbo.

J4 | Mazzorbo • Chioggia • Venise

Matinée en croisière vers Chioggia.
Excursions optionnelles :
- AUTHENTIQUE : Padoue
- EXPÉRIENCE : les villas palladiennes
Navigation vers Venise.

J5 | Venise

Excursions optionnelles :
- AUTHENTIQUE : le quartier Castello et la basilique San Giovanni e Paolo⁽²⁾
- EXPÉRIENCE : balade gourmande à Venise et ses quartiers cachés
Après-midi libre à Venise.
Soirée de gala.

J6 | Venise

Débarquement.

Les temps forts

- Navigation au cœur de la lagune vénitienne
- Des expériences uniques à la découverte de l'âme vénitienne

LES INCONTOURNABLES :

- Les trésors de Venise : le palais des Doges et la basilique San Giovanni e Paolo^(1,2)
- Le savoir-faire artisanal vénitien : visite exclusive d'ateliers de fabrication de gondoles et de masques de la Commedia dell'Arte⁽¹⁾
- Balade gourmande⁽¹⁾ au rythme de la vie vénitienne
- Les villas palladiennes⁽¹⁾, le raffinement des siècles de gloire de la Vénétie

LE COUP DE CŒUR :

- La charmante île de Burano et Venissa, domaine viticole intimiste^(1,4)



TOUT INCLUS À BORD

CROISIÈRE SPÉCIALE "OPÉRA"

CROISIÈRE - 6 JOURS / 5 NUITS • RÉF. VSX_OPERPP

Venise, classique et confidentielle et les arènes de Vérone, scène majestueuse de l'opéra

4 ANCRES DÉPARTS 2026: JUIN À AOÛT

Embarquez pour une croisière au cœur de l'âme vénitienne, et assistez à une soirée d'opéra exceptionnelle aux arènes de Vérone^(4,5): AÏDA, LA TRAVIATA, CARMEN ou CARMINA BURANA
Dates, prix et programme détaillé sur demande.



ARÈNES DE VÉRONE, LA TRAVIATA

Départs 2026

Avril : 23 • Mai : 22 • Juin : 20
Juillet : 7, 12, 17, 22, 27 • Août : 1^{er}, 6, 11, 16, 21
Septembre : 19 • Octobre : 6, 11, 16, 21

Exemple de prix / pers.⁽³⁾

4 ANCRES

920€



CROISIÈRE FAMILLE
OFFRE SPÉCIALE EN JUILLET-AOÛT
RÉF. VSX_FAMPP

FORFAIT EXCURSIONS

Réservez plusieurs excursions en même temps que votre croisière et bénéficiez de conditions préférentielles. Interrogez-nous.

Tarif groupe à partir de 20 personnes, nous consulter.
Ce prix comprend : le forfait "séjour à bord" détaillé p.199.

Ce prix ne comprend pas : les prestations non incluses dans le forfait "séjour à bord" détaillé p.199.

Une solution pour tous, interrogez-nous.

(1) Excursions optionnelles.

(2) Uniquement sur pré-réservation.

(3) Prix le plus bas par personne sur l'ensemble des départs proposés, base cabine double catégorie C.

(4) Nombre de places limité.

(5) Les opéras cités sont des exemples de programmation.

L'abus d'alcool est dangereux pour la santé, à consommer avec modération.



VENISE, SCUOLA GRANDE DI SAN ROCCO

CROISIÈRE - 6 JOURS / 5 NUITS • RÉF. VSA_PP

Venise, capitale de l'art et sa célèbre lagune

J1 | Venise

Embarquement.
Présentation de l'équipage
et cocktail de bienvenue.
Dîner à bord.

J2 | Venise

Excursion incluse: la Scuola Grande di San Rocco
et la basilique di Santa Maria Gloriosa dei Frari.
Après-midi libre à Venise.
Concert privé en l'église San Vidal⁽¹⁾.

J3 | Venise • Mazzorbo • Burano

Matinée en navigation dans la lagune de Venise.
Conférence à bord.
Découverte libre de Burano.
Après-midi, excursion incluse:
Burano et son musée de la Dentelle.
Soirée libre à Mazzorbo.

J4 | Mazzorbo • Chioggia • Vicence • Venise

Matinée en navigation vers Chioggia.
Conférence à bord.
Dégustation de produits typiques
sur le pont soleil.
Après-midi, excursion incluse: Vicence.
Retour à bord.
Navigation vers Venise.

J5 | Venise

Le matin, excursion incluse: le théâtre de la Fenice.
Après-midi libre à Venise.
OU profitez de votre billet⁽²⁾ pour découvrir
la Biennale des Arts.
Soirée de gala.

J6 | Venise

Débarquement.

Les temps forts

- Navigation au cœur de la lagune vénitienne
- Bateau amarré au cœur de Venise à proximité de la place San Marco
- Concert en l'église San Vidal, un moment suspendu
- Une entrée⁽²⁾ à la Biennale des Arts OFFERTE

TOUTES LES EXCURSIONS INCLUSES

LES INCONTOURNABLES:

- L'île de Burano et le musée de la Dentelle, un art éternel dans un écrin de couleurs
- Vicence et le théâtre olympique, chef-d'œuvre de Palladio

LE COUP DE CŒUR:

- La Fenice, théâtre emblématique de la culture vénitienne

 TOUT INCLUS À BORD



BURANO

Départs 2026

Avril: 23⁽³⁾ • Juin: 20 • Juillet: 17
Août: 1^{er}, 21 • Octobre: 16

Exemple
de prix/pers.⁽⁴⁾

4 ANCRÉS

1435€

Tarif groupe à partir de 20 personnes, nous consulter.

Ce prix comprend: le forfait "séjour à bord" détaillé p.199 • les excursions mentionnées au programme.

Ce prix ne comprend pas: les prestations non incluses dans le forfait "séjour à bord" détaillé p.199.

 Une solution pour tous, interrogez-nous.

(1) Programmation non-connue à ce jour. En cas d'indisponibilité, le concert aura lieu dans une autre église de Venise.

(2) Valable pour 1 journée, pour plus de détails nous consulter. La Biennale des Arts a lieu du 09/05/2026 au 22/11/2026.

(3) Départ hors événement de la Biennale des Arts.

(4) Prix le plus bas sur l'ensemble des départs proposés, base cabine double catégorie C.

L'abus d'alcool est dangereux pour la santé, à consommer avec modération.



MS MICHELANGELO, MANTOUE

CROISIÈRE - 7 JOURS / 6 NUITS • RÉF. VMA / MAV⁽²⁾

De Venise, la cité des Doges, à Mantoue, bijou de la Renaissance Histoire, architecture et gastronomie italienne

J1 | Venise

Embarquement.
Présentation de l'équipage et cocktail de bienvenue.
Soirée libre à Venise.

J2 | Venise • Mazzorbo • Venise

Matinée en croisière dans la lagune de Venise.
Découverte libre de Burano.
Excursion optionnelle
AUTHENTIQUE/EXPÉRIENCE: découverte
de l'île de Murano.
Navigation vers Venise

J3 | Venise

Conférence à bord.
Excursions optionnelles:
- AUTHENTIQUE: le palais des Doges
et la place Saint-Marc
- EXPÉRIENCE: le quartier Dorsoduro
Après-midi libre à Venise.

J4 | Venise • Chioggia • Padoue⁽¹⁾ Porto Viro • Canda

Navigation vers Chioggia.
Excursion optionnelle
AUTHENTIQUE/EXPÉRIENCE: Padoue.
Pendant ce temps, le bateau navigue
vers Porto Viro⁽³⁾.
Après-midi en navigation vers Canda.

J5 | Canda • Ostiglia • Vérone⁽¹⁾ • Mantoue

Matinée en navigation vers Ostiglia.
Excursions optionnelles:
- AUTHENTIQUE: Vérone et ses arènes⁽⁴⁾
- EXPÉRIENCE: Vérone arts et saveurs

J6 | Mantoue

Excursion optionnelle
AUTHENTIQUE/EXPÉRIENCE: Mantoue.
Après-midi libre à Mantoue.
OU excursion optionnelle hors forfait:
le musée Ferrari de Modène.
Soirée de gala.

J7 | Mantoue • Venise⁽⁵⁾

Débarquement.
Transfert⁽⁵⁾ en autocar vers Venise.

Les temps forts

RÉF. VMA / MAV • CROISIÈRE

- Bateau amarré à proximité de la place Saint-Marc
- Itinéraire inédit et exclusif au cœur des régions italiennes
- Conférence à bord

LES INCONTOURNABLES:

- Murano⁽¹⁾, l'île des verriers
- Padoue⁽¹⁾, ville de saint Antoine
- Balade dans Vérone⁽¹⁾, ville médiévale, visite des arènes ou découverte gastronomique

LE COUP DE CŒUR:

- Mantoue⁽¹⁾, ville romantique entourée de lacs et son palais ducal

RÉF. VMM • EXTENSION

TOUTES LES EXCURSIONS INCLUSES

- Journées d'excursions à Milan et au lac de Côme

 TOUT INCLUS À BORD

RÉF. VMA / MAV • CROISIÈRE

Départs 2026

Mars: 30 • Avril: 5⁽²⁾, 11, 17⁽²⁾, 28
Mai: 4⁽²⁾, 10, 16⁽²⁾, 27 • Juin: 2⁽²⁾, 8, 14⁽²⁾, 25
Juillet: 1^{er}⁽²⁾ • Août: 26
Septembre: 1^{er}⁽²⁾, 7, 13⁽²⁾, 24, 30⁽²⁾

Exemple de prix/pers. ⁽⁶⁾	4 ANCRÉS 1499€
--------------------------------------	---------------------------------

RÉF. VMM • CROISIÈRE ET EXTENSION

Départs 2026

Avril: 11 • Mai: 10 • Juin: 8 • Août: 26
Septembre: 24

Exemple de prix/pers. ⁽⁶⁾	4 ANCRÉS 2109€
--------------------------------------	---------------------------------

FORFAIT EXCURSIONS

Réservez plusieurs excursions en même temps que votre croisière et bénéficiez de conditions préférentielles. Interrogez-nous.

Tarif groupe à partir de 20 personnes, nous consulter.
Ces prix comprennent: le forfait "séjour à bord" détaillé p.199 • le transfert offert Mantoue/Venise J7⁽⁵⁾.
Réf. VMM: le transport en autocar de Mantoue à Milan • le séjour à Milan ou au lac Majeur en demi-pension en hôtel 4* NL • les déjeuners au restaurant les J7 et J8 • les visites mentionnées aux J7 et J8.
Ces prix ne comprennent pas: les prestations non incluses dans le forfait "séjour à bord" détaillé p.199.

 Une solution pour tous, interrogez-nous.

- (1) Excursions optionnelles.
(2) Croisière sens inverse.
(3) Les passagers ne pourront pas rester à bord durant la navigation entre Chioggia et Porto Viro.
(4) En cas de fermeture des arènes et en juillet/août, visite des magnifiques jardins à l'italienne Giusti créés en 1570 par Auguste Giusti.
(5) Transfert offert: RÉF. VMA: Mantoue/Venise J7 ou RÉF. MAV: Venise/Mantoue J1. Nos transferts sont garantis pour un minimum de 20 personnes. Transfert privatif, nous consulter. Recommandé: arrivée au J1 à Venise avant 17h; départ au J7 de Venise après 14h.
(6) Prix le plus bas par personne sur l'ensemble des départs proposés, base chambre double/cabine double catégorie C.

EXTENSION 3 JOURS / 2 NUITS POUR COMPLÉTER VOTRE CROISIÈRE

CIRCUIT-CROISIÈRE - 9 JOURS / 8 NUITS • RÉF. VMM_PP

Croisière de Venise, la cité des Doges à Mantoue, bijou de la Renaissance & Milan et le lac de Côme

J1 à J6 | Programme de la croisière ci-dessus.

J7 | Mantoue • Milan

Débarquement.
Transfert en autocar vers Milan.
Journée d'excursion incluse: Milan.
Installation, dîner et logement en hôtel 4* NL à Milan ou lac Majeur.

J8 | Milan • Lac de Côme

Journée d'excursion incluse: lac de Côme.
Dîner et logement en hôtel 4* NL à Milan ou lac Majeur.

J9 | Milan

Petit déjeuner à l'hôtel.



MILAN

LA FRANCE





LA LOIRE

sauvage et royale

PAGE 84

LA GARONNE

la Gironde et la Dordogne

PAGE 87

LE RHÔNE

la Camargue
et la Provence

PAGE 93

LA SEINE

et ses méandres

PAGE 102

WEEK-ENDS DE FÊTE

PAGE 113

MS VAN GOGH, AVIGNON

LA FRANCE

La vallée de la Loire

UNE EXCLUSIVITÉ CROISIEUROPE

Du XVII^e au XIX^e siècle, la Loire était une des principales voies d'eau françaises avec une batellerie très active.

CroisiEurope fait renaître le bateau à roues à aubes sur la Loire pour visiter des sites d'exception et parcourir le plus long fleuve de France.

Riche de son patrimoine exceptionnel, la Loire est une destination idéale pour les croisiéristes en quête de culture et d'un patrimoine haut en couleur : une région attachée à son héritage et unie par le fleuve royal.

VOS AVANTAGES CROISIEUROPE

- **Exclusivité mondiale :** le MS LOIRE PRINCESSE, seul bateau à roues à aubes à naviguer sur la Loire
- Le dernier fleuve sauvage de France
- Le Val de Loire, inscrit au patrimoine mondial de l'UNESCO
- L'histoire de France avec les châteaux de la Loire, des joyaux de la Renaissance
- **Offert :** une journée aux châteaux de la Loire : visite des châteaux d'Azay-le-Rideau et de Villandry ainsi que ses jardins



SAINT-NAZAIRE ANCENIS Angers LOIRE
NANTES CHALONNES-SUR-LOIRE Ussé Villandry Azay-le-Rideau

NOTRE BATEAU

5 ANCRES

MS LOIRE PRINCESSE





CHÂTEAU D'AZAY-LE-RIDEAU

CROISIÈRE FESTIVAL CROISIÈRE - 5 JOURS / 4 NUITS • RÉF. NAN_FESPP2

Festival d'automne: La Loire, fleuve noble et sauvage

J1 | Nantes

Embarquement.
Présentation de l'équipage et cocktail de bienvenue.

J2 | Nantes • Chalonnes-sur-Loire⁽⁵⁾

Matinée en navigation vers Chalonnes-sur-Loire.
Conférence à bord:
"la Loire, le plus long fleuve de France".
Grand jeu concours⁽²⁾.
Excursion incluse: Angers.
Soirée folklorique à bord.

J3 | Chalonnes-sur-Loire⁽⁵⁾

Journée d'excursion incluse:
l'abbaye de Fontevraud et le château d'Ussé.

J4 | Chalonnes-sur-Loire⁽⁵⁾ • Nantes

Navigation vers Nantes.
Grand jeu concours⁽²⁾.
Dégustation du Curé Nantais, fameux fromage
de tradition accompagné d'un petit verre
de Muscadet.
Excursion incluse: Nantes et les Machines
de l'Île⁽³⁾.
Soirée de gala.

J5 | Nantes

Débarquement.

CROISIÈRE - 5 JOURS / 4 NUITS • RÉF. NDN_PP2

Escapade sur la Loire, joyau de la Renaissance

J1 | Nantes • Saint-Nazaire

Embarquement.
Présentation de l'équipage et cocktail de bienvenue.
Navigation vers Saint-Nazaire.

J2 | Saint-Nazaire • Nantes

Excursion optionnelle
AUTHENTIQUE/EXPÉRIENCE: Saint-Nazaire⁽⁴⁾,
une ville à la mer et son chantier naval.
Après-midi en navigation vers Nantes.

J3 | Nantes • Ancenis • Chalonnes-sur-Loire⁽⁵⁾

Navigation vers Ancenis.
Excursions optionnelles:
- AUTHENTIQUE: la route du Muscadet
et le village médiéval de Clisson

- EXPÉRIENCE: survol en hélicoptère⁽⁶⁾ de la Loire
Navigation vers Chalonnes-sur-Loire.
Soirée de gala.

J4 | Chalonnes-sur-Loire⁽⁵⁾ Les châteaux de la Loire • Nantes

Journée d'excursion offerte:
les châteaux de la Loire.
Navigation vers Nantes.

J5 | Nantes

Débarquement.

Les temps forts

- Exclusivité CroisiEurope: navigation à bord d'un bateau à roues à aubes

RÉF. NAN_FES

- Conférence à bord
- Grand jeu concours⁽²⁾: une croisière de 5 jours pour une personne à gagner ou une remise de 500€ à faire valoir sur la croisière de votre choix

TOUTES LES EXCURSIONS INCLUSES

LES INCONTOURNABLES:

- Angers, sa forteresse du XIII^e siècle et le plus grand ensemble de tapisseries médiévales au monde
- Le château d'Ussé, illustre et féérique château du Val de Loire
- Nantes et l'aventure des Machines de l'Île⁽³⁾

LE COUP DE CŒUR:

- L'abbaye de Fontevraud, l'une des plus grandes cités monastiques d'Europe, inscrite au patrimoine mondial de l'UNESCO

RÉF. NDN

- OFFERT: une journée châteaux de la Loire: visite du château d'Azay-le-Rideau, du château de Villandry et de ses jardins

LES INCONTOURNABLES:

- Le chantier naval de Saint-Nazaire⁽¹⁻⁴⁾, fleuron français de la construction navale
- La route du Muscadet⁽¹⁾, vignoble nantais

LE COUP DE CŒUR:

- Survol⁽¹⁻⁶⁾ de la Loire en hélicoptère

 TOUT INCLUS À BORD

RÉF. NAN_FES

Départs 2025
Novembre: 2, 6

Exemple
de prix/pers.⁽⁷⁾

5 ANCRÉS

1 075€

RÉF. NDN

Départ 2025
Novembre: 14

Départs 2026

Mars: 16, 20, 28 • Avril: 19 • Juillet: 14
Août: 9, 13, 22 • Octobre: 20, 24, 28
Novembre: 19, 5

Exemple
de prix/pers.⁽⁷⁾

5 ANCRÉS

1 195€

FORFAIT EXCURSIONS

Réservez plusieurs excursions en même temps que votre croisière et bénéficiez de conditions préférentielles. Interrogez-nous.

Tarif groupe à partir de 20 personnes, nous consulter.
Ces prix comprennent: le forfait "séjour à bord" détaillé p.199. RÉF. NAN_FES: les excursions mentionnées au programme • la conférence à bord. RÉF. NDN: l'excursion aux châteaux de la Loire.

Ces prix ne comprennent pas: les prestations non incluses dans le forfait "séjour à bord" détaillé p.199.

 Une solution pour tous, interrogez-nous.

 Acheminement possible depuis Bruxelles, nous consulter et plus de détails page 203.

(1) Excursions optionnelles.

(2) Les participants répondront à diverses questions et le vainqueur participera au grand tirage au sort en fin de croisière. Une croisière de 5 jours valable pour 1 personne en pont principal OU une remise de 500€ à faire valoir sur la croisière de votre choix (une seule croisière mise en jeu par départ - hors production Visages et Fleuves du Monde).

(3) Les Machines de l'Île sont fermées les lundis, remplacées par la visite guidée de Nantes.

(4) Uniquement sur pré-réserve avant le départ.

(5) L'escala de Chalonnes-sur-Loire peut être remplacée par celle d'Ancenis.

(6) Sous réserve de disponibilité au moment de la réservation et de conditions météorologiques favorables.

(7) Prix le plus bas par personne sur l'ensemble des départs proposés, base cabine double catégorie C.



MS LOIRE PRINCESSE

Les temps forts

RÉF. NSB • EXTENSION

EXCURSIONS INCLUSES

- Visites guidées de Quiberon, Carnac et Vannes

RÉF. NSN • CROISIÈRE

- Exclusivité CroisiEurope: navigation à bord d'un bateau à roues à aubes
- OFFERT: une journée châteaux de la Loire: visite du château d'Azay-le-Rideau, du château de Villandry et de ses jardins
- Conférence à bord

LES INCONTOURNABLES:

- Le chantier naval de Saint-Nazaire⁽¹⁻²⁾, fleuron français de la construction navale
- Découverte de Nantes⁽¹⁾, ses cours et passages secrets
- La route du Muscadet⁽¹⁾, vignoble nantais
- Dégustation de vins dans les caves du château de Brissac⁽¹⁻⁶⁾

LE COUP DE CŒUR:

- Survol⁽¹⁻⁴⁾ de la Loire en hélicoptère



TOUT INCLUS À BORD



EXTENSION 3 JOURS / 2 NUITS POUR COMPLÉTER VOTRE CROISIÈRE

CIRCUIT-CROISIÈRE - 8 JOURS / 7 NUITS • RÉF. NSB_PP
La Bretagne authentique

J1 | Nantes • Vannes

Rendez-vous à Nantes.
Transfert vers Vannes.
Installation à l'hôtel 4* NL.
Dîner et nuitée à l'hôtel.

J2 | Vannes • Quiberon • Carnac Auray • Vannes

Excursions incluses :
- Quiberon et sa côte sauvage
- Carnac préhistorique
Dîner et nuitée à l'hôtel.

J3 | Vannes • Nantes • Saint-Nazaire

Excursion incluse : Vannes.
Transfert vers Nantes.
Embarquement.

J4 à J8 | Programme de la croisière ci-dessous du J2 au J6.

CROISIÈRE - 6 JOURS / 5 NUITS • RÉF. NSN_PP

La Loire et ses châteaux, un héritage royal

J1 | Nantes • Saint-Nazaire

Embarquement.
Présentation de l'équipage et cocktail de bienvenue.
Navigation vers Saint-Nazaire.

J2 | Saint-Nazaire • Nantes

Le matin, excursion optionnelle
AUTHENTIQUE/EXPÉRIENCE: Saint-Nazaire⁽²⁾, une ville à la mer et son chantier naval.
Navigation vers Nantes.
En soirée, excursion optionnelle
AUTHENTIQUE/EXPÉRIENCE: promenade en bateau local sur l'Erdre.

J3 | Nantes • Ancenis

Le matin, excursions optionnelles:
- AUTHENTIQUE: Nantes et le château des ducs de Bretagne
- EXPÉRIENCE: découverte des Machines de l'Île⁽³⁾, des cours secrètes et passages secrets de Nantes
L'après-midi, excursions optionnelles:
- AUTHENTIQUE: la route du Muscadet et le village médiéval de Clisson
- EXPÉRIENCE: survol en hélicoptère⁽⁴⁾ de la Loire
Conférence à bord.

J4 | Ancenis • Chalonnes-sur-Loire⁽⁵⁾ • Angers⁽¹⁾

Navigation vers Chalonnes-sur-Loire.
Excursions optionnelles :
- AUTHENTIQUE: Angers, ses quartiers historiques et la célèbre tenture de l'Apocalypse
- EXPÉRIENCE: le château de Brissac⁽⁶⁾ et dégustation de vins
Soirée de gala.

J5 | Chalonnes-sur-Loire⁽⁵⁾ Les châteaux de la Loire • Ancenis

Journée d'excursion offerte: les châteaux de la Loire.
Navigation vers Nantes.

J6 | Nantes

Débarquement.

RÉF. NSB • EXTENSION ET CROISIÈRE

Départs 2026

Avril: 28 • Mai: 28 • Juin: 27

août: 24 • Septembre: 23

Exemple
de prix / pers.⁽⁷⁾

5 ANCRÉS

2 145€

RÉF. NSN • CROISIÈRE

Départs 2026

Avril: 5, 10, 15, 20, 25, 30 • Mai: 20, 25, 30

Juin: 19, 24, 29 • Juillet: 4, 9, 25

août: 4, 26, 31 • Septembre: 5, 20, 25

Octobre: 5, 10, 15

Exemple
de prix / pers.⁽⁷⁾

5 ANCRÉS

1 529€



CROISIÈRE FAMILLE
OFFRE SPÉCIALE EN JUILLET-AOÛT
RÉF. NSN_FAMPP



FORFAIT EXCURSIONS

Réservez plusieurs excursions en même temps que votre croisière et bénéficiez de conditions préférentielles. Interrogez-nous.

Tarif groupe à partir de 20 personnes, nous consulter.
Ces prix comprennent: le forfait "séjour à bord" détaillé p.199 • l'excursion châteaux de la Loire. RÉF. NSB: l'extension en Bretagne en demi-pension en hôtel 4* NL • les déjeuners au restaurant des J2 et J3 • les visites de Quiberon, Carnac et Vannes.

Ces prix ne comprennent pas: les prestations non incluses dans le forfait "séjour à bord" détaillé p.199.



Une solution pour tous, interrogez-nous.



Acheminement possible
depuis Bruxelles, nous consulter
et plus de détails page 203.

(1) Excursions optionnelles.

(2) Uniquement sur pré-réserve avant le départ.

(3) Les Machines de l'Île sont fermées les lundis, remplacées par l'excursion authentique.

(4) Sous réserve de disponibilité au moment de la réservation et de conditions météorologiques favorables.

(5) L'escale de Chalonnes-sur-Loire peut être remplacée par celle d'Ancenis.

(6) Fermé les mardis, remplacé par le château de Serrant.

(7) Prix le plus bas par personne sur l'ensemble des départs proposés, base chambre double / cabine double catégorie C.

Ces croisières sont sous l'influence de la marée. Pour optimiser les croisières, l'ordre des escales et des excursions peut être modifié. L'abus d'alcool est dangereux pour la santé, à consommer avec modération.

LA FRANCE

Les portes de l'Atlantique et la prestigieuse région de Bordeaux

La Garonne et la Dordogne

Au Sud-Ouest de la France, la ville de Bordeaux évoque dans le monde entier le vin dans toute sa noblesse: Blaye, Pauillac, Saint-Estèphe, Médoc représentent quelques fleurons du vignoble de la région. Royan, à l'embouchure, est idéalement située pour découvrir les célèbres cités maritimes de Rochefort et La Rochelle.

Les fleuves du Sud-Ouest offrent une grande diversité de paysages. Sur la rive gauche domine un environnement viticole dans une plaine alluviale. Près de la mer, les vignes cèdent leur place aux dunes et marais. Sur la rive droite, grandes falaises et collines créent le contraste par rapport aux vignes de l'autre rive. Plus au Nord, se situent les grands marais.

VOS AVANTAGES CROISIEUROPE

- CroisiEurope, pionnier du fleuve pour la croisière avec bateau à cabines
- Itinéraire inédit: navigation entre terre et mer jusqu'à Royan
- Un patrimoine naturel hors normes: l'estuaire de Gironde le plus vaste d'Europe, le Bassin d'Arcachon le plus grand plan d'eau de France, la dune du Pilat la plus haute d'Europe et le vignoble bordelais le plus prestigieux du monde
- Un patrimoine architectural et historique d'une exceptionnelle richesse: Bordeaux ville de pierres et de vins détient le record du plus grand périmètre urbain inscrit au patrimoine mondial par l'UNESCO
- Pays des vins de Bordeaux: 120 000 ha de vignes, 60 AOC et 8 000 viticulteurs
- Une viticulture responsable en tant que premier département français comptant la superficie de vignes bio la plus importante



NOTRE BATEAU

5 ANCRES

MS CYRANO DE BERGERAC





MS CYRANO DE BERGERAC, CHÂTEAU DE VAYRES

✶ **CROISIÈRE FESTIVAL** CROISIÈRE - 5 JOURS / 4 NUITS • RÉF. BYB_FESPP2

Festival d'automne: Histoire, vins et patrimoine des fleuves du Sud-Ouest

J1 | Bordeaux • Cussac-Fort-Médoc

Embarquement.
Navigation vers Cussac-Fort-Médoc.
Présentation de l'équipage
et cocktail de bienvenue.

J2 | Cussac-Fort-Médoc • Le Médoc Estuaire de la Gironde • Royan

Excursion incluse: circuit des Grands Crus
du Médoc.

Après-midi en navigation vers Royan
sur la Gironde jusqu'à l'estuaire.

Conférence: "entre terre et mer,
l'Estuaire de la Gironde, le plus grand
et le mieux préservé d'Europe".

Grand jeu concours⁽¹⁾.

Dégustation d'huîtres à bord.

Soirée folklorique à bord.

J3 | Royan • Cognac • Royan • Libourne⁽²⁾

Excursions incluses:

- Royan

- Cognac

Navigation vers Libourne⁽²⁾.

Soirée de gala.

J4 | Libourne⁽²⁾ • Saint-Émilion • Bordeaux

Excursion incluse: Saint-Émilion.

Après-midi en navigation vers Bordeaux.

Grand jeu concours⁽¹⁾.

Excursion incluse: Bordeaux "by night".

J5 | Bordeaux

Débarquement.

Les temps forts

- Exclusivité CroisiEurope: navigation jusqu'à Royan dans l'estuaire de la Gironde
- Conférence à bord
- Grand jeu concours⁽¹⁾: une croisière de 5 jours pour une personne à gagner ou une remise de 500€ à faire valoir sur la croisière de votre choix
- Soirée folklorique à bord

TOUTES LES EXCURSIONS INCLUSES

LES INCONTOURNABLES:

- Le Médoc, un terroir de prestige
- Cognac, berceau de la plus célèbre eau-de-vie au monde et son musée des arts
- Saint-Émilion, ville médiévale

LE COUP DE CŒUR:

- Royan, cité balnéaire au charme 50's



TOUT INCLUS À BORD



BORDEAUX, PLACE DE LA BOURSE

Départ 2025

Novembre: 3

Départ 2026

Novembre: 2

Exemple
de prix/pers.⁽³⁾

5 ANCRÉS

1 075€

Tarif groupe à partir de 20 personnes, nous consulter.

Ce prix comprend: le forfait "séjour à bord" détaillé p.199 • les excursions mentionnées au programme • la conférence à bord.

Ce prix ne comprend pas: les prestations non incluses dans le forfait "séjour à bord" détaillé p.199.

Une solution pour tous, interrogez-nous.

Acheminement possible depuis Bruxelles, nous consulter et plus de détails page 203.

(1) Les participants répondront à diverses questions et le vainqueur participera au grand tirage au sort en fin de croisière. Une croisière de 5 jours valable pour 1 personne en pont principal OU une remise de 500€ à faire valoir sur la croisière de votre choix (une seule croisière mise en jeu par départ - hors production Visages et Fleuves du Monde).

(2) En fonction de la disponibilité des embarcadères, l'escale de Libourne peut être remplacée par celle de Bourg.

(3) Prix le plus bas par personne sur l'ensemble des départs proposés, base cabine double catégorie C.

Cette croisière est sous l'influence de la marée. Pour optimiser les croisières, l'ordre des escales et des excursions peut être modifié. L'abus d'alcool est dangereux pour la santé, à consommer avec modération.



LE MÉDOC

CROISIÈRE ŒNOLOGIQUE

CROISIÈRE - 5 JOURS / 4 NUITS • RÉF. OGI_PP **NOUVEAUTÉ 2025**

Au cœur d'une région vinicole prestigieuse À travers une mosaïque de paysages et de lieux exceptionnels: Le Médoc, la côte de Blaye et Saint-Émilion

J1 | Bordeaux

Embarquement.
Présentation de l'équipage
et cocktail de bienvenue.

J2 | Bordeaux • Cussac-Fort-Médoc • Le Médoc

Matinée en navigation vers Cussac-Fort-Médoc.
Conférence à bord.
L'après-midi, excursion incluse: le Médoc
entre vignes, estuaire et océan,
avec une dégustation dans un château⁽¹⁾
grands crus classés.

J3 | Cussac-Fort-Médoc • Blaye La côte de Blaye

Matinée en navigation sur l'estuaire
de la Gironde.
Dégustation de canelés à bord.
L'après-midi, excursion incluse: la citadelle
de Blaye, ses souterrains et dégustation de vins
chez l'un des meilleurs producteurs locaux.

J4 | Blaye • Libourne • Saint-Émilion et son vignoble

Matinée en navigation vers Libourne.
Jeu concours à bord avec dégustation
à l'aveugle pour être élu Bacchus de la croisière⁽²⁾.
L'après-midi, excursion incluse: Saint-Émilion,
la cité médiévale et son vignoble berceau
de grands crus avec dégustation de vins
chez l'un des meilleurs producteurs locaux.
Soirée de gala.

J5 | Bordeaux

Débarquement.

Les temps forts

- Une immersion dans les vignobles prestigieux: le Médoc, la côte de Blaye et Saint-Émilion
- Grand jeu concours⁽²⁾: une croisière de 5 jours pour une personne à gagner ou une remise de 500€ à faire valoir sur la croisière de votre choix
- La présence exceptionnelle d'un sommelier
- Conférences à bord

TOUTES LES EXCURSIONS INCLUSES

LES INCONTOURNABLES:

- Le Médoc entre vignes, estuaire et océan, avec une dégustation de grands crus classés
- Saint-Émilion, son impressionnante église monolithe et le vignoble de Saint-Émilion

LE COUP DE CŒUR:

- La citadelle de Blaye et le vignoble de la côte de Blaye

 TOUT INCLUS À BORD

Départ 2025

Novembre: 18

Départ 2026

Novembre: 16

Exemple
de prix / pers.⁽³⁾

5 ANCRÉS
1269€

Tarif groupe à partir de 20 personnes, nous consulter.
Ce prix comprend: le forfait "séjour à bord" détaillé p.199 • les excursions et les dégustations mentionnées au programme.

Ce prix ne comprend pas: les prestations non incluses dans le forfait "séjour à bord" détaillé p.199 • les boissons.

 Une solution pour tous, interrogez-nous.

 **Acheminement possible depuis Bruxelles, nous consulter et plus de détails page 203.**



SAINT-ÉMILION



MS CYRANO DE BERGERAC, BORDEAUX

EXTENSION 3 JOURS / 2 NUITS POUR COMPLÉTER VOTRE CROISIÈRE

CIRCUIT-CROISIÈRE - 7 JOURS / 6 NUITS • RÉF. BIQ_PP

Le Pays Basque: gastronomie au pied des Pyrénées et escapade en Gironde

J1 | Biarritz

Rendez-vous à Biarritz.
Installation à l'hôtel 4* NL.
Dîner et nuitée à l'hôtel.

J2 | Biarritz • Le Pays Basque • Biarritz

Excursions incluses:
- Espelette, bourg haut en couleur
- Saint-Jean-Pied-de-Port et dégustation
de vin Irouléguy
Dîner et nuitée à l'hôtel.

J3 | Biarritz • Bayonne • Bordeaux

Excursion incluse: Bayonne
et un atelier de salaison.
Transfert vers Bordeaux.
Embarquement.

J4 à J7 | Programme de la croisière ci-dessous du J2 au J5.

CROISIÈRE - 5 JOURS / 4 NUITS • RÉF. BOQ_PP

Escapade au fil de la Garonne et de la Dordogne

J1 | Bordeaux

Embarquement.
Présentation de l'équipage et cocktail de bienvenue.

J2 | Bordeaux • Cussac-Fort-Médoc • Le Médoc⁽¹⁾

Navigation vers Cussac-Fort-Médoc.
Conférence à bord.
Temps libre.
Excursion optionnelle
AUTHENTIQUE/EXPÉRIENCE:
circuit découverte des grands crus du Médoc
et dégustation de vin.

J3 | Cussac-Fort-Médoc Estuaire de la Gironde • Blaye⁽²⁾

Navigation vers Blaye.
Excursions optionnelles:
- AUTHENTIQUE: Blaye et sa citadelle Vauban
en petit train et dégustation de vin
et de produits régionaux
- EXPÉRIENCE: visite à pied des souterrains
de la citadelle de Blaye
Navigation jusqu'à l'estuaire.

J4 | Blaye⁽²⁾ • Libourne⁽²⁾ • Saint-Émilion⁽¹⁾

Navigation vers Libourne.
Excursions optionnelles:
- AUTHENTIQUE: Saint-Émilion
et dégustation de vin
- EXPÉRIENCE: Libourne à vélo
et dégustation de vin
Soirée de gala.

J5 | Libourne⁽²⁾ • Bordeaux

Navigation vers Bordeaux.
Débarquement.

Les temps forts

RÉF. BIQ • EXTENSION

EXCURSIONS INCLUSES

- Visites guidées d'Espelette,
Saint-Jean-Pied-de-Port et Bayonne

RÉF. BOQ • CROISIÈRE

- Découverte et dégustation des grands
crus qui font la renommée mondiale
des vignobles de Bordeaux

LES INCONTOURNABLES:

- Blaye et sa citadelle Vauban⁽¹⁾
- Découverte insolite de Libourne à vélo⁽¹⁾
et dégustation de vin

LE COUP DE CŒUR:

- Saint-Émilion⁽¹⁾, cité médiévale
pleine de charme à l'architecture
étonnante avec son église monolithe
et ses maisons anciennes

 TOUT INCLUS À BORD

RÉF. BIQ • EXTENSION ET CROISIÈRE

Départs 2026

Mars: 18 • Novembre: 7

Exemple de prix / pers. ⁽³⁾	5 ANCRÉS
	1719€

RÉF. BOQ • CROISIÈRE

Départs 2025

Novembre: 10, 18

Départs 2026

Mars: 16, 20, 28 • Novembre: 9, 16

Exemple de prix / pers. ⁽³⁾	5 ANCRÉS
	905€

FORFAIT EXCURSIONS

Réservez plusieurs excursions en même temps
que votre croisière et bénéficiez de conditions
préférentielles. Interrogez-nous.

Tarif groupe à partir de 20 personnes, nous consulter.
Ces prix comprennent: le forfait "séjour à bord" détaillé p.199. RÉF. BIQ: la demi-pension en hôtel 4* NL
à Biarritz du dîner du J1 au petit déjeuner du J3 • les
déjeuners des J2 et J3 • la journée d'excursion à travers
le Pays Basque • la visite guidée de Bayonne et d'un
atelier de salaison.

Ces prix ne comprennent pas: les prestations non
incluses dans le forfait "séjour à bord" détaillé p.199.

 Une solution pour tous, interrogez-nous.



**Acheminement possible
depuis Bruxelles, nous consulter
et plus de détails page 203.**

(1) Excursions optionnelles.

(2) En fonction de la disponibilité des embarcadères, les escales de Blaye et Libourne peuvent être remplacées par celle de Bourg.

(3) Prix le plus bas par personne sur l'ensemble des départs proposés, base cabine double catégorie C.

Ces croisières sont sous l'influence de la marée. Pour optimiser les croisières, l'ordre des escales et des excursions peut être modifié.
L'abus d'alcool est dangereux pour la santé, à consommer avec modération.



BIARRITZ



EXTENSION 3 JOURS / 2 NUITS POUR COMPLÉTER VOTRE CROISIÈRE

CIRCUIT-CROISIÈRE - 8 JOURS / 7 NUITS • RÉF. BIS_PP

Le Pays Basque: gastronomie au pied des Pyrénées et croisière découverte de Bordeaux et sa région

J1 | Biarritz

Rendez-vous à Biarritz.
Installation à l'hôtel 4* NL.
Dîner et nuitée à l'hôtel.

J2 | Biarritz • Le Pays Basque • Biarritz

Excursions incluses :
- Espelette, bourg haut en couleur
- Saint-Jean-Pied-de-Port
et dégustation de vin Iroulégu
Dîner et nuitée à l'hôtel.

J3 | Biarritz • Bayonne • Bordeaux

Excursion incluse: Bayonne
et un atelier de salaison.
Transfert vers Bordeaux.
Embarquement.

J4 à J8 | Programme de la croisière ci-dessous du J2 au J6.

CROISIÈRE - 6 JOURS / 5 NUITS • RÉF. BOS_PP

Croisière au cœur de Bordeaux et sa région: itinéraire découverte

J1 | Bordeaux

Embarquement.
Présentation de l'équipage et cocktail de bienvenue.

J2 | Bordeaux • Cussac-Fort-Médoc • Le Médoc⁽¹⁾

Navigation vers Cussac-Fort-Médoc.
Conférence à bord.
Temps libre.

Excursion optionnelle
AUTHENTIQUE/EXPÉRIENCE: circuit découverte des grands crus du Médoc et dégustation de vin.

J3 | Cussac-Fort-Médoc Estuaire de la Gironde • Blaye⁽²⁾

Navigation vers Blaye.
Excursions optionnelles:
- AUTHENTIQUE: Blaye et sa citadelle Vauban en petit train et dégustation de vin et de produits régionaux
- EXPÉRIENCE: visite à pied des souterrains de la citadelle de Blaye
Navigation sur la Gironde jusqu'à l'estuaire.

J4 | Blaye⁽²⁾ • Libourne⁽²⁾ • Saint-Émilion⁽¹⁾

Navigation vers Libourne.
Excursions optionnelles:
- AUTHENTIQUE: Saint-Émilion et dégustation de vin
- EXPÉRIENCE: Libourne à vélo et dégustation de vin
Soirée de gala.

J5 | Libourne⁽²⁾ • Bordeaux

Matinée en navigation vers Bordeaux.
Dégustation d'huîtres à bord.
Excursions optionnelles:
- AUTHENTIQUE: le quartier des Chartrons, le musée du Vin et du Négoce et dégustation de vin
- EXPÉRIENCE: les Bassins des Lumières

J6 | Bordeaux

Débarquement.

Les temps forts

RÉF. BIS • EXTENSION

EXCURSIONS INCLUSES

- Visites guidées d'Espelette, Saint-Jean-Pied-de-Port et Bayonne

RÉF. BOS • CROISIÈRE

- Dégustation d'huîtres à bord accompagnées d'un verre de vin blanc

LES INCONTOURNABLES:

- Découverte de grands crus de la région⁽¹⁾
- Bordeaux⁽¹⁾ et son emblématique quartier des Chartrons, fief historique des négociants en vins
- Les Bassins des Lumières de Bordeaux⁽¹⁾, ancienne base sous-marine qui propose aujourd'hui des expériences artistiques visuelles et sonores immersives et uniques

LE COUP DE CŒUR:

- Balade à vélo⁽¹⁾ à la découverte des vignes libournaises et dégustation de Pomerol



TOUT INCLUS À BORD

RÉF. BIS • EXTENSION ET CROISIÈRE

Départs 2026

Avril: 9 • Mai: 1^{er} • Juin: 4 • Septembre: 29

Exemple
de prix/pers.⁽³⁾

5 ANCRES

1899€

RÉF. BOS • CROISIÈRE

Départs 2026

Avril: 1^{er}, 6, 11, 16 • Mai: 3, 14 • Juin: 6, 17
Juillet: 4, 15 • Août: 1^{er}, 12, 23
Septembre: 3, 14 • Octobre: 1^{er}, 12, 23, 28

Exemple
de prix/pers.⁽³⁾

5 ANCRES

1115€



**CROISIÈRE FAMILLE
OFFRE SPÉCIALE EN JUILLET-AOÛT**
RÉF. BOS_FAMPP



FORFAIT EXCURSIONS

Réservez plusieurs excursions en même temps que votre croisière et bénéficiez de conditions préférentielles. Interrogez-nous.

Tarif groupe à partir de 20 personnes, nous consulter.

Ces prix comprennent: le forfait "séjour à bord" détaillé p.199. RÉF. BIS: la demi-pension en hôtel 4* NL à Biarritz du dîner du J1 au petit déjeuner du J3 • les déjeuners des J2 et J3 • la journée d'excursion à travers le Pays Basque • la visite guidée de Bayonne et d'un atelier de salaison.

Ces prix ne comprennent pas: les prestations non incluses dans le forfait "séjour à bord" détaillé p.199.

Une solution pour tous, interrogez-nous.



**Acheminement possible
depuis Bruxelles, nous consulter
et plus de détails page 203.**

(1) Excursions optionnelles.

(2) En fonction de la disponibilité des embarcadères, les escales de Blaye et Libourne peuvent être remplacées par celle de Bourg.

(3) Prix le plus bas par personne sur l'ensemble des départs proposés, base cabine double catégorie C.

Ces croisières sont sous l'influence de la marée. Pour optimiser les croisières, l'ordre des escales et des excursions peut être modifié. L'abus d'alcool est dangereux pour la santé, à consommer avec modération.



MS CYRANO DE BERGERAC, ROYAN

CROISIÈRE - 7 JOURS / 6 NUITS • RÉF. BYA_PP

Croisière en Aquitaine de Bordeaux à Royan, la Garonne et la Dordogne

J1 | Bordeaux • Cussac-Fort-Médoc

Embarquement.
Présentation de l'équipage
et cocktail de bienvenue.
Navigation vers Cussac-Fort-Médoc.

J2 | Cussac-Fort-Médoc • Le Médoc⁽¹⁾ Estuaire de la Gironde • Royan

Excursion optionnelle
AUTHENTIQUE/EXPÉRIENCE: circuit découverte
des grands crus du Médoc et dégustation de vin.
Après-midi en navigation vers Royan.
Excursion offerte: Royan.

J3 | Royan • Rochefort⁽¹⁾ • La Rochelle⁽¹⁾ • Royan

Journée d'excursion optionnelle
AUTHENTIQUE/EXPÉRIENCE: les cités
maritimes de Rochefort et La Rochelle.
Navigation vers Libourne.

J4 | Libourne⁽²⁾ • Saint-Émilion⁽¹⁾ • Bordeaux

Excursions optionnelles:
- AUTHENTIQUE: Saint-Émilion
et dégustation de vin
- EXPÉRIENCE: Libourne à vélo
et dégustation de vin
Après-midi en navigation vers Bordeaux.
Soirée libre à Bordeaux.

J5 | Bordeaux • Cadillac • Bordeaux

Matinée en navigation vers Cadillac.
Conférence à bord.
Excursions optionnelles:
- AUTHENTIQUE: le château de Roquetaillade
et dégustation de vin
- EXPÉRIENCE: marche gourmande
à Cadillac et dégustation de vin
Après-midi en navigation vers Bordeaux.
Soirée de gala.

J6 | Bordeaux • Bassin d'Arcachon⁽¹⁾ • Bordeaux

Journée d'excursion optionnelle
AUTHENTIQUE/EXPÉRIENCE:
au cœur du bassin d'Arcachon.
OU
Excursions optionnelles:
- AUTHENTIQUE: le quartier des Chartrons,
le musée du Vin et du Négoce et dégustation
de vin
- EXPÉRIENCE: les Bassins des Lumières
Après-midi libre à Bordeaux.
En soirée, dégustation d'huîtres à bord.

J7 | Bordeaux

Débarquement.

Les temps forts

- Exclusivité CroisiEurope: navigation jusqu'à Royan entre terre et mer
- Dégustation d'huîtres à bord accompagnées d'un verre de vin blanc

LES INCONTOURNABLES:

- La route des grands crus du Médoc⁽¹⁾, avec ses châteaux prestigieux elle s'impose comme l'une des plus belles routes des vins au monde
- Royan, cité balnéaire avec ses plages de sable fin et sa singularité architecturale; entre villas Belle Époque et années 50
- Rochefort⁽¹⁾, ville d'art et d'histoire, et la Corderie Royale⁽¹⁾, symbole de l'Arsenal maritime
- La Rochelle⁽¹⁾, cité maritime millénaire avec son vieux port, ses maisons médiévales à colombages et ses ruelles à arcades

LE COUP DE CŒUR:

- Journée au cœur du bassin d'Arcachon⁽¹⁾ avec ses célèbres cabanes tchanquées, ses parcs à huîtres et ses panoramas à couper le souffle; passage par la dune du Pilat⁽¹⁾, la plus haute et majestueuse d'Europe



TOUT INCLUS À BORD

Départs 2026

Avril: 21, 27 • Mai: 8, 19, 25, 31
Juin: 11, 22, 28 • Juillet: 9, 20, 26
Août: 6, 17, 28 • Septembre: 8, 19, 25
Octobre: 6, 17

Exemple
de prix / pers.⁽³⁾

5 ANCRÉS
1335€

FORFAIT EXCURSIONS

Réservez plusieurs excursions en même temps que votre croisière et bénéficiez de conditions préférentielles. Interrogez-nous.

Tarif groupe à partir de 20 personnes, nous consulter.
Ce prix comprend: le forfait "séjour à bord" détaillé p.199 • la conférence à bord.
Ce prix ne comprend pas: les prestations non incluses dans le forfait "séjour à bord" détaillé p.199.

Une solution pour tous, interrogez-nous.

Acheminement possible depuis Bruxelles, nous consulter et plus de détails page 203.



BASSIN D'ARCACHON

(1) Excursions optionnelles.

(2) En fonction de la disponibilité des embarcadères, l'escale de Libourne peut être remplacée par celle de Bourg.

(3) Prix le plus bas par personne sur l'ensemble des départs proposés, base cabine double catégorie C.

Cette croisière est sous l'influence de la marée. Pour optimiser la croisière, l'ordre des escales et des excursions peut être modifié. L'abus d'alcool est dangereux pour la santé, à consommer avec modération.

LA FRANCE

Le Rhône et la Saône

De la Bourgogne à la Provence, les croisières sur le Rhône et la Saône vous réservent des itinéraires riches en découvertes culturelles, naturelles, gourmandes et historiques.

De la Camargue aux gorges de l'Ardèche, en passant par le massif du Vercors, les croisières sur le Rhône garantissent un voyage itinérant au cœur de paysages comptant parmi les plus beaux et les plus préservés de France.

L'art et l'histoire ont leur place dans ces croisières qui vous emmènent à la découverte de villes mythiques que vous aurez la chance de voir en un seul voyage: Arles, Avignon, Viviers, Lyon et Vienne.

VOS AVANTAGES CROISIEUROPE

- Navigation de la Bourgogne aux portes de la Méditerranée
- Découvrez la diversité des paysages de la Saône et du Rhône: les vignobles bourguignon et du beaujolais, les gorges de l'Ardèche, le Vercors, le Luberon ou encore la Camargue et la Provence
- Des secteurs classés: le vieux Lyon, le palais des Papes à Avignon, le parc naturel régional de Camargue, le défilé de Donzère, les Alpilles...
- Des vignobles à l'appellation d'origine contrôlée contribuant à l'œnotourisme et une gastronomie d'exception mise à l'honneur notamment au sein de la maison Paul Bocuse



NOS BATEAUX

5 ANCRES

MS CAMARGUE
MS VAN GOGH

4 ANCRES

MS MISTRAL
MS RHÔNE PRINCESS



SALON / BAR (MS VAN GOGH)



CABINE (MS VAN GOGH)



RESTAURANT (MS CAMARGUE)



MS RHÔNE PRINCESS, AVIGNON

CROISIÈRE FESTIVAL CROISIÈRE - 4 JOURS / 3 NUITS • RÉF. LAV_FESPP2

Croisière festival : Histoire, terroir et traditions sur le Rhône

J1 | Lyon

Embarquement.
Présentation de l'équipage et cocktail de bienvenue.
Navigation de nuit vers Avignon.

J2 | Avignon

Matinée en navigation vers Avignon.
Conférence à bord : "les richesses de la vallée du Rhône: plus de 2500 ans d'Histoire".
Grand jeu concours⁽¹⁾.
Excursion incluse: Avignon et le palais des Papes.
Dîner de spécialités camarguaises.
Soirée " Guitares de Camargue ".

J3 | Avignon • Viviers

Navigation vers Viviers.
Excursions incluses: le château de Grignan et visite d'une ferme aux truffes.
Après-midi en navigation dans la vallée du Rhône.
Grand jeu concours⁽¹⁾.
Soirée de gala.
Navigation de nuit vers Lyon.

J4 | Lyon

Débarquement.

3 JOURS / 2 NUITS • RÉF. DDE_PP

La fête des Lumières à Lyon

J1 | Lyon

Embarquement à 15h.
Découverte libre du marché de Noël de Lyon.
Présentation de l'équipage et cocktail de bienvenue.

J2 | Lyon

Excursions incluses :
- visite guidée de Lyon, tour panoramique et colline de Fourvière

- visite du vieux Lyon à pied
Soirée libre pour découvrir la ville illuminée.

J3 | Lyon

Débarquement.

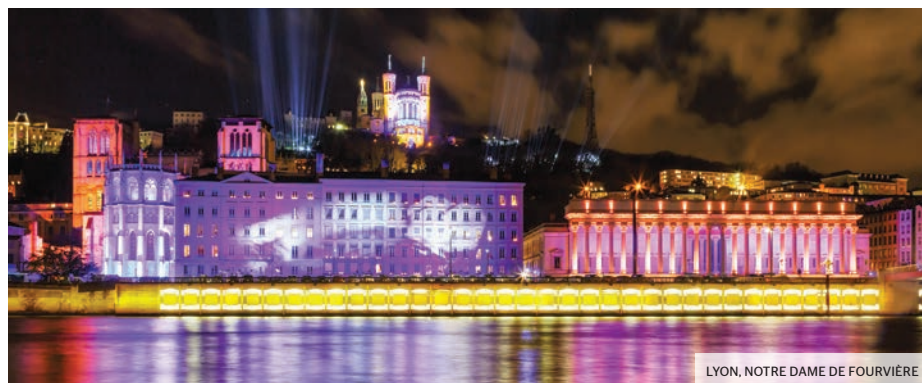

LYON, NOTRE DAME DE FOURVIÈRE

(1) Les participants répondront à diverses questions et le vainqueur participera au grand tirage au sort en fin de croisière. Une croisière de 5 jours valable pour 1 personne en pont principal OU une remise de 500€ à faire valoir sur la croisière de votre choix (une seule croisière mise en jeu par départ - hors production Visages et Fleuves du Monde).

(2) Prix le plus bas sur l'ensemble des départs proposés, base cabine double catégorie C.

(3) Boissons incluses à bord uniquement pour la RÉF. LAV_FES.

L'abus d'alcool est dangereux pour la santé, à consommer avec modération.

Les temps forts

TOUTES LES EXCURSIONS INCLUSES

RÉF. LAV_FES

- Conférence à bord
- Grand jeu concours⁽¹⁾ : une croisière de 5 jours pour une personne à gagner ou une remise de 500€ à faire valoir sur la croisière de votre choix

LES INCONTOURNABLES:

- Le palais des Papes à Avignon, l'univers des papes et le faste de leur vie quotidienne
- Dégustation de vins de la vallée du Rhône
- Le château de Grignan, lieu de séjour de la Marquise de Sévigné
- Festivités de Camargue: dans une ambiance unique, dîner et soirée " Guitares " à bord

LE COUP DE CŒUR:

- Visite d'une ferme aux truffes et dégustation de ce produit d'exception

RÉF. DDE

- Le bateau est amarré au cœur de Lyon

LES INCONTOURNABLES:

- Découverte libre du marché de Noël, ses artisans et ses animations
- Visite guidée de Lyon, troisième ville de France

LE COUP DE CŒUR:

- La fête des Lumières, un spectacle unique



TOUT INCLUS À BORD

RÉF. LAV_FES

Départs 2025

Novembre: 1^{er}, 3, 6, 12, 21, 25

Départs 2026

Mars: 22, 23, 29 • Avril: 1^{er} • Octobre: 28, 31

Novembre: 1^{er}, 1^{er}, 3, 4, 5, 6, 7, 8

Exemple de prix / pers.⁽²⁾

4 ANCRÉS 5 ANCRÉS

725€ 780€

RÉF. DDE

Départs 2025

Décembre: 5, 7, 7

Départ 2026

Décembre: 7, 7

Exemple de prix / pers.⁽²⁾

4 ANCRÉS 5 ANCRÉS

569€ 669€

Tarif groupe à partir de 20 personnes, nous consulter.
Ces prix comprennent: le forfait "séjour à bord" détaillé p.199 • les excursions mentionnées au programme. RÉF. LAV_FES: la conférence à bord. RÉF. DDE: le logement en pension complète du dîner du J1 au petit déjeuner buffet du J3.

Ces prix ne comprennent pas: les prestations non incluses dans le forfait "séjour à bord" détaillé p.199. RÉF. DDE: les boissons (uniquement payables à bord).



Une solution pour tous, interrogez-nous.



Acheminement possible depuis Bruxelles, nous consulter et plus de détails page 203.



HOSPICES DE BEAUNE

*** CROISIÈRE ÉVÈNEMENT** CROISIÈRE - 5 JOURS / 4 NUITS • RÉF. BJL_PP2

Croisière exceptionnelle sur la Saône pour célébrer le Beaujolais Nouveau

J1 | Lyon

Embarquement.
Présentation de l'équipage
et cocktail de bienvenue.

J2 | Villefranche-sur-Saône

Matinée en navigation vers Villefranche-sur-Saône.
Excursion incluse: Beaujeu et soirée prestige.
Dîner-spectacle: vous assisterez à des numéros
dignes des cabarets. À minuit, défilé aux
flambeaux pour accueillir le Beaujolais Nouveau
et profiter d'un feu d'artifice.

J3 | Mâcon

Excursions incluses:
- l'abbaye de Cluny
- le vignoble Beaujolais, le Hameau Dubœuf
et dégustation de vin

J4 | Chalon-sur-Saône

Tôt le matin, arrivée du bateau à Chalon-sur-Saône.
Excursion incluse: Beaune, visite des Hospices
et dégustation de vin.
Après-midi en navigation sur la Saône.
Soirée de gala.

J5 | Lyon

Navigation vers Lyon.
Débarquement.



VIGNOBLE BEAUJOLAIS

Les temps forts

- Soirée exceptionnelle à Beaujeu à l'occasion de l'arrivée du Beaujolais
- Dîner semi-gastronomique et défilé aux flambeaux dans la ville

TOUTES LES EXCURSIONS INCLUSES

LES INCONTOURNABLES:

- Beaujeu, capitale historique du Beaujolais
- Beaune, prestigieuse cité du vin

LE COUP DE CŒUR:

- L'abbaye bénédictine de Cluny, cœur spirituel de l'Europe médiévale

TOUT INCLUS À BORD

Départs 2025

Novembre: 16⁽¹⁾, 18, 18

Départs 2026

Novembre: 15⁽¹⁾, 17

Exemple de prix / pers. ⁽²⁾	4 ANCRES	5 ANCRES
	905€	1039€

Tarif groupe à partir de 20 personnes, nous consulter.
Ces prix comprennent: le forfait "séjour à bord" détaillé p.199 • les excursions mentionnées au programme.

Ces prix ne comprennent pas: les prestations non incluses dans le forfait "séjour à bord" détaillé p.199.

Une solution pour tous, interrogez-nous.

Acheminement possible depuis Bruxelles, nous consulter et plus de détails page 203.

(1) Départ avec itinéraire différent, RÉF. BJL_PP

(2) Prix le plus bas sur l'ensemble des départs proposés, base cabine double catégorie C.
L'abus d'alcool est dangereux pour la santé, à consommer avec modération.





ABBAYE DE COLLONGES - PAUL BOCUSE

CROISIÈRE - 5 JOURS / 4 NUITS • RÉF. LLY_PP

Gastronomie et vignoble entre Rhône et Saône avec un dîner à l'Abbaye de Collonges - Paul Bocuse

J1 | Lyon

Embarquement.
Présentation de l'équipage
et cocktail de bienvenue.

J2 | Lyon • Tain l'Hermitage

Matinée en navigation dans la vallée du Rhône
vers Tain l'Hermitage.
Excursion optionnelle
AUTHENTIQUE/EXPÉRIENCE: dégustation
de vin dans un caveau.

J3 | Tain l'Hermitage • Vienne • Lyon Collonges-au-Mont-d'Or

Navigation vers Vienne.
Excursion optionnelle
AUTHENTIQUE/EXPÉRIENCE: Vienne.
Navigation vers Lyon.
Temps libre à Lyon.
OU

Excursions optionnelles
- AUTHENTIQUE: Lyon
- EXPÉRIENCE: le chic à la française, élégance et
gourmandise aux Galeries Lafayette Lyon Bron

Navigation vers Collonges-au-Mont-d'Or pour
une escale devant le restaurant "Paul Bocuse".
Dîner⁽²⁾ gastronomique inclus
à "l'Abbaye de Collonges".

J4 | Collonges-au-Mont-d'Or • Mâcon Le vignoble du Beaujolais⁽¹⁾ • Lyon

Navigation vers Mâcon.
Matinée libre à Mâcon.
Navigation vers Belleville.
Excursion optionnelle
AUTHENTIQUE/EXPÉRIENCE:
le vignoble du Beaujolais et dégustation
au Hameau Dubœuf.
Navigation vers Lyon.
Soirée de gala.

J5 | Lyon

Débarquement.

Les temps forts



- Navigation entre les prestigieux vignobles: Côte-Rôtie ou encore Saint-Joseph

LES INCONTOURNABLES:

- Dégustation de vin dans un caveau à Tain l'Hermitage⁽¹⁾
- Vienne⁽¹⁾, ancienne cité romaine
- Lyon⁽¹⁾ et ses traboules insolites
- Dégustation de vin dans le vignoble du Beaujolais⁽¹⁾

LE COUP DE CŒUR:

- Dîner à l'Abbaye de Collonges⁽²⁾, temple de la gastronomie de Paul Bocuse

  TOUT INCLUS À BORD

Départ 2026
Octobre: 31

Exemple
de prix / pers. ⁽³⁾

4 ANCRÉS
1035€

FORFAIT EXCURSIONS

Réservez plusieurs excursions en même temps
que votre croisière et bénéficiez de conditions
préférentielles. Interrogez-nous.

Tarif groupe à partir de 20 personnes, nous consulter.

Ce prix comprend: le forfait "séjour à bord" détaillé p.199 • le dîner et sa sélection de boissons à l'Abbaye de Collonges - Paul Bocuse.

Ce prix ne comprend pas: les prestations non incluses dans le forfait "séjour à bord" détaillé p.199.

   Une solution pour tous, interrogez-nous.

  **Acheminement possible depuis Bruxelles, nous consulter et plus de détails page 203.**



LYON

(1) Excursions optionnelles.
(2) Dîner à l'Abbaye ou dans le restaurant de Paul Bocuse, en fonction du nombre de personnes.
(3) Prix le plus bas sur la base cabine double catégorie C.
L'abus d'alcool est dangereux pour la santé, à consommer avec modération.



MA CAMARGUE, LA VOULTE

CROISIÈRE - 6 JOURS / 5 NUITS • RÉF. LMX_PP

Couleurs provençales au fil du Rhône

J1 | Lyon

Embarquement.
Présentation de l'équipage
et cocktail de bienvenue.
Navigation de nuit vers Avignon.

J2 | Avignon • Arles

Matinée en navigation vers Avignon.
Conférence à bord.
Excursions optionnelles:
- AUTHENTIQUE: Avignon et la Cité des Papes
- EXPÉRIENCE: balade pédestre au pont du Gard
et visite du musée
Navigation vers Arles.
Excursion optionnelle
AUTHENTIQUE/EXPÉRIENCE: Arles.

J3 | Arles • Port-Saint-Louis • Martigues⁽²⁾

Excursions optionnelles:
- AUTHENTIQUE: la Camargue
et visite d'une manade
- EXPÉRIENCE: la Camargue en 4x4
Après-midi en navigation vers Martigues.
Temps libre à Martigues.
Navigation vers Arles.

J4 | Arles • Viviers

Excursion optionnelle
AUTHENTIQUE/EXPÉRIENCE:
les Baux-de-Provence.
Après-midi en navigation vers Viviers.

J5 | Viviers • La Voulte • Le Vercors⁽¹⁾ Tain l'Hermitage

Matinée en navigation vers La Voulte.
Excursion optionnelle
AUTHENTIQUE/EXPÉRIENCE: le Vercors
et dégustation de la Clairette de Die.
Soirée de gala.
Navigation de nuit vers Lyon.

J6 | Lyon

Débarquement.

Les temps forts

- Croisière à la découverte de la Provence
et des beautés naturelles de la vallée
du Rhône

LES INCONTOURNABLES:

- Le pont du Gard⁽¹⁾, chef-d'œuvre
architectural
- Arles⁽¹⁾ et ses vestiges de l'Empire Romain
- La Camargue⁽¹⁾ sauvage et insolite
- Le Vercors⁽¹⁾ et ses maisons suspendues

LE COUP DE CŒUR:

- Les Baux-de-Provence⁽¹⁾,
parmi les plus beaux villages de France

TOUT INCLUS À BORD

Départs 2026

Mars: 22, 22, 25 • Avril: 4, 10, 11, 19, 21, 22, 29
Mai: 7, 11, 24, 25, 28 • Juin: 9, 12, 17, 30
Juillet: 9, 14, 18, 25, 31 • Août: 5, 13, 17, 23, 31
Septembre: 10, 11, 18, 22, 30
Octobre: 4, 10, 16, 21, 25, 25, 26

Exemple de prix / pers. ⁽³⁾	4 ANCRES	5 ANCRES
	1060€	1199€

CROISIÈRE FAMILLE
OFFRE SPÉCIALE EN JUILLET-AOÛT
RÉF. LMX_FAMPP

FORFAIT EXCURSIONS

Réservez plusieurs excursions en même temps
que votre croisière et bénéficiez de conditions
préférentielles. Interrogez-nous.

Tarif groupe à partir de 20 personnes, nous consulter.
Ces prix comprennent: le forfait "séjour à bord"
détaillé p.199.

Ces prix ne comprennent pas: les prestations non
incluses dans le forfait "séjour à bord" détaillé p.199.

Une solution pour tous, interrogez-nous.

Acheminement possible
depuis Bruxelles, nous consulter
et plus de détails page 203.



ARLES



ABBAYE DE SÉNANQUE

Les temps forts

- OFFERT : un dîner à l'Abbaye de Collonges⁽³⁾, temple de la gastronomie de Paul Bocuse
- La Provence, un éveil des sens avec ses couleurs, ses parfums et sa lumière
- Le Luberon et ses "villages citadelles", incroyables défis à la nature, ces villages perchés sont installés directement à flanc de montagne

LES INCONTOURNABLES :

- La dégustation aux Halles Paul Bocuse⁽¹⁻²⁾
- La cité du chocolat à Tain l'Hermitage⁽¹⁾
- Avignon⁽¹⁾ et la prestigieuse Cité des Papes
- La Camargue⁽¹⁾, ses paysages et ses manades
- Les gorges de l'Ardèche⁽¹⁾, plus beau canyon d'Europe

LE COUP DE CŒUR :

- L'abbaye de Sénanque⁽¹⁻⁵⁾ magnifique édifice cistercien au cœur du parc régional du Luberon

 TOUT INCLUS À BORD

CROISIÈRE - 7 JOURS / 6 NUITS • RÉF. LMY_PP2

Escales incontournables du Rhône entre Lyon, la Camargue et la Provence avec un dîner OFFERT à l'Abbaye de Collonges - Paul Bocuse

J1 | Lyon

Embarquement.
Présentation de l'équipage
et cocktail de bienvenue.

J2 | Lyon • Collonges-au-Mont-d'Or

Excursion optionnelle : Lyon et dégustation
aux Halles Paul Bocuse⁽²⁾.
Après-midi libre à Lyon.
Navigation vers Collonges-au-Mont-d'Or pour
une escale devant le restaurant "Paul Bocuse".
Dîner⁽³⁾ gastronomique offert
à "l'Abbaye de Collonges".
Navigation de nuit vers Tain l'Hermitage.

J3 | Tain l'Hermitage

Excursion optionnelle : la cité du chocolat Valrhona
à Tain l'Hermitage.
Après-midi en navigation vers Avignon.

J4 | Avignon • Arles⁽⁴⁾

Excursions optionnelles :
- Avignon et la Cité des Papes
OU
- le Luberon et l'abbaye de Sénanque⁽⁵⁾
Navigation vers Arles.
Balade libre à Arles.

J5 | Arles⁽⁴⁾ • Viviers

Excursion optionnelle : la Camargue
et visite d'une manade.
Après-midi en navigation vers Viviers.
Soirée de gala.

J6 | Viviers • Les gorges de l'Ardèche⁽¹⁾

Excursions optionnelles :
- Viviers
- les gorges de l'Ardèche
Navigation vers Lyon.

J7 | Lyon

Débarquement.



TAIN L'HERMITAGE

Départs 2026

Mars : 30 • Avril : 4, 5, 13, 15, 16, 23
Mai : 1^{er}, 11, 16, 19, 22, 29 • Juin : 6, 11, 14, 20, 24, 29
Juillet : 3, 12, 19, 25, 30 • Août : 5, 11, 17, 25, 29
Septembre : 4, 12, 16, 22, 27, 28
Octobre : 15, 19, 19

Exemple de prix/pers. ⁽⁶⁾	4 ANCRÉS	5 ANCRÉS
	1325€	1535€

FORFAIT EXCURSIONS

Réservez plusieurs excursions en même temps
que votre croisière et bénéficiez de conditions
préférentielles. Interrogez-nous.

Tarif groupe à partir de 20 personnes, nous consulter.

Ces prix comprennent : le forfait "séjour à bord"
détaillé p.199 • le dîner et sa sélection de boissons à
l'abbaye de Collonges - Paul Bocuse.

Ces prix ne comprennent pas : les prestations non
incluses dans le forfait "séjour à bord" détaillé p.199.

 Une solution pour tous, interrogez-nous.

 **Acheminement possible
depuis Bruxelles, nous consulter
et plus de détails page 203.**

(1) Excursions optionnelles.

(2) Les Halles Bocuse sont fermées les dimanches et lundis.
Une alternative sera organisée pour maintenir la dégustation
de produits locaux.

(3) Dîner à l'Abbaye ou dans le restaurant de Paul Bocuse, en fonction
du nombre de personnes.

(4) Selon le passage des écluses, l'escale à Arles peut être remplacée
par Avignon.

(5) En cas d'indisponibilité, la visite de l'abbaye sera remplacée
par une visite du musée de la lavande.

(6) Prix le plus bas par personne sur l'ensemble des départs proposés,
base cabine double catégorie C.



MS RHÔNE PRINCESS, LYON

CROISIÈRE - 8 JOURS / 7 NUITS • RÉF. LSR_PP

De la Bourgogne à la Camargue, sur la Saône et le Rhône

J1 | Lyon

Embarquement.
Présentation de l'équipage et cocktail de bienvenue.

J2 | Lyon • Mâcon

Excursions optionnelles:
- AUTHENTIQUE: Lyon
- EXPÉRIENCE: le chic à la française, élégance et gourmandise aux Galeries Lafayette Lyon Bron
Après-midi en navigation vers Mâcon.

J3 | Mâcon • Vienne

Excursion optionnelle
AUTHENTIQUE/EXPÉRIENCE: l'abbaye de Cluny.
Navigation vers Vienne.

J4 | Vienne • Avignon

Excursion optionnelle
AUTHENTIQUE/EXPÉRIENCE: Vienne.
Après-midi en navigation vers Avignon.

J5 | Avignon • Arles • La Camargue⁽¹⁾

Conférence à bord.
Excursion optionnelle
AUTHENTIQUE/EXPÉRIENCE: Avignon et la Cité des Papes.

Navigation vers Arles.

Excursions optionnelles:
- AUTHENTIQUE: la Camargue et visite d'une manade
- EXPÉRIENCE: découverte de la Camargue en 4x4
Soirée provençale et spectacle folklorique à bord.

J6 | Arles • Viviers

Excursion optionnelle
AUTHENTIQUE/EXPÉRIENCE: Arles et visite d'un producteur d'huile d'olive.
Après-midi en navigation vers Viviers
Excursion optionnelle
AUTHENTIQUE/EXPÉRIENCE: Viviers.

J7 | Viviers • Tournon • Lyon

Matinée en navigation vers Tournon.
Excursion optionnelle
AUTHENTIQUE/EXPÉRIENCE: Tournon.
Soirée de gala.
Navigation de nuit vers Lyon.

J8 | Lyon

Débarquement.

Les temps forts

- Une découverte complète de la région et de son terroir
- Conférence à bord

LES INCONTOURNABLES:

- Lyon⁽¹⁾ et ses traboules insolites
- La Camargue⁽¹⁾ sauvage
- Découverte gourmande de Tournon⁽¹⁾

LE COUP DE CŒUR:

- Avignon et la prestigieuse Cité des Papes avec ses appartements privés⁽¹⁾

TOUT INCLUS À BORD

Départs 2026

Avril: 6, 9, 16, 24, 27 • Mai: 4, 12, 17, 30
Juin: 2, 17, 22, 26 • Juillet: 5, 12, 23, 30
Août: 10, 18, 22, 28 • Septembre: 4, 15, 23
Octobre: 3, 5, 9, 12, 21

Exemple de prix/pers. ⁽²⁾	4 ANCRES	5 ANCRES
	1 425€	1 699€

FORFAIT EXCURSIONS

Réservez plusieurs excursions en même temps que votre croisière et bénéficiez de conditions préférentielles. Interrogez-nous.

Tarif groupe à partir de 20 personnes, nous consulter.
Ces prix comprennent: le forfait "séjour à bord" détaillé p.199.

Ces prix ne comprennent pas: les prestations non incluses dans le forfait "séjour à bord" détaillé p.199.

Une solution pour tous, interrogez-nous.

Acheminement possible depuis Bruxelles, nous consulter et plus de détails page 203.

(1) Excursions optionnelles.

(2) Prix le plus bas par personne sur l'ensemble des départs proposés, base cabine double catégorie C.

L'abus d'alcool est dangereux pour la santé, à consommer avec modération.



LA CAMARGUE

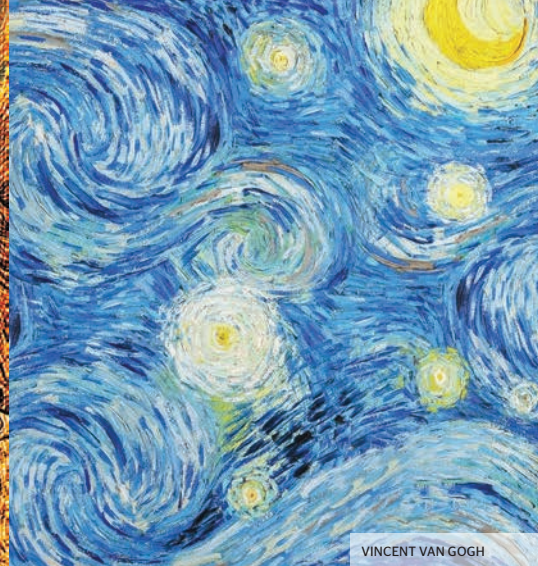
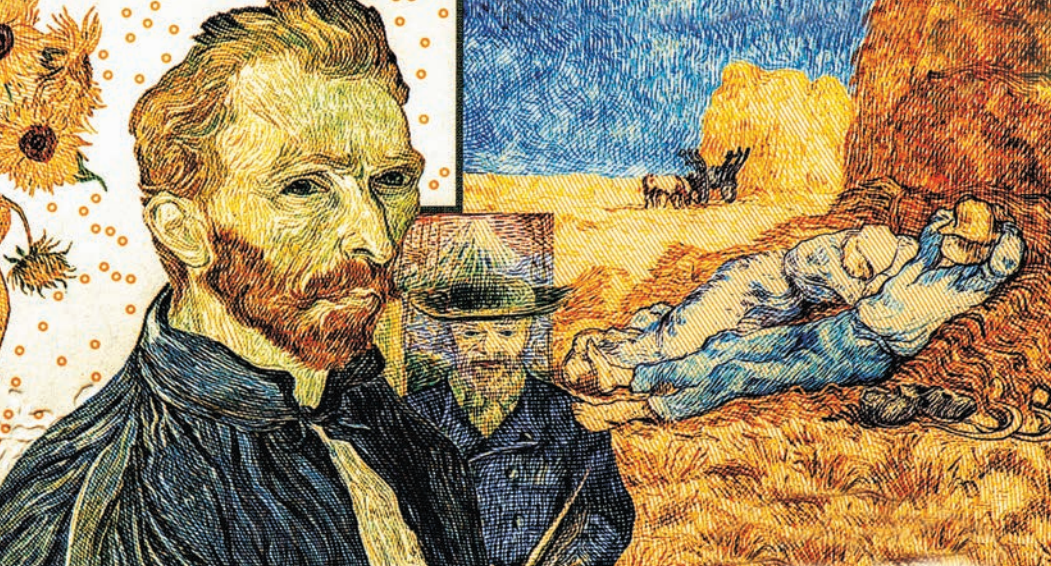

VINCENT VAN GOGH

CROISIÈRE ART ET HISTOIRE

CROISIÈRE - 8 JOURS / 7 NUITS • RÉF. LSR_ARTPP

NOUVEAUTÉ 2026

Art et Histoire au fil du Rhône

J1 | Lyon

Embarquement.
Présentation de l'équipage et cocktail de bienvenue.

J2 | Lyon • Mâcon

Excursion incluse: Lyon et les Halles Bocuse⁽¹⁾.
Après-midi en navigation vers Mâcon.

J3 | Mâcon • Vienne

Excursion incluse: Mâcon sur les pas de Lamartine.
Navigation vers Vienne.

J4 | Vienne • Avignon

Excursion incluse: Vienne au fil du temps.
Après-midi en navigation vers Avignon.

J5 | Avignon • Arles

Excursion incluse: Avignon et la Cité des Papes.
Navigation vers Arles.
Excursion incluse: Arles sur les pas de Van Gogh.
Soirée provençale et spectacle folklorique à bord.

J6 | Arles • Les Baux-de-Provence • Viviers

Excursion incluse: les Baux-de-Provence
et les Carrières de Lumières.
Après-midi en navigation vers Viviers.
Excursion incluse: Viviers.

J7 | Viviers • Tournon • Lyon

Matinée en navigation vers Tournon.
Excursion incluse: le Palais Idéal
du Facteur Cheval.
Soirée de gala.
Navigation de nuit vers Lyon.

J8 | Lyon

Débarquement.



PALAIS IDÉAL DU FACTEUR CHEVAL

Les temps forts

- Une croisière inédite, sur les traces des grands artistes et personnages célèbres du Rhône

TOUTES LES EXCURSIONS INCLUSES

LES INCONTOURNABLES:

- Lyon et les Halles Bocuse⁽¹⁾, le temple de la gastronomie française
- Avignon, la Cité des Papes, à la découverte d'un héritage unique
- Les Baux-de-Provence et les Carrières de Lumières, une expérience immersive
- Arles et ses perspectives, visite de la ville à travers l'œil de Van Gogh

LE COUP DE CŒUR:

- Le Palais Idéal du Facteur Cheval, un édifice unique au monde et source d'inspiration



TOUT INCLUS À BORD

Départs 2026

Avril: 16 • Juillet: 23 • Août: 28

Exemple de prix / pers. ⁽²⁾	4 ANCRÉS	5 ANCRÉS
	1879€	2169€

Tarif groupe à partir de 20 personnes, nous consulter.
Ces prix comprennent: le forfait "séjour à bord" détaillé p.199 • les excursions mentionnées au programme.

Ces prix ne comprennent pas: les prestations non incluses dans le forfait "séjour à bord" détaillé p.199.



Une solution pour tous, interrogez-nous.



Acheminement possible depuis Bruxelles, nous consulter et plus de détails page 203.

(1) Les Halles Bocuse sont fermées les dimanches et lundis.
Une alternative sera organisée pour maintenir la dégustation de produits locaux.

(2) Prix le plus bas par personne sur l'ensemble des départs proposés, base cabine double catégorie C.
L'abus d'alcool est dangereux pour la santé, à consommer avec modération.



VIGNOBLE DU BEAUJOLAIS

CROISIÈRE ŒNOLOGIQUE

CROISIÈRE - 8 JOURS / 7 NUITS • RÉF. OSR_PP **NOUVEAUTÉ 2026**

À la découverte du fabuleux monde de la vigne et du vin, terroirs d'exception du Rhône et de la Saône

J1 | Lyon

Embarquement.
Présentation de l'équipage
et cocktail de bienvenue.

J2 | Lyon • Mâcon

Excursion incluse: Lyon et dégustation
aux Halles Paul Bocuse⁽²⁾.
Après-midi en navigation vers Mâcon.

J3 | Mâcon • Vienne

Excursion incluse: le vignoble du Beaujolais,
le Hameau Dubœuf et dégustation de vin.
Navigation de nuit vers Vienne.

J4 | Vienne • Avignon

Excursion incluse: les vignobles mythiques
de Condrieu et Côte-Rôtie, deux véritables
joyaux de la vallée du Rhône septentrionale.
Dégustation chez l'un des meilleurs
producteurs locaux.
Conférence à bord.
Après-midi et nuit en navigation vers Avignon.

J5 | Avignon • Arles

Excursions incluses:
- Avignon et la Cité des Papes
- Arles sur les pas de Van Gogh
Soirée provençale et spectacle folklorique à bord.

J6 | Arles • Viviers

Excursion incluse: Saint-Rémy-de-Provence
et dégustation chez l'un des meilleurs
producteurs locaux.
Après-midi en navigation vers Viviers.
Excursion incluse: Viviers.

J7 | Viviers • Tournon • Lyon

Matinée en navigation vers Tournon.
Jeu concours à bord avec dégustation à
l'aveugle pour être élu Bacchus de la croisière⁽¹⁾.
L'après-midi, excursion incluse: Tain l'Hermitage
et dégustation chez l'un des meilleurs
producteurs locaux.
Soirée de gala.
Navigation de nuit vers Lyon.

J8 | Lyon

Débarquement.



ARLES

Les temps forts

- Une immersion dans les grands vignobles: Condrieu, Côte-Rôtie, Côtes de Provence, Côtes du Rhône, Tain l'Hermitage et Beaujolais
- Grand jeu concours⁽¹⁾: une croisière de 5 jours pour une personne à gagner ou une remise de 500€ à faire valoir sur la croisière de votre choix
- Conférence à bord

TOUTES LES EXCURSIONS INCLUSES

LES INCONTOURNABLES:

- Le vignoble du Beaujolais et le Hameau Dubœuf
- Saint-Rémy-de-Provence et les côtes de Provence, entre la Méditerranée et les Alpes
- Les Coteaux de l'Hermitage, emblèmes des paysages viticoles rhodaniens

LE COUP DE CŒUR:

- Les vignobles mythiques de Condrieu et Côte-Rôtie, deux véritables joyaux de la vallée du Rhône septentrionale

TOUT INCLUS À BORD

Départ 2026
Octobre: 21

Exemple
de prix / pers.⁽³⁾

4 ANCRÉS
1995€

Tarif groupe à partir de 20 personnes, nous consulter.
Ce prix comprend: le forfait "séjour à bord" détaillé p. 199 • les excursions et les dégustations mentionnées au programme.

Ce prix ne comprend pas: les prestations non incluses dans le forfait "séjour à bord" détaillé p. 199 • les boissons.

Une solution pour tous, interrogez-nous.

Acheminement possible depuis Bruxelles, nous consulter et plus de détails page 203.

(1) Les participants répondront à diverses questions et le vainqueur participera au grand tirage au sort en fin de croisière. Une croisière de 5 jours valable pour 1 personne en pont principal OU une remise de 500€ à faire valoir sur la croisière de votre choix (une seule croisière mise en jeu par départ - hors production Visages et Fleuves du Monde).
(2) Les Halles Bocuse sont fermées les dimanches et lundis. Une alternative sera organisée pour maintenir la dégustation de produits locaux.
(3) Prix base cabine double catégorie C.
L'abus d'alcool est dangereux pour la santé, à consommer avec modération.

LA FRANCE

La Seine

Au fil de l'eau, reliez la capitale française à la côte normande: une formidable façon de (re)découvrir Paris et ses lieux mythiques, les villages bordant les méandres du fleuve et les sites incontournables de la Normandie. Amateurs d'Art, vous serez charmés par les paysages qui ont tant inspiré les artistes tels que Monet, Renoir, Cézanne, Van Gogh ou Boudin.

Passionnés d'Histoire, laissez-vous guider lors des visites des châteaux de Versailles, de Martainville ou de Malmaison, ou encore lors de la journée d'excursion sur les plages du débarquement.

Amateurs de grands espaces, vous admirerez la beauté sauvage des falaises de la côte d'Albâtre, les plages et la campagne de la côte Fleurie et les surprenants panoramas de la vallée de la Seine!

VOS AVANTAGES CROISIEUROPE

- Reliez la capitale à la côte normande
- Navigation fluvio-maritime jusqu'à l'embouchure de la Seine
- Escale dans le port d'Honfleur, une exclusivité CroisiEurope
- Croisière dans Paris "by night" et escale à deux pas de la Tour Eiffel!
- Paris, capitale française et ses différents sites culturels
- La Normandie et ses traditions
- La Seine, source privilégiée d'inspiration des peintres impressionnistes
- Découverte des paysages de la vallée de la Seine entre grands espaces et villes pétillantes



NOS BATEAUX

5 ANCRES

MS RENOIR
MS R.E. WAYDELICH L.J.

NOUVEAUTÉ 2026

4 ANCRES

MS BOTTICELLI
MS SEINE PRINCESS



CABINE (MS RENOIR)



SALON / BAR (MS R.E. WAYDELICH L.J.)



RESTAURANT (MS RENOIR)



MS RENOIR, PARIS

CROISIÈRE - 4 JOURS / 3 NUITS • RÉF. PIN_PP

Croisière au cœur de Paris, découvertes insolites

J1 | Paris

Embarquement.
Soirée "Titi parisien" à bord.

J2 | Paris • Île de la Cité Saint-Germain-des-Prés

Excursions incluses:
- l'Île de la Cité
- le quartier de Saint-Germain-des-Prés
Soirée de gala.
Navigation vers le quartier de La Défense⁽¹⁾.
Retour au quai de Grenelle⁽¹⁾.

J3 | Paris • Le cimetière du Père Lachaise ou le Panthéon • Croisière Paris "by night"

Matinée libre à Paris.
Excursion incluse:
- le cimetière du Père Lachaise
OU
- le Panthéon
Navigation Paris "by night"⁽²⁾.

J4 | Paris

Débarquement.

CROISIÈRE - 4 JOURS / 3 NUITS • RÉF. PAB_PP

Escapade parisienne au fil de la Seine

J1 | Paris

Embarquement.
Soirée "Titi parisien" à bord.

J2 | Paris et ses lieux mythiques • La Défense

Excursion incluse:
visite guidée panoramique de Paris.
Après-midi libre pour découvrir la capitale.
Navigation vers La Défense⁽¹⁾ puis retour au quai de Grenelle à Paris.
Soirée de gala.

J3 | Paris • Le vieux Montmartre et croisière Paris "by night"

Excursion incluse: visite guidée
du Vieux Montmartre.
Après-midi libre: à seulement quelques
minutes à pied, flânez librement aux abords
de la Tour Eiffel, du jardin du Trocadéro
ou encore aux Invalides.
Navigation à travers la ville
merveilleusement illuminée⁽²⁾.

J4 | Paris

Débarquement.



MONTMARTRE, SACRÉ-CŒUR

Les temps forts

TOUTES LES EXCURSIONS INCLUSES

- Le bateau est amarré au cœur de Paris à deux pas de la Tour Eiffel
- Une formidable façon de découvrir la capitale et ses lieux mythiques

RÉF. PIN

LES INCONTOURNABLES:

- Saint-Germain-des-Prés gourmand, ancien épiscopat intellectuel et philosophique, aujourd'hui vibrant quartier en plein cœur de Paris avec ses galeries d'art, boutiques de luxe et grands noms de la gastronomie
- Le cimetière du Père Lachaise, le plus célèbre du monde, lieu singulier et mystique plébiscité pour le charme de ses allées et pour les célébrités qui y reposent

LE COUP DE CŒUR:

- L'Île de la Cité, antique berceau de la ville de Paris

RÉF. PAB

LES INCONTOURNABLES:

- Paris et ses monuments historiques emblématiques
- Croisière dans Paris "by night"⁽²⁾

LE COUP DE CŒUR:

- Le Vieux Montmartre et le Sacré-Cœur, décor privilégié des peintres, sculpteurs et poètes de tout temps



TOUT INCLUS À BORD

RÉF. PIN

Départ 2025

Novembre: 14

Départs 2026

Janvier: 29 • Février: 11 • Mars: 3, 7

Novembre: 9

Exemple
de prix / pers.⁽⁴⁾

4 ANCRÉS 5 ANCRÉS

550€ 759€

RÉF. PAB

Départs 2025

Novembre: 5, 7, 8, 11, 14, 17, 17, 20, 20, 23, 23, 24, 26, 26, 29, 29

Départs 2026

Janvier: 29 • Février: 1^{er}, 4, 5, 7, 8, 10, 11, 13, 14, 16, 17 • Mars: 1^{er}, 3, 4, 6, 9, 12, 15, 18, 21, 24
Novembre: 3, 6, 9, 12, 15, 18, 21, 24, 27, 30

Exemple
de prix / pers.⁽⁴⁾

4 ANCRÉS 5 ANCRÉS

445€ 529€

Tarif groupe à partir de 20 personnes, nous consulter.
Ces prix comprennent: le forfait "séjour à bord" détaillé p.199 • les excursions mentionnées au programme • le spectacle "Titi parisien" à bord.

Ces prix ne comprennent pas: les prestations non incluses dans le forfait "séjour à bord" détaillé p.199.

Une solution pour tous, interrogez-nous.

Acheminement possible depuis Bruxelles, nous consulter et plus de détails page 203.

(1) Sous réserve de disponibilité du quai de Grenelle. Le bateau peut être amené à s'amarrer au quai de Bercy, au quai de Javel ou au quai d'Austerlitz. Le nom du quai vous sera confirmé 15 jours avant l'embarquement.

(2) En fonction du niveau d'eau.

(3) Boissons incluses uniquement pour les départs 2026.

(4) Prix le plus bas sur l'ensemble des départs proposés, base cabine double catégorie C.



PARIS, OPÉRA GARNIER

Les temps forts

TOUTES LES EXCURSIONS INCLUSES

- Le bateau est amarré à 500 mètres de la Tour Eiffel
- Conférence à bord

RÉF. PFI_FES

- Des animations thématiques: orchestre Marylou⁽¹⁾ et "Titi Parisien" à bord

LES INCONTOURNABLES:

- Le château d'Auvers-sur-Oise, ambiance parisienne du XIX^e siècle
- Soirée spectacle au Paradis Latin

LE COUP DE CŒUR:

- L'Opéra Garnier⁽²⁾, le plus vaste théâtre lyrique d'Europe, et la place Vendôme, l'une des plus célèbres places de Paris

RÉF. SEN_FES

- Menus régionaux, cuisine française raffinée à bord

LES INCONTOURNABLES:

- Vernon et son musée
- Honfleur, berceau de l'impressionnisme
- La côte d'Albâtre et ses falaises, rendez-vous incontournable des peintres impressionnistes

LE COUP DE CŒUR:

- Rouen "sur les pas des impressionnistes"

 TOUT INCLUS À BORD

 **CROISIÈRE FESTIVAL** CROISIÈRE - 4 JOURS / 3 NUITS • RÉF. PFI_FESPP2

Festival d'automne: le Paris mythique

J1 | Paris

Embarquement.

Présentation de l'équipage et cocktail de bienvenue. Soirée animée "Titi Parisien".

J2 | Paris • Conflans-Sainte-Honorine

Matinée en navigation vers Conflans-Sainte-Honorine. Conférence à bord: "les grands personnages bâtisseurs du Paris Moderne".

Excursion incluse: le château d'Auvers-sur-Oise. Soirée de gala animée par l'orchestre Marylou⁽¹⁾.

J3 | Conflans-Sainte-Honorine • Paris

Matinée en navigation vers Paris.

Excursion incluse: Paris, la place Vendôme et l'Opéra Garnier⁽²⁾.

Soirée au cabaret Le Paradis Latin.

J4 | Paris

Débarquement.

 **CROISIÈRE FESTIVAL** CROISIÈRE - 5 JOURS / 4 NUITS • RÉF. SEN_FESPP2

Croisière festival: saveurs et impressionnisme sur la Seine

J1 | Paris • Les Andelys

Embarquement.

Présentation de l'équipage et cocktail de bienvenue. Croisière dans Paris "by night"⁽³⁾ au son des plus belles chansons françaises. Navigation de nuit vers Les Andelys.

J2 | Les Andelys • Honfleur

Matinée en navigation vers Les Andelys, au cœur des méandres de la Seine, sources d'inspiration de nombreux artistes.

Conférence à bord: "la Seine au temps des impressionnistes".

Excursion incluse: visite de Vernon et du musée Blanche Hoschedé-Monet, doté d'une collection autour de l'impressionnisme.

Navigation de nuit vers Honfleur.

J3 | Honfleur • Rouen

Excursions incluses:

- Honfleur
- la côte d'Albâtre

Navigation de nuit vers Rouen.

J4 | Rouen • Paris

Excursion incluse: Rouen sur les pas des impressionnistes et le musée des Beaux-Arts⁽⁴⁾. Après-midi en navigation vers Paris.

Soirée de gala.

J5 | Paris

Débarquement.



HONFLEUR

RÉF. PFI_FES

Départs 2025

Novembre: 1^{er}, 4, 11

Départs 2026

Novembre: 4, 7, 10

Exemple de prix / pers.⁽⁵⁾

4 ANCRES

829€

RÉF. SEN_FES

Départ 2025

Novembre: 2

Départs 2026

Mars: 28 • Octobre: 30, 31

Exemple de prix / pers.⁽⁵⁾

4 ANCRES

909€

5 ANCRES

975€

Tarif groupe à partir de 20 personnes, nous consulter.

Ces prix comprennent: le forfait "séjour à bord" détaillé p.199 • les excursions mentionnées au programme • la conférence à bord.

Ces prix ne comprennent pas: les prestations non incluses dans le forfait "séjour à bord" détaillé p.199.

 Une solution pour tous, interrogez-nous.

 **Acheminement possible depuis Bruxelles, nous consulter et plus de détails page 203.**

(1) En cas d'indisponibilité, un autre orchestre sera désigné.

(2) Pour des raisons liées à l'activité du théâtre, la salle de spectacle peut être inaccessible aux visiteurs, et certains espaces de visite peuvent être fermés. En cas d'indisponibilité du Palais, CroisiEurope s'efforcera de trouver la meilleure solution de remplacement.

(3) En fonction du niveau d'eau.

(4) Le musée des Beaux-Arts est fermé les mardis et les jours fériés, il est remplacé par le musée Eugène Boudin à Honfleur, escale du J3.

(5) Prix le plus bas sur l'ensemble des départs proposés, base cabine double catégorie C.



MS RENNOIR, LES ANDELYS

CROISIÈRE - 5 JOURS / 4 NUITS • RÉF. SEN_PP

La vallée de la Seine et ses escales incontournables

J1 | Paris

Embarquement.
Présentation de l'équipage et cocktail de bienvenue.
Navigation dans Paris "by night"⁽²⁾ en direction de Poissy.

J2 | Poissy • Mantes-la-Jolie

Excursions optionnelles:
- AUTHENTIQUE: le château de Versailles⁽³⁾
- EXPÉRIENCE: les jardins de Versailles, balade sur les pas de Le Notre⁽³⁾
Conférence à bord.
Navigation de nuit vers Honfleur.

J3 | Honfleur

Le matin, excursion optionnelle AUTHENTIQUE/EXPÉRIENCE: Honfleur.
L'après-midi, excursions optionnelles:
- AUTHENTIQUE: la côte d'Albâtre
- EXPÉRIENCE: randonnée sur les falaises de la côte d'Albâtre
Soirée de gala.
Navigation de nuit vers Rouen.

J4 | Rouen

Le matin, excursion optionnelle AUTHENTIQUE/EXPÉRIENCE: Rouen.
Après-midi en navigation vers Paris.
Animation "guinguettes" à bord.

J5 | Paris

Débarquement.

CROISIÈRE - 6 JOURS / 5 NUITS • RÉF. SIP_PP

Les plus belles escales de la vallée de la Seine

J1 | Paris

Embarquement.
Présentation de l'équipage et cocktail de bienvenue.
Soirée "Titi Parisien".

J2 | Paris • Les Andelys • Honfleur

Matinée en navigation vers Les Andelys.
Excursion optionnelle AUTHENTIQUE/EXPÉRIENCE: le château de Martainville.
Navigation de nuit vers Honfleur.

J3 | Honfleur

Le matin, excursion optionnelle AUTHENTIQUE/EXPÉRIENCE: Honfleur.
L'après-midi, excursions optionnelles:
- AUTHENTIQUE: la côte d'Albâtre
- EXPÉRIENCE: randonnée sur les falaises de la côte d'Albâtre
OU
Journée d'excursion optionnelle AUTHENTIQUE/EXPÉRIENCE: les plages du débarquement⁽³⁾.

J4 | Honfleur • Rouen

Matinée en navigation vers Rouen.
L'après-midi, excursion optionnelle AUTHENTIQUE/EXPÉRIENCE: Rouen.
Soirée de gala.
Navigation de nuit vers Paris.

J5 | Rouen • Paris

Matinée en navigation vers Paris.
Excursions optionnelles:
- AUTHENTIQUE: tour panoramique de Paris
- EXPÉRIENCE: balade sur les bords de Seine et les ponts de Paris
Conférence à bord.
Navigation Paris "by night"⁽²⁾.

J6 | Paris

Débarquement.

Les temps forts

RÉF. SEN

- Un mélange harmonieux entre histoire et nature
- Ambiance parisienne à bord

LES INCONTOURNABLES:

- Honfleur⁽¹⁾, ville mythique de Normandie et charmante cité à l'incomparable cachet
- La côte d'Albâtre⁽¹⁾ entre falaises et villages de caractère
- La vieille ville de Rouen⁽¹⁾, cœur historique avec ses maisons à colombages et ses trésors d'architecture défiant les siècles

LE COUP DE CŒUR:

- Le château de Versailles⁽¹⁻³⁾, monument majeur de l'art français au XVII^e siècle

RÉF. SIP

- Contrastes entre la capitale et les villages bordant les méandres de la Seine
- Chaque jour, une nouvelle découverte de Paris jusqu'à la Normandie
- Soirée "Titi Parisien" à bord

LES INCONTOURNABLES:

- Le château de Martainville⁽¹⁾, un voyage au cœur des traditions normandes
- Honfleur⁽¹⁾, ses ruelles pittoresques et son emblématique vieux bassin
- Rouen⁽¹⁾, ville d'art et d'histoire, capitale historique de la Normandie
- Paris⁽¹⁾ et ses monuments emblématiques

LE COUP DE CŒUR:

- Les plages du débarquement⁽¹⁻³⁾, lieu chargé d'histoire et d'émotions



TOUT INCLUS À BORD

RÉF. SEN

Départs 2026

Mars: 8, 9, 12, 13, 16, 17, 20, 21, 24, 27
Avril: 1, 2, 13, 28 • Mai: 12, 20 • Juin: 4, 21
Juillet: 7, 10, 23, 26 • Août: 1^{er}, 16, 28
Septembre: 7, 17 • Octobre: 11, 26, 30
Novembre: 3, 7

Exemple de prix / pers. ⁽⁴⁾	4 ANCRES	5 ANCRES
	880€	1019€

RÉF. SIP

Départs 2026

Mars: 28, 31 • Avril: 5, 17 • Mai: 2, 16, 24
Juin: 9, 15, 20, 25 • Juillet: 5, 21, 27, 30
Août: 9, 18, 26 • Septembre: 5, 21
Octobre: 2, 21, 25, 26

Exemple de prix / pers. ⁽⁴⁾	4 ANCRES	5 ANCRES
	1060€	1219€



FORFAIT EXCURSIONS

Réservez plusieurs excursions en même temps que votre croisière et bénéficiez de conditions préférentielles. Interrogez-nous.

Tarif groupe à partir de 20 personnes, nous consulter.
Ces prix comprennent: le forfait "séjour à bord" détaillé p.199. RÉF SIP: le spectacle "Titi parisien" à bord.
Ces prix ne comprennent pas: les prestations non incluses dans le forfait "séjour à bord" détaillé p.199.



Une solution pour tous, interrogez-nous.



Acheminement possible depuis Bruxelles, nous consulter et plus de détails page 203.

(1) Excursions optionnelles.

(2) En fonction du niveau d'eau.

(3) Uniquement sur pré-réserve avant le départ. Garanti pour un minimum de 25 participants. RÉF. SEN: de plus, le château de Versailles est fermé les lundis, excursion remplacée par le château de Malmaison.

(4) Prix le plus bas par personne sur l'ensemble des départs proposés, base cabine double catégorie C.



CROISIÈRE - 7 JOURS / 6 NUITS • RÉF. PNP_PP **NOUVEAUTÉ 2026**

La Normandie authentique et les boucles de la Seine

J1 | Paris

Embarquement.
Présentation de l'équipage
et cocktail de bienvenue.
Navigation dans Paris "by night"⁽²⁾.

J2 | La Roche-Guyon

Matinée en navigation vers La Roche-Guyon.
Excursion optionnelle
AUTHENTIQUE/EXPÉRIENCE: visite
de la maison de Claude Monet et ses jardins.

J3 | Caudebec-en-Caux

Journée d'excursion optionnelle
AUTHENTIQUE/EXPÉRIENCE:
Normandie d'antan: villages de charme
et trésors médiévaux.

J4 | Caudebec-en-Caux • Honfleur

Matinée en navigation vers Honfleur.
Excursion optionnelle
AUTHENTIQUE/EXPÉRIENCE: la côte Fleurie.

J5 | Honfleur

Excursions optionnelles
AUTHENTIQUE/EXPÉRIENCE:
- le matin: Honfleur
- l'après-midi: Lisieux, ville de caractère
et découverte d'un château normand⁽³⁾
OU journée d'excursion optionnelle
AUTHENTIQUE/EXPÉRIENCE: les plages
du débarquement⁽⁴⁾.
Navigation de nuit vers Rouen.

J6 | Rouen

Excursions optionnelles:
- AUTHENTIQUE: au cœur du Rouen médiéval
- EXPÉRIENCE: l'histoire Jeanne d'Arc⁽⁵⁾
Après-midi en navigation vers Paris.

J7 | Paris

Débarquement.



Les temps forts

- Navigation au cœur de la Seine normande
- La Normandie, terre de saveurs: dégustation de fromages locaux à bord
- Découverte et dégustation du calvados, élixir emblématique du terroir normand

LES INCONTOURNABLES:

- La maison de Claude Monet et ses jardins⁽¹⁾
- Merveilles de la côte Normande: villages charmants, manoir et trésors médiévaux⁽¹⁾
- La côte Fleurie⁽¹⁾, un grand classique
- Honfleur⁽¹⁾, muse des impressionnistes et perle normande
- Le Rouen médiéval et l'abbaye Saint-Maclou⁽¹⁾

LE COUP DE CŒUR:

- Lisieux et le château de Boutemont⁽¹⁻³⁾, véritables joyaux du cœur de la Normandie



TOUT INCLUS À BORD

Départs 2026

Avril: 5, 17 • Mai: 7, 21 • Juillet: 11
Août: 12, 20, 30 • Septembre: 26
Octobre: 7, 15, 20

	4 ANCRES	5 ANCRES
Exemple de prix / pers. ⁽⁶⁾	1329€	1515€

FORFAIT EXCURSIONS

Réservez plusieurs excursions en même temps que votre croisière et bénéficiez de conditions préférentielles. Interrogez-nous.

Tarif groupe à partir de 20 personnes, nous consulter.

Ces prix comprennent: le forfait "séjour à bord" détaillé p.199.

Ces prix ne comprennent pas: les prestations non incluses dans le forfait "séjour à bord" détaillé p.199.

Une solution pour tous, interrogez-nous.

Acheminement possible depuis Bruxelles, nous consulter et plus de détails page 203.

(1) Excursions optionnelles.

(2) En fonction du niveau d'eau.

(3) Le château de Boutemont est fermé le lundi et sera remplacé par la basilique Sainte-Thérèse de Lisieux.

(4) Uniquement sur pré-réserve avant le départ. Valable pour un minimum de 25 participants.

(5) Le nombre de places est limité.

(6) Prix le plus bas par personne sur l'ensemble des départs proposés, base cabine double catégorie C.



JARDINS, MAISON DE CLAUDE MONET

CROISIÈRE IMPRESSIONNISTES

CROISIÈRE - 7 JOURS / 6 NUITS • RÉF. PNP_IMPP

NOUVEAUTÉ 2026

Reflets impressionnistes au fil de la Seine

J1 | Paris

Embarquement.
Présentation de l'équipage
et cocktail de bienvenue.
Navigation dans Paris "by night"⁽¹⁾.
Conférence à bord.

J2 | La Roche-Guyon

Matinée en navigation vers La Roche-Guyon.
Excursion incluse: visite de la maison
de Claude Monet et ses jardins.

J3 | Caudebec-en-Caux

Excursions incluses:
- visite de Caudebec-en-Caux et du MuséoSeine⁽²⁾
- l'abbaye Saint-Wandrille
et la Maison Victor Hugo⁽³⁾

J4 | Caudebec-en-Caux • Honfleur

Matinée en navigation vers Honfleur.
Excursion incluse: Étretat et la côte d'Albâtre.
Conférence à bord.

J5 | Honfleur

Excursions incluses:
- Honfleur
- visite guidée du Havre et du musée
d'Art Moderne André Malraux (MuMa)⁽⁴⁾
Navigation de nuit vers Rouen.
Conférence à bord.

J6 | Rouen

Excursion incluse: Rouen "Sur les pas des
impressionnistes" et le musée des Beaux-Arts⁽⁵⁾.
Après-midi en navigation vers Paris.

J7 | Paris

Débarquement.



ETRETAT

Les temps forts

TOUTES LES EXCURSIONS INCLUSES

- Navigation au cœur des rives de la Seine normande
- Découverte des plus belles étapes qui ont inspiré les artistes tels que Monet, Renoir, Boudin et bien d'autres
- Visites des hauts lieux de l'art impressionniste
- Conférences à bord

LES INCONTOURNABLES:

- La demeure de Claude Monet à Giverny, une immersion dans la vie de l'artiste
- Caudebec-en-Caux et le MuséoSeine⁽²⁾, un cadre captivant où l'art et les paysages de la Seine ont nourri l'inspiration des impressionnistes
- La Maison Victor Hugo⁽³⁾, où l'art et la nature se rencontrent
- Étretat et la côte d'Albâtre, rendez-vous incontournable des peintres impressionnistes
- Honfleur, berceau de l'impressionnisme
- Rouen, une ville où l'impressionnisme prend vie à chaque coin de rue

LE COUP DE CŒUR:

- Le Havre et le musée MuMa⁽⁴⁾, un lieu où l'art moderne dialogue avec l'héritage impressionniste du port et de la côte

TOUT INCLUS À BORD

Départs 2026

Avril: 22 • Mai: 29 • Juin: 15
Juillet: 17 • Septembre: 23

Exemple
de prix/pers.⁽⁶⁾

4 ANCRES
1845€

Tarif groupe à partir de 20 personnes, nous consulter.
Ce prix comprend: le forfait "séjour à bord" détaillé p.199 • les excursions mentionnées au programme.

Ce prix ne comprend pas: les prestations non incluses dans le forfait "séjour à bord" détaillé p.199.

Une solution pour tous, interrogez-nous.

Acheminement possible depuis Bruxelles, nous consulter et plus de détails page 203.

(1) En fonction du niveau d'eau.
(2) Le MuséoSeine est fermé les lundis.
(3) La Maison Victor Hugo est fermée les lundis.
(4) Le musée MuMa est fermé les lundis.
(5) Le musée des Beaux-Arts est fermé les mardis et les jours fériés, il est remplacé par le musée Eugène Boudin à Honfleur.
(6) Prix le plus bas par personne sur l'ensemble des départs proposés, base cabine double catégorie C.



MS BOTTICELLI, PARIS

CROISIÈRE - 8 JOURS / 7 NUITS • RÉF. PCN_PP

La vallée de la Seine: art, histoire et nature

J1 | Paris

Embarquement.
Présentation de l'équipage
et cocktail de bienvenue.
Navigation dans Paris "by night"⁽²⁾.

J2 | Paris

En matinée, excursions optionnelles:
- AUTHENTIQUE: tour panoramique de Paris
- EXPÉRIENCE: balade sur les bords de Seine
et les ponts de Paris
Après-midi libre à Paris.
OU

Excursions optionnelles:
- AUTHENTIQUE: le château de Versailles^(3,5)
- EXPÉRIENCE: les jardins de Versailles^(3,5)

J3 | Paris • La Roche-Guyon

Matinée en navigation vers La Roche-Guyon.
Conférence à bord.
Excursion optionnelle
AUTHENTIQUE/EXPÉRIENCE:
visite de la fondation Claude Monet.
Retour à bord pour le dîner.
Soirée animée.
Navigation vers Honfleur.

J4 | Honfleur

Matinée en navigation vers Honfleur.
Excursion optionnelle
AUTHENTIQUE/EXPÉRIENCE: la côte Fleurie.

J5 | Honfleur

Excursion optionnelle
AUTHENTIQUE/EXPÉRIENCE:
visite guidée de Honfleur.
L'après-midi, excursions optionnelles:
- AUTHENTIQUE: découverte de la côte d'Albâtre
- EXPÉRIENCE: randonnée sur les falaises
de la côte d'Albâtre
OU
Journée d'excursion optionnelle
AUTHENTIQUE/EXPÉRIENCE: les plages
du débarquement⁽³⁾ (déjeuner inclus).

J6 | Honfleur • Rouen

Matinée en navigation vers Rouen.
Excursion optionnelle
AUTHENTIQUE/EXPÉRIENCE: Rouen.

J7 | Rouen • Les Andelys

Matinée en navigation vers Les Andelys.
Excursions optionnelles:
- AUTHENTIQUE: le château de Martainville
- EXPÉRIENCE: randonnée vers le château Gaillard⁽⁴⁾
Soirée de gala.

J8 | Paris

Débarquement.

Les temps forts

- La Seine: un tableau vivant qui dévoile ses secrets
- Conférence à bord

LES INCONTOURNABLES:

- Le château de Versailles^(1,3,5), éblouissant chef-d'œuvre de l'art français avec ses somptueux jardins, ses appartements privés et ses fastueuses salles
- La fondation Claude Monet à Giverny⁽¹⁾
- Honfleur⁽¹⁾, ville mythique de Normandie et charmante cité à l'incomparable cachet
- Les plages du débarquement^(1,3)
- Rouen⁽¹⁾, son centre-ville historique et sa célèbre cathédrale

LE COUP DE CŒUR:

- La côte d'Albâtre⁽¹⁾, Étretat et ses majestueuses falaises

TOUT INCLUS À BORD

Départs 2026

Avril: 6, 10, 23, 23, 30 • Mai: 7, 13, 14, 27
Juin: 2, 8, 14, 21, 25, 28, 30 • Juillet: 14, 26
Août: 2, 5, 14, 21, 23, 31 • Septembre: 1^{er}, 8,
10, 15 • Octobre: 4, 11, 13, 18

	4 ANCRES	5 ANCRES
Exemple de prix/pers. ⁽⁶⁾	1499€	1725€

FORFAIT EXCURSIONS

Réservez plusieurs excursions en même temps que votre croisière et bénéficiez de conditions préférentielles. Interrogez-nous.

Tarif groupe à partir de 20 personnes, nous consulter.
Ces prix comprennent: le forfait "séjour à bord" détaillé p.199.

Ces prix ne comprennent pas: les prestations non incluses dans le forfait "séjour à bord" détaillé p.199.

Une solution pour tous, interrogez-nous.

Acheminement possible depuis Bruxelles, nous consulter et plus de détails page 203.



HONFLEUR



CHÂTEAU DE FONTAINEBLEAU

CROISIÈRE - 6 JOURS / 5 NUITS • RÉF. PRG_PP **NOUVEAUTÉ 2026**

Petits bijoux des bords de Seine entre escales bucoliques et rives royales

J1 | Paris

Embarquement.
Présentation de l'équipage
et cocktail de bienvenue.
Navigation dans Paris "by night"⁽²⁾.

J2 | Paris • Melun • Saint-Mammès⁽³⁾

Matinée en navigation vers Melun.
Excursion optionnelle
AUTHENTIQUE / EXPÉRIENCE : visite
du château de Fontainebleau⁽⁴⁾.
Retour à bord à Saint-Mammès.

J3 | Saint-Mammès⁽³⁾ • Corbeil-Essonnes

Le matin, excursion optionnelle AUTHENTIQUE /
EXPÉRIENCE : Moret-Loing-et-Orvanne.
Après-midi en croisière vers Corbeil-Essonnes.

J4 | Corbeil-Essonnes • Paris

Matinée en croisière vers Paris.
L'après-midi, excursions optionnelles :
- AUTHENTIQUE : l'Île de la Cité
- EXPÉRIENCE : découverte de Paris en side-car
Navigation de nuit vers La Roche-Guyon.

J5 | La Roche-Guyon

Le matin, excursions optionnelles :
- AUTHENTIQUE : La Roche-Guyon et son château
- EXPÉRIENCE : visite de la maison
de Claude Monet⁽⁵⁾ et ses jardins
Après-midi en navigation vers Paris.
Soirée de gala.

J6 | Paris

Débarquement.



MORET-LOING-ET-ORVANNE

Les temps forts

- **EXCLUSIVITÉ CROISIEUROPE** : navigation à bord d'un bateau à roues à aubes
- Conférence à bord

LES INCONTOURNABLES :

- Le château du Fontainebleau⁽¹⁻⁴⁾, résidence des rois et des empereurs
- Parenthèse bucolique et artistique entre les ruelles de Moret-Loing-et-Orvanne⁽¹⁾ et le charme atypique du château de Rosa Bonheur⁽¹⁾
- L'Île de la Cité⁽¹⁾, plongez au cœur de l'Histoire de Paris et laissez-vous émerveiller par la majesté intemporelle de Notre-Dame de Paris
- Découvrez Paris comme jamais auparavant à bord d'un side-car vintage⁽¹⁾

LE COUP DE CŒUR :

- L'univers enchanteur de Claude Monet à Giverny⁽¹⁻⁵⁾

 **TOUT INCLUS À BORD**

Départs 2026

Mars : 31 • Avril : 5, 17, 29 • Mai : 19, 31
Juin : 12, 24 • Juillet : 6, 18, 30
Août : 11, 23 • Septembre : 4, 16, 28
Octobre : 10, 22, 27 • Novembre : 1^{er}

Exemple de prix / pers.⁽⁶⁾ **5 ANCRÉS**
1219€

FORFAIT EXCURSIONS

Réservez plusieurs excursions en même temps que votre croisière et bénéficiez de conditions préférentielles. Interrogez-nous.

Tarif groupe à partir de 20 personnes, nous consulter.
Ce prix comprend : le forfait "séjour à bord" détaillé p.199.

Ce prix ne comprend pas : les prestations non incluses dans le forfait "séjour à bord" détaillé p.199.

 Une solution pour tous, interrogez-nous.

 **Acheminement possible depuis Bruxelles, nous consulter et plus de détails page 203.**

- (1) Excursions optionnelles.
(2) En fonction du niveau d'eau.
(3) En fonction des disponibilités, l'escale de Saint-Mammès peut être remplacée par Melun.
(4) Uniquement sur pré-réservation avant le départ. Remplacé par le château de Vaux-le-Vicomte les mardis, les dimanches après-midi et les jours de fermeture exceptionnelle du château de Fontainebleau.
(5) La maison Claude Monet est ouverte du 1^{er} avril au 1^{er} novembre. En dehors de ces dates la visite est remplacée par la visite de La Roche-Guyon et son château.
(6) Prix le plus bas par personne sur l'ensemble des départs proposés, base cabine double catégorie C.



JARDINS DE VERSAILLES

Les temps forts

- EXCLUSIVITÉ CROISIEUROPE : navigation à bord d'un bateau à roues à aubes
- Conférence à bord

LES INCONTOURNABLES:

- Le château du Fontainebleau⁽¹⁻³⁾, résidence des rois et des empereurs
- L'univers majestueux du château de Versailles⁽⁴⁻⁵⁾
- Le château du Taillis⁽¹⁾, un trésor de la Renaissance italienne en Normandie
- Rouen⁽¹⁾, la cité des cent clochers et l'épopée fascinante de Jeanne d'Arc
- Le charme de La Roche-Guyon⁽¹⁾, l'un des "Plus Beaux Villages de France"
- L'univers enchanteur de Claude Monet à Giverny⁽¹⁻⁶⁾

LE COUP DE CŒUR:

- L'Île de la Cité⁽¹⁾, plongez au cœur de l'histoire de Paris et laissez-vous émerveiller par Notre-Dame de Paris



TOUT INCLUS À BORD

CROISIÈRE - 8 JOURS / 7 NUITS • RÉF. PNR_PP **NOUVEAUTÉ 2026**

Les reflets de l'Histoire de France de Paris à la Normandie

Patrimoine emblématique, paysages bucoliques et nuance impressionniste

J1 | Paris

Embarquement.
Présentation de l'équipage et cocktail de bienvenue.
Navigation dans Paris "by night"⁽²⁾.

J2 | Melun

Matinée en croisière.
L'après-midi, excursion optionnelle
AUTHENTIQUE/EXPÉRIENCE: visite du château de Fontainebleau⁽³⁾ et ses magnifiques jardins.

J3 | Melun • Paris

Matinée en croisière entre Melun et Paris le long des méandres de la Seine.
L'après-midi, excursions optionnelles:
- AUTHENTIQUE: l'Île de la Cité
- EXPÉRIENCE: découverte de Paris en side-car

J4 | Poissy • Mantes-la-Jolie

Le matin, excursions optionnelles
- AUTHENTIQUE: le château de Versailles⁽⁴⁻⁵⁾
- EXPÉRIENCE: les jardins de Versailles⁽⁴⁾
Après-midi en croisière au cœur des paysages enchanteurs de la Seine.

J5 | Caudebec-en-Caux • Rouen

Le matin, excursions optionnelles:
- AUTHENTIQUE: Caudebec-en-Caux et le musée MuséoSeine⁽⁷⁾
- EXPÉRIENCE: le château du Taillis
Après-midi en croisière.

J6 | Rouen • La Roche-Guyon

Le matin, excursions optionnelles:
- AUTHENTIQUE: visite guidée de Rouen
- EXPÉRIENCE: l'Historial Jeanne d'Arc⁽⁴⁾
Après-midi en croisière le long de villages normands typiques.

J7 | La Roche-Guyon • Paris

Le matin, excursions optionnelles:
- AUTHENTIQUE: La Roche-Guyon et son château
- EXPÉRIENCE: visite de la maison de Claude Monet⁽⁶⁾ et ses jardins
Après-midi en croisière vers Paris.
Soirée de gala.

J8 | Paris

Débarquement.



MS SEINE PRINCESS, LA ROCHE-GUYON

Départs 2026

Avril: 10, 22 • Mai: 12, 24 • Juin: 5, 17, 29
Juillet: 11, 23 • Août: 4, 16, 28
Septembre: 9, 21 • Octobre: 3, 15

Exemple de prix/pers.⁽⁸⁾

5 ANCRÉS

1725€



FORFAIT EXCURSIONS

Réservez plusieurs excursions en même temps que votre croisière et bénéficiez de conditions préférentielles. Interrogez-nous.

Tarif groupe à partir de 20 personnes, nous consulter.
Ce prix comprend: le forfait "séjour à bord" détaillé p.199.

Ce prix ne comprend pas: les prestations non incluses dans le forfait "séjour à bord" détaillé p.199.

Une solution pour tous, interrogez-nous.

Acheminement possible depuis Bruxelles, nous consulter et plus de détails page 203.

(1) Excursions optionnelles.

(2) En fonction du niveau d'eau.

(3) Uniquement sur pré-réservation avant le départ. Remplacé par le château de Vaux-le-Vicomte les mardis, les dimanches après-midi et les jours de fermeture exceptionnelle du château de Fontainebleau.

(4) Uniquement sur pré-réservation avant le départ, auprès de votre agence.

(5) Garanti pour un minimum de 25 participants - en dessous de cette base ou les lundis, excursion remplacée par le château de Malmaison.

(6) La maison Claude Monet est ouverte du 1^{er} avril au 1^{er} novembre. En dehors de ces dates la visite est remplacée par la visite de La Roche-Guyon et son château.

(7) Le MuséoSeine est fermé les lundis.

(8) Prix le plus bas par personne sur l'ensemble des départs proposés, base cabine double catégorie C.



CHÂTEAU DE CHANTILLY

CROISIÈRE DU PATRIMOINE AVEC LA PARTICIPATION DE STÉPHANE BERN⁽¹⁾

CROISIÈRE - 8 JOURS / 7 NUITS • RÉF. PNR_ROIPP

La Seine des Rois de France Du Moyen Âge à la Renaissance

J1 | Paris

Embarquement.
Présentation de l'équipage et cocktail de bienvenue.
Navigation Paris "by night"⁽²⁾.

J2 | Paris • Melun

Matinée en navigation vers Melun.
Conférence de Stéphane Bern à bord.
Excursion incluse: le château de Fontainebleau.

J3 | Melun • Paris

Matinée en navigation vers Paris.
Excursion incluse: visite du musée du Louvre⁽³⁾.
Navigation de nuit.

J4 | Poissy • Mantes-la-Jolie

Excursion incluse: Versailles
et les appartements privés du roi.
Après-midi en navigation.

J5 | Caudebec-en-Caux • Rouen

Excursion incluse: la route des abbayes.
Après-midi en navigation.

J6 | Rouen

Excursion incluse: Rouen
et le quartier Saint Maclou.
Après-midi en navigation.

J7 | Paris

Matinée en navigation vers Paris.
Excursion incluse: la Basilique-Cathédrale
Saint-Denis et la crypte royale.
Soirée de gala.

J8 | Paris

Débarquement.



PARIS, LE LOUVRE

EXTENSION 3 JOURS / 2 NUITS POUR COMPLÉTER VOTRE CROISIÈRE

CROISIÈRE - 10 JOURS / 9 NUITS • RÉF. PES_ROIPP

La Seine des Rois de France, château princier et couronnement royal

J1 à J7 | Programme de la croisière ci-dessus.

J8 | Paris • Reims

Débarquement.
Journée d'excursion incluse:
le château de Chantilly.
Dîner et nuit en hôtel 4* NL à Reims.

J9 | Reims

Excursions incluses:
- dégustation dans une cave à champagne
- la cathédrale de Reims
Dîner et nuit en hôtel 4* NL à Reims.

J10 | Reims • Paris

Petit déjeuner à l'hôtel.
Transfert⁽⁴⁾ autocar de Reims à Paris.

Les temps forts

RÉF. PNR_ROI • CROISIÈRE

- EXCLUSIVITÉ CROISIEUROPE: navigation à bord d'un bateau à roues à aubes
- Une croisière inédite sur les traces des Rois de France avec la participation exceptionnelle de Stéphane Bern⁽¹⁾
- Conférence à bord

TOUTES LES EXCURSIONS INCLUSES

LES INCONTOURNABLES:

- Le château de Fontainebleau, résidence des Rois de France pendant plus de huit siècles
- Le Louvre royal
- Les appartements privés du roi à Versailles
- Le Rouen de Jeanne d'Arc et la route des abbayes

LE COUP DE CŒUR:

- La Basilique Saint-Denis, crypte royale

RÉF. PES_ROI • EXTENSION

TOUTES LES EXCURSIONS INCLUSES

- Visites guidées du château princier de Chantilly et de Reims, cité des sacres royaux et du champagne

 TOUT INCLUS À BORD

RÉF. PNR_ROI • CROISIÈRE

Départ 2026

Juin: 29

Exemple
de prix / pers.⁽⁵⁾

5 ANCRES
1399€

RÉF. PES_ROI • CROISIÈRE ET EXTENSION

Départ 2026

Juin: 29

Exemple
de prix / pers.⁽⁵⁾

5 ANCRES
1949€

Tarif groupe à partir de 20 personnes, nous consulter.
Ces prix comprennent: le forfait "séjour à bord" détaillé p.199 • la conférence • les visites mentionnées au programme. RÉF. PES_ROI: l'extension à Chantilly et à Reims en demi-pension en hôtel 4* NL • les déjeuners au restaurant les J8 et J9 • le transfert⁽⁴⁾ en autocar de Reims à Paris le J10.

Ces prix ne comprennent pas: les prestations non incluses dans le forfait "séjour à bord" détaillé p.199.

 Une solution pour tous, interrogez-nous.

 **Acheminement possible depuis Bruxelles, nous consulter et plus de détails page 203.**

(1) Sauf en cas de force majeure.

(2) En fonction du niveau d'eau.

(3) Soumis au plan des salles et des expositions, le musée du Louvre pouvant réorganiser ses expositions.

(4) Nos transferts sont garantis pour un minimum de 25 personnes. En-dessous de cette base, une solution ferroviaire pourra vous être proposée.

(5) Prix base cabine double catégorie C.



PARIS, CATHÉDRALE NOTRE-DAME

🎵 CROISIÈRE MUSICALE

CROISIÈRE - 9 JOURS / 8 NUITS • RÉF. PRM_MUSPP

NOUVEAUTÉ 2026

La grande croisière musicale sur la Seine Rêveries impressionnistes au fil de l'eau

J1 | Paris

Embarquement.
Présentation de l'équipage et cocktail de bienvenue.
Navigation dans Paris "by night"⁽¹⁾.
Ville lumière, la capitale française est éclatante à la tombée de la nuit.

J2 | Poissy • Mantes-la-Jolie

Le matin, excursion incluse: les jardins du château de Versailles⁽²⁾. La promenade met en lumière le rôle essentiel de la musique dans la vie quotidienne de la Cour. Elle révèle un art omniprésent, à la fois politique, sacré et divertissant.

Après-midi en croisière au cœur des paysages enchanteurs de la Seine.

Concert au salon/bar.

J3 | Caudebec-en-Caux • Rouen

Le matin, excursion incluse: l'abbaye Saint-Georges de Boscherville. Fondée au XII^e siècle, cette ancienne abbaye bénédictine séduit par la pureté de son architecture et la sérénité de son site, niché dans la vallée de la Seine.

Après-midi en croisière. À l'approche de Rouen, la ville aux cent clochers, vous profiterez de vues imprenables sur ses quais et sa majestueuse cathédrale.

Concert au salon/bar.

J4 | Rouen • La Roche-Guyon

Le matin, excursion incluse: Rouen, sur les pas des traces Impressionnistes. Vous plongerez dans l'atmosphère qui a inspiré Monet, Pissarro et leurs contemporains. Vous flânerez le long des quais de Seine et découvrirez les paysages urbains immortalisés par leurs pinceaux. Enfin, vous rejoindrez le musée des Beaux-Arts, où vous contemplez une riche collection impressionniste, dont plusieurs chefs-d'œuvre de Monet, Sisley et Renoir.

Après-midi en croisière le long de villages normands typiques.

Concert au salon/bar.

J5 | La Roche-Guyon • Paris

Le matin, excursion incluse: la maison de Claude Monet et ses jardins. Le célèbre peintre impressionniste a vécu quarante-trois ans, dans sa maison de Giverny.

Cet artiste avant-gardiste est reconnu comme étant l'un des créateurs du mouvement impressionniste et a fait de la lumière le "personnage principal" de ses sublimes paysages.

Après-midi en croisière vers Paris.

Soirée à l'opéra Garnier pour assister au ballet "La Dame aux Camélias"⁽³⁾.

J6 | Paris • Melun

Le matin, excursion incluse: l'Île de la Cité. C'est à pied que vous découvrirez le berceau de Paris. Vous admirerez la majestueuse Cathédrale Notre-Dame⁽⁴⁾ (intérieurs), chef-d'œuvre de l'architecture gothique. Vous flânerez dans les ruelles pittoresques de l'île et vous dirigerez vers la Sainte Chapelle (extérieurs). Votre visite se terminera sur le pont Neuf, le plus ancien pont de la ville, offrant une vue splendide sur la Seine et ses quais romantiques.

Après-midi en croisière entre Paris et Melun le long des méandres de la Seine.

J7 | Melun • Paris

Le matin, excursion incluse: le château de Fontainebleau⁽⁵⁾. Témoin de la vie de la cour officielle et intime des souverains tout au long des siècles, il incarne parfaitement l'art de vivre à la française. Ses magnifiques jardins, œuvre de Le Nôtre invitent à la promenade.

Après-midi en croisière. Au fil de la Seine, vous découvrirez des paysages pittoresques, mêlant monuments historiques, villages pittoresques et nature préservée.

Concert privé au musée Marmottan. Dans l'intimité de la salle des Nymphéas du musée, Renaud Capuçon⁽⁶⁾ vous offrira un concert privé exceptionnel.

J8 | Paris

Le matin, excursion incluse: Saint-Germain-des-Prés. Quartier historique, célèbre pour ses cafés, ses galeries d'art et son atmosphère artistique, il était autrefois le centre du Paris bohème.

Concert au salon/bar.

Soirée de gala.

J9 | Paris

Débarquement.

Les temps forts

- **EXCLUSIVITÉ CROISIEUROPE**: navigation à bord d'un bateau à roues à aubes
- Conférence à bord
- Interventions d'Alain Duault⁽⁶⁾, le grand spécialiste de la musique de Radio Classique et France 3, directeur artistique de nos croisières
- Avec la participation de⁽⁶⁾:
 - Guillaume Bellom, piano
 - Eva Zavaro, violon
 - Maxime Quennesson, violoncelle
 - Anaïs Gaudemard, harpe
 - Philippe Bernold, flûte
 - Marie Perbost, chant
- Des événements exceptionnels:
 - Soirée d'exception au Palais Garnier pour assister au ballet "La Dame aux Camélias"⁽³⁾
 - Concert privé de Renaud Capuçon⁽⁶⁾ dans la salle des Nymphéas du musée Marmottan

TOUTES LES EXCURSIONS INCLUSES

LES INCONTOURNABLES:

- De Lully à Rameau, vivez l'éclat sonore de Versailles⁽²⁾ à travers ses jardins majestueux
- L'abbaye Saint-Georges de Boscherville, un joyau de l'art roman au cœur de la Normandie
- Suivez les pas de Monet et Pissarro dans les rues de Rouen, entre lumière changeante et paysages immortalisés
- Entrez dans l'univers intime de Claude Monet à Giverny, entre maison d'artiste et jardin enchanté
- Le château du Fontainebleau⁽⁵⁾, résidence des rois et des empereurs

LE COUP DE CŒUR:

- L'Île de la Cité, plongez au cœur de l'histoire de Paris et laissez-vous émerveiller par Notre-Dame de Paris⁽⁴⁾

TOUT INCLUS À BORD

Départ 2026

Mai: 4

Exemple de prix / pers.⁽⁷⁾

5 ANCRÉS

3600€

Tarif groupe à partir de 20 personnes, nous consulter.

Ce prix comprend: le forfait "séjour à bord" détaillé p.199 • les visites mentionnées au programme • les concerts et conférences à bord.

Ce prix ne comprend pas: les prestations non incluses dans le forfait "séjour à bord" détaillé p.199.

Une solution pour tous, interrogez-nous.

Acheminement possible depuis Bruxelles, nous consulter et plus de détails page 203.

(1) En fonction du niveau d'eau.

(2) Garanti pour un minimum de 25 participants - en dessous de cette base ou les lundis, excursion remplacée par le château de Malmaison.

(3) Nombre de places limité - programmation susceptible de modification.

(4) En cas d'indisponibilité ou de célébrations, la visite de la cathédrale Notre-Dame de Paris sera remplacée par la visite de la Sainte Chapelle.

(5) Remplacé par le château de Vaux-le-Vicomte les mardis, les dimanches après-midi et les jours de fermeture exceptionnelle du château de Fontainebleau.

(6) Sauf cas de force majeure, dans ce cas un autre conférencier ou artiste sera désigné.

(7) Prix base cabine double catégorie C.

Passez un week-end original en croisière sur la Seine, le Rhône, le Rhin et la Gironde

À CHACUN SA CROISIÈRE...

Choisissez le thème de votre week-end, faites-vous plaisir avant tout !

LES ANNÉES 80

Fans nostalgiques des années 80 ? Remontez le temps et venez vibrer au son de vos rythmes préférés ! Boney M, Depeche Mode, Balavoine, les Rita Mitsouko, on s'en souvient tous, alors ressortez vos plus belles tenues et passez un week-end mémorable !

LES ANNÉES 90

Ambiance garantie ! Découvrez ou redécouvrez les succès français et les tubes internationaux des années 90. Dance, techno, rock grunge, rap mais aussi les tubes des inoubliables boys band rythmeront votre soirée.

LES ANNÉES TUBES

Capri c'est fini, Alexandrie, Mirza, Retiens la nuit, Les Champs-Élysées, Le temps des copains, Tombe la neige, Gigi l'Amoroso... Tout le monde les connaît, tout le monde les aime et les chante. Ces chansons qui résonnent encore dans tous les cœurs, et si vous veniez les fredonner avec nous ?



PROGRAMME DU WEEK-END

SAMEDI :

Embarquement à 15h à bord de notre bateau. Installation dans votre cabine. Nous larguons les amarres pour un week-end de fête !

DIMANCHE :

Après une nuit de fête, un copieux petit déjeuner buffet vous sera servi au restaurant. Départ entre 8h et 10h vers votre port d'attache. Vous pourrez profiter de temps libre ou participer aux jeux organisés au salon / bar et gagner votre apéritif avant de passer à table. Déjeuner en croisière sur vos rythmes préférés.

Moment de détente durant l'après-midi avant de rejoindre notre point d'escale final vers 16h.

Au départ de : Paris, Lyon, Arles, Strasbourg, Mulhouse et Bordeaux

Pour connaître les week-ends au départ de chaque ville, nous consulter.

Exemple de prix / pers.⁽¹⁾

4 ANCRES	5 ANCRES
240€	295€

Ces prix comprennent : la croisière à thème • le dîner et la soirée dansante • une nuit à bord • le petit déjeuner buffet • le déjeuner • l'animation à thème • les taxes portuaires • l'assurance assistance / rapatriement.

Ces prix ne comprennent pas : les boissons (uniquement payables à bord) • l'assurance annulation / bagages.

Une solution pour tous, interrogez-nous.

(1) Prix le plus bas sur l'ensemble des départs proposés, base cabine double catégorie C.



LE NORD DE L'EU



ROPE



LE RHIN et ses affluents

PAGE 116

L'ELBE, l'Oder, la Havel et la mer Baltique

PAGE 136

LE NORD DE L'EUROPE

La Hollande et la Belgique

Une croisière aux Pays-Bas au printemps permet de découvrir les magnifiques champs de tulipes, Amsterdam ville emblématique avec son cœur historique, Rotterdam parmi les plus grands ports au monde, ou encore les moulins à Volendam. Passage par la Belgique et Anvers, la belle flamande.

Le Rhin et ses affluents

Le Rhin, destination historique de CroisiEurope, reste aujourd'hui l'un des itinéraires phares de notre compagnie. C'est un fleuve international par excellence. Il prend sa source dans les Alpes et se jette 1350 km plus loin dans la mer du Nord.

La vallée du Rhin romantique offre une navigation aux paysages féeriques ponctués de nombreux châteaux, caractérisés par les vignobles et multiples villages pittoresques à apercevoir au fil de l'eau.

Qu'il s'agisse du Neckar enchanteur, du Rhin romantique, de la Moselle pittoresque, ou de la Sarre avec ses paysages préservés, votre croisière fluviale vous fera découvrir l'Europe.

MER DU NORD



VOS AVANTAGES CROISIEUROPE

- Croisière sur les plus beaux fleuves, canaux et lacs d'Europe du Nord : l'IJsselmeer, le Markermeer, le Rhin et ses affluents
- De nombreux sites classés au patrimoine mondial par l'UNESCO
- Un patrimoine historique, architectural et naturel exceptionnel

NOS BATEAUX

5 ANCRES

MS DOUCE FRANCE
MS GÉRARD SCHMITTER
MS LAFAYETTE
MS SYMPHONIE

4 ANCRES

MS BEETHOVEN
MS L'EUROPE
MS FRANCE
MS LA BOHÈME
MS LEONARDO DA VINCI
MS MODIGLIANI

MS MONA LISA
MS MONET
MS VICTOR HUGO



RESTAURANT (MS GÉRARD SCHMITTER)



CABINE (MS SYMPHONIE)



PARC FLORAL DU KEUKENHOF

CROISIÈRE - 5 JOURS / 4 NUITS • RÉF. ANV_PP / AAV_PP⁽³⁾

La Hollande, pays des tulipes

J1 | Anvers

Embarquement.
Présentation de l'équipage
et cocktail de bienvenue.

J2 | Anvers • Rotterdam ou environs⁽⁴⁾

Découverte de la vieille ville d'Anvers
avec l'équipe d'animation.
Après-midi en navigation vers Rotterdam⁽⁴⁾.
Soirée de gala.

J3 | Rotterdam ou environs⁽⁴⁾ • Amsterdam ou environs⁽⁴⁾

Excursion optionnelle
AUTHENTIQUE / EXPÉRIENCE :
le parc floral du Keukenhof⁽²⁾.
Navigation vers Amsterdam⁽⁴⁾.

J4 | Amsterdam ou environs⁽⁴⁾

Excursions optionnelles :
- AUTHENTIQUE : Amsterdam
- EXPÉRIENCE : Amsterdam à vélo
- AUTHENTIQUE / EXPÉRIENCE : Volendam
et Zaanse Schans
Soirée libre.

J5 | Amsterdam ou environs⁽⁴⁾

Débarquement.

Les temps forts

RÉF. ANV / AAV⁽³⁾

- 5 jours pour découvrir la Hollande et ses traditions

LES INCONTOURNABLES :

- Amsterdam⁽¹⁾, capitale à l'atmosphère unique
- Volendam⁽¹⁾, village au caractère authentique
- Zaanse Schans⁽¹⁾, ses moulins à vent et ses maisons traditionnelles

LE COUP DE CŒUR :

- Le parc du Keukenhof^(1,2), ses parfums enivrants et ses couleurs printanières

RÉF. AWA

- Navigation sur les canaux hollandais

LES INCONTOURNABLES :

- Amsterdam⁽¹⁾, surprenante sur les canaux ou à vélo à la découverte de ses lieux secrets et insolites
- Le parc du Keukenhof^(1,2), ses couleurs éclatantes et ses senteurs envoûtantes
- Gouda⁽¹⁾ et la visite du musée du fromage

LE COUP DE CŒUR :

- L'art de la faïence et de la porcelaine à Delft⁽¹⁾



TOUT INCLUS À BORD

CROISIÈRE - 5 JOURS / 4 NUITS • RÉF. AWA_PP

La Hollande authentique

J1 | Amsterdam ou environs⁽⁴⁾

Embarquement.
Présentation de l'équipage
et cocktail de bienvenue.
Soirée libre.

J2 | Amsterdam ou environs⁽⁴⁾ • Gouda

Excursions optionnelles :
- AUTHENTIQUE : Amsterdam
- EXPÉRIENCE : Amsterdam à vélo
Après-midi en navigation vers Gouda.

J3 | Gouda

Excursion optionnelle
AUTHENTIQUE / EXPÉRIENCE :
le parc floral du Keukenhof⁽²⁾.
Temps libre à Gouda.

OU

Excursion en option hors forfait :
visite du musée du fromage
à Gouda et dégustation.

J4 | Gouda • Rotterdam ou environs⁽⁴⁾

Matinée en navigation vers Rotterdam⁽⁴⁾.
Excursion optionnelle
AUTHENTIQUE / EXPÉRIENCE : Delft.
Soirée de gala.
Navigation de nuit vers Amsterdam⁽⁴⁾.

J5 | Amsterdam ou environs⁽⁴⁾

Débarquement.

RÉF. ANV / AAV

Départs 2026

Avril : 1^{er}⁽³⁾, 2⁽³⁾, 4⁽³⁾, 5, 6⁽³⁾, 6, 7⁽³⁾, 8⁽³⁾, 8⁽³⁾, 8, 9⁽³⁾, 10⁽³⁾, 10, 11, 12⁽³⁾, 12, 12, 13, 14⁽³⁾, 14, 16⁽³⁾, 16⁽³⁾, 16, 17⁽³⁾, 18⁽³⁾, 18, 20⁽³⁾, 20, 20, 21, 22, 24⁽³⁾, 24, 26⁽³⁾, 28, 30
Mai : 1^{er}⁽³⁾, 5

Exemple de prix / pers.⁽⁵⁾

4 ANCRES 5 ANCRES
745€ 875€

RÉF. AWA

Départs 2026

Avril : 5, 8, 9, 13, 17, 21, 25 • Mai : 4, 8, 12
Juillet : 22 • Octobre : 1^{er}, 5

Exemple de prix / pers.⁽⁵⁾

4 ANCRES
855€

FORFAIT EXCURSIONS

Réservez plusieurs excursions en même temps que votre croisière et bénéficiez de conditions préférentielles. Interrogez-nous.

Tarif groupe à partir de 20 personnes, nous consulter.
Ces prix comprennent : le forfait "séjour à bord" détaillé p.199.

Ces prix ne comprennent pas : les prestations non incluses dans le forfait "séjour à bord" détaillé p.199.



Une solution pour tous, interrogez-nous.



Acheminement possible depuis Bruxelles, nous consulter et plus de détails page 203.

(1) Excursions optionnelles.

(2) Uniquement sur réservation avant le départ. Le parc floral du Keukenhof est ouvert du 19 mars au 10 mai 2026. Sous réserve de modification des dates d'ouverture par le parc floral du Keukenhof.

(3) Croisière sens inverse.

(4) Les ports d'Amsterdam et de Rotterdam peuvent décider inopinément de modifier les lieux d'amarrage des bateaux de croisières. En cas de modification, une alternative sera mise en place au plus près possible des villes d'Amsterdam et de Rotterdam.

(5) Prix le plus bas par personne sur l'ensemble des départs proposés, base cabine double catégorie C.



MOULINS DE KINDERDIJK

CROISIÈRE - 6 JOURS / 5 NUITS • RÉF. AIJ_PP

Croisière sur l'IJsselmeer, la perle de la Hollande

J1 | Amsterdam ou environs⁽³⁾

Embarquement.
Présentation de l'équipage
et cocktail de bienvenue.
Soirée libre.

J2 | Amsterdam ou environs⁽³⁾ • Lemmer

Excursions optionnelles:
- AUTHENTIQUE: Amsterdam
- EXPÉRIENCE: Amsterdam à vélo
Après-midi en navigation vers Lemmer.

J3 | Lemmer • Enkhuizen

Excursion optionnelle
AUTHENTIQUE/EXPÉRIENCE: Giethoorn
et promenade en bateau sur les canaux.
Navigation sur l'IJsselmeer vers Enkhuizen.
Temps libre à Enkhuizen.

J4 | Enkhuizen • Hoorn

Matinée en navigation sur le Markermeer
vers Hoorn.
Excursions optionnelles:
- AUTHENTIQUE: Alkmaar
et le musée des fromages
- EXPÉRIENCE: balade à vélo sur les polders

J5 | Hoorn • Amsterdam ou environs⁽³⁾

Navigation vers Amsterdam⁽³⁾.
Excursion optionnelle
AUTHENTIQUE/EXPÉRIENCE:
le parc floral du Keukenhof⁽²⁾.
Soirée de gala.

J6 | Amsterdam ou environs⁽³⁾

Débarquement.

CROISIÈRE - 6 JOURS / 5 NUITS • RÉF. ARO_PP

Petits bijoux des Pays-Bas Découvrez des trésors cachés au charme unique

J1 | Amsterdam ou environs⁽³⁾

Embarquement.
Présentation de l'équipage
et cocktail de bienvenue.
Soirée libre.

J2 | Amsterdam ou environs⁽³⁾ • Hoorn

Matinée en navigation sur le Markermeer
vers Hoorn.
Excursion incluse: Edam et Volendam.
Soirée libre à Hoorn.

J3 | Gouda • Rotterdam ou environs⁽³⁾

Matinée en navigation vers Gouda.
Dégustation à bord des fameux "poffertjes".
Excursion incluse: Gouda.
Navigation vers Rotterdam⁽³⁾.

J4 | Rotterdam ou environs⁽³⁾

Excursions incluses:
- les moulins de Kinderdijk
- La Haye et visite audioguidée de la Mauritshuis
Soirée de gala.
Navigation de nuit vers Amsterdam.

J5 | Amsterdam ou environs⁽³⁾

Excursions incluses:
- Amsterdam en tramway et le quartier Jordaan
- visite audioguidée du Rijksmuseum
Soirée libre.

J6 | Amsterdam ou environs⁽³⁾

Débarquement.

Les temps forts

RÉF. AIJ

- Navigation sur l'IJsselmeer, le plus grand lac des Pays-Bas ou sur les canaux hollandais

LES INCONTOURNABLES:

- Amsterdam⁽¹⁾, surprenante sur les canaux ou à vélo
- Les villages typiques⁽¹⁾ de pêcheurs

LE COUP DE CŒUR:

- Giethoorn⁽¹⁾, charmante cité lacustre

RÉF. ARO

- Navigation sur le Markermeer et sur les canaux hollandais
- L'âge d'Or hollandais à travers ses grands peintres, ses musées et ses villages pittoresques, témoins d'un passé glorieux

TOUTES LES EXCURSIONS INCLUSES

LES INCONTOURNABLES:

- Edam et Volendam, villages authentiques au bord de l'IJsselmeer
- Les moulins de Kinderdijk, une parfaite illustration de la maîtrise de l'eau dans un paysage unique
- Le Rijksmuseum, une promenade historique et artistique à travers le Siècle d'Or

LE COUP DE CŒUR:

- Amsterdam en tramway et le pittoresque quartier Jordaan, l'un des quartiers les plus connus de Hollande

TOUT INCLUS À BORD

RÉF. AIJ

Départs 2026

Avril: 3, 12 • Mai: 9, 30 • Juin: 20 • Juillet: 11
Août: 18, 22 • Septembre: 12, 17 • Octobre: 8

Exemple de prix/pers. ⁽⁴⁾	4 ANCRÉS	5 ANCRÉS
	995€	1185€

FORFAIT EXCURSIONS

Réservez plusieurs excursions en même temps que votre croisière et bénéficiez de conditions préférentielles. Interrogez-nous.

RÉF. ARO

Départs 2026

Avril: 29 • Mai: 16 • Juillet: 17
Septembre: 26

Exemple de prix/pers. ⁽⁴⁾	4 ANCRÉS
	1555€

Tarif groupe à partir de 20 personnes, nous consulter.
Ces prix comprennent: le forfait "séjour à bord" détaillé p.199. RÉF. ARO: les excursions mentionnées au programme.

Ces prix ne comprennent pas: les prestations non incluses dans le forfait "séjour à bord" détaillé p.199.

Une solution pour tous, interrogez-nous.

Acheminement possible depuis Bruxelles, nous consulter et plus de détails page 203.

(1) Excursions optionnelles.

(2) Uniquement sur réservation avant le départ. Le parc floral du Keukenhof est ouvert du 19 mars au 10 mai 2026. Sous réserve de modification des dates d'ouverture par le parc floral du Keukenhof. En dehors des dates d'ouvertures, excursion optionnelle à Volendam et Zaanse Schans.

(3) Les ports d'Amsterdam et de Rotterdam peuvent décider inopinément de modifier les lieux d'amarrage des bateaux de croisières. En cas de modification, une alternative sera mise en place au plus près possible des villes d'Amsterdam et de Rotterdam.

(4) Prix le plus bas par personne sur l'ensemble des départs proposés, base cabine double catégorie C.



AMSTERDAM

CROISIÈRE - 6 JOURS / 5 NUITS • RÉF. HSA_PP

La vallée du Rhin romantique et la Hollande

J1 | Strasbourg

Embarquement.
Présentation de l'équipage et cocktail de bienvenue.
Navigation vers Mannheim.

J2 | Mannheim • Nierstein • Rüdesheim

Excursion optionnelle
AUTHENTIQUE/EXPÉRIENCE: Heidelberg.
Navigation vers Rüdesheim.
Excursions optionnelles:
- AUTHENTIQUE: tour en petit train, dégustation
de vins et visite du musée de la musique
mécanique à Rüdesheim
- EXPÉRIENCE: randonnée dans le vignoble
de Rüdesheim

Soirée libre dans la "Drosselgasse", charmante
ruelle aux nombreuses guinguettes.

J3 | Rüdesheim • Cologne

Matinée en navigation vers Cologne
sur le Rhin romantique; la plus belle partie
du Rhin située entre Rüdesheim et Coblenze.
Découverte de Cologne avec l'équipe d'animation.
Navigation vers Amsterdam.
Soirée de gala.

J4 | Amsterdam ou environs⁽³⁾

Journée en navigation vers Amsterdam.
Soirée libre.

J5 | Amsterdam ou environs⁽³⁾

Excursions optionnelles:
- AUTHENTIQUE: Amsterdam
- EXPÉRIENCE: Amsterdam à vélo
- AUTHENTIQUE/EXPÉRIENCE: le parc floral
du Keukenhof⁽²⁾
Soirée libre.

J6 | Amsterdam ou environs⁽³⁾

Débarquement.

Les temps forts

- Navigation sur la plus belle partie
du Rhin romantique, passage devant
le célèbre rocher de la Lorelei
- Le Rhin dévoile son histoire
de Strasbourg à Amsterdam

LES INCONTOURNABLES:

- Rüdesheim⁽¹⁾, au rythme
de la musique mécanique
- Amsterdam⁽¹⁾ et son architecture,
sur les canaux ou à vélo
- Le parc du Keukenhof^(1,2), ses parfums
enivrants et ses couleurs printanières

LE COUP DE CŒUR:

- Heidelberg⁽¹⁾, ville du romantisme
et son château

TOUT INCLUS À BORD

RÉF. HSA

Départs 2026

Mars: 1^{er}, 27, 28, 29, 30, 31 • Avril: 1^{er}, 2, 3, 5, 27

Exemple de prix/pers. ⁽⁴⁾	4 ANCRÉS	5 ANCRÉS
	915€	1085€

RÉF. AST

Départs 2026

Avril: 6, 22, 24, 24, 25, 28 • Mai: 2, 2, 4, 25

Juin: 19 • Août: 24 • Septembre: 19

Octobre: 9, 23, 29

Exemple de prix/pers. ⁽⁴⁾	4 ANCRÉS	5 ANCRÉS
	1070€	1275€

FORFAIT EXCURSIONS

Réservez plusieurs excursions en même temps
que votre croisière et bénéficiez de conditions
préférentielles. Interrogez-nous.

Tarif groupe à partir de 20 personnes, nous consulter.
Ces prix comprennent: le forfait "séjour à bord" détaillé
p.199.

Ces prix ne comprennent pas: les prestations non
incluses dans le forfait "séjour à bord" détaillé p.199.

Une solution pour tous, interrogez-nous.

**Acheminement possible
depuis Bruxelles, nous consulter
et plus de détails page 203.**

CROISIÈRE - 7 JOURS / 6 NUITS • RÉF. AST_PP

La Hollande et la vallée du Rhin romantique

J1 | Amsterdam ou environs⁽³⁾

Embarquement.
Présentation de l'équipage et cocktail de bienvenue.
Soirée libre.

J2 | Amsterdam ou environs⁽³⁾

Excursions optionnelles:
- AUTHENTIQUE: Amsterdam
- EXPÉRIENCE: Amsterdam à vélo
- AUTHENTIQUE/EXPÉRIENCE: le parc floral
du Keukenhof⁽²⁾
Navigation de nuit vers Nimègue.

J3 | Nimègue • Krefeld

Excursion optionnelle
AUTHENTIQUE/EXPÉRIENCE: le musée
de plein air d'Arnhem.
Après-midi en navigation vers Krefeld.

J4 | Krefeld • Cologne

Matinée en navigation vers Cologne.
Excursion optionnelle
AUTHENTIQUE/EXPÉRIENCE: Cologne.
Navigation vers Rüdesheim.

J5 | Rüdesheim

Matinée en navigation sur le Rhin romantique;
la plus belle partie du Rhin située
entre Coblenze et Rüdesheim.

Excursions optionnelles:
- AUTHENTIQUE: petit train, dégustation
de vins et musée de la musique mécanique
à Rüdesheim
- EXPÉRIENCE: randonnée dans le vignoble
de Rüdesheim

Soirée libre dans la "Drosselgasse", charmante
ruelle aux nombreuses guinguettes.
Navigation de nuit vers Mannheim.

J6 | Rüdesheim • Mannheim

Matinée en navigation sur le Rhin
vers Mannheim.

Excursion optionnelle
AUTHENTIQUE/EXPÉRIENCE: Heidelberg.
Navigation de nuit vers Strasbourg.
Soirée de gala.

J7 | Strasbourg

Débarquement.



ZAANSE SCHANS

CROISIÈRE - 6 JOURS / 5 NUITS • RÉF. ABR / BAM⁽³⁾

Itinéraire inédit des Pays-Bas à la Belgique

J1 | Bruxelles • Amsterdam ou environs⁽⁴⁾

Transfert⁽²⁾ en autocar vers Amsterdam.
Embarquement.
Présentation de l'équipage et cocktail de bienvenue.
Soirée libre.

J2 | Amsterdam ou environs⁽⁴⁾

Excursion optionnelle: Amsterdam.
Après-midi libre à Amsterdam.
OU
Volendam et Zaanse Schans
Soirée libre à Amsterdam⁽⁴⁾.

J3 | Amsterdam ou environs⁽⁴⁾ Rotterdam ou environs⁽⁴⁾

Excursion optionnelle: La Haye insolite et ses cours intérieures.
Navigation vers Rotterdam⁽⁴⁾.

J4 | Rotterdam ou environs⁽⁴⁾ • Anvers

Journée en navigation vers Anvers.
Soirée libre à Anvers.
OU
Découverte de la vieille ville d'Anvers avec l'équipe d'animation.

J5 | Anvers • Bruxelles

Matinée en navigation vers Bruxelles.
Excursion optionnelle: Bruxelles et visite d'une chocolaterie.
Soirée de gala.

J6 | Bruxelles

Débarquement.

Les temps forts

- Itinéraire inédit: des trésors hollandais à Bruxelles, capitale aux contrastes saisissants

LES INCONTOURNABLES:

- Amsterdam⁽¹⁾, surprenante à la découverte de ses lieux secrets et insolites
- Volendam⁽¹⁾, ancien village de pêcheurs au bord de l'IJsselmeer et Zaanse Schans⁽¹⁾, village pittoresque
- La Haye⁽¹⁾, cité royale

LE COUP DE CŒUR:

- Tout l'univers du chocolat belge à Bruxelles⁽¹⁾



TOUT INCLUS À BORD

Départs 2026

Avril : 26⁽³⁾ • Mai : 14, 25⁽³⁾ • Juin : 4, 15⁽³⁾, 25

Juillet : 6⁽³⁾, 16, 27⁽³⁾ • Août : 6, 17⁽³⁾, 27

Septembre : 7⁽³⁾, 22 • Octobre : 3⁽³⁾, 13, 24⁽³⁾

Exemple
de prix / pers.⁽⁵⁾

5 ANCRÉS

1335€



FORFAIT EXCURSIONS

Réservez plusieurs excursions en même temps que votre croisière et bénéficiez de conditions préférentielles. Interrogez-nous.

Tarif groupe à partir de 20 personnes, nous consulter.

Ce prix comprend: le forfait "séjour à bord" détaillé p.199 • le transfert⁽²⁾ Bruxelles / Amsterdam du J1.

Ce prix ne comprend pas: les prestations non incluses dans le forfait "séjour à bord" détaillé p.199.

Une solution pour tous, interrogez-nous.

Acheminement possible depuis Bruxelles, nous consulter et plus de détails page 203.



MS LAFAYETTE, ANVERS



BRUGES

CROISIÈRE - 7 JOURS / 6 NUITS • RÉF. BVB_PP

Les joyaux du Nord de l'Europe entre la Belgique et les Pays-Bas

J1 | Bruxelles

Embarquement.
Présentation de l'équipage et cocktail de bienvenue.

J2 | Bruxelles • Anvers

Excursions optionnelles:
- AUTHENTIQUE : Bruxelles, les incontournables
- EXPÉRIENCE : Bruxelles, capitale de la BD
Navigation vers Anvers.

J3 | Anvers • Gand

Excursions optionnelles:
- AUTHENTIQUE : Anvers, le château Het Steen et le cœur historique
- EXPÉRIENCE : Anvers, le musée Red Star Line et la salle Nottebohm
Après-midi en navigation vers Gand.

J4 | Gand

Excursions optionnelles
AUTHENTIQUE / EXPÉRIENCE :
- le matin : Gand
- l'après-midi : Bruges

J5 | Gand • Veere

Matinée en navigation sur le canal Gand-Terneuzen vers Veere.
Après-midi libre ou excursion optionnelle AUTHENTIQUE / EXPÉRIENCE : le plan Delta.
Navigation de nuit vers Dordrecht.

J6 | Dordrecht

Navigation vers Dordrecht.
Excursion optionnelle AUTHENTIQUE / EXPÉRIENCE : les moulins de Kinderdijk.
Après-midi et nuit en navigation vers Bruxelles.
Soirée de gala.

J7 | Bruxelles

Débarquement.



GAND

Les temps forts

- Navigation sur les canaux belges et hollandais, un itinéraire inédit au cœur de l'Europe, de la capitale belge aux moulins hollandais

LES INCONTOURNABLES :

- Bruxelles⁽¹⁾, une ville où l'architecture emblématique se marie à l'art de la bande dessinée
- Gand⁽¹⁾, une ville à taille humaine, véritable cocktail culturel
- Bruges⁽¹⁾ chef-d'œuvre d'art et d'architecture flamands qui lui vaut l'appellation "Venise du Nord"
- Le plan Delta⁽¹⁾, le plus grand barrage anti-tempête au monde
- Les moulins à vent magnifiquement préservés du village historique de Kinderdijk⁽¹⁾

LE COUP DE CŒUR :

- Anvers⁽¹⁾, le musée historique Red Star Line et la salle Nottebohm, un trésor inestimable

 TOUT INCLUS À BORD

Départs 2026

Mai : 19 • Juin : 9, 30 • Juillet : 21 • Août : 11
Septembre : 19, 27 • Octobre : 18

Exemple de prix/pers.⁽²⁾ **5 ANCRÉS**
1415€

FORFAIT EXCURSIONS

Réservez plusieurs excursions en même temps que votre croisière et bénéficiez de conditions préférentielles. Interrogez-nous.

Tarif groupe à partir de 20 personnes, nous consulter.
Ce prix comprend : le forfait "séjour à bord" détaillé p.199.

Ce prix ne comprend pas : les prestations non incluses dans le forfait "séjour à bord" détaillé p.199.

 Une solution pour tous, interrogez-nous.

(1) Excursions optionnelles.

(2) Prix le plus bas par personne sur l'ensemble des départs proposés, base cabine double catégorie C.



AMSTERDAM

CROISIÈRE - 8 JOURS / 7 NUITS • RÉF. ABE_PP / BEA_PP⁽⁶⁾

D'Amsterdam à Bâle: les trésors d'un fleuve mythique, le Rhin

J1 | Amsterdam ou environs⁽⁷⁾

Embarquement.
Présentation de l'équipage
et cocktail de bienvenue.
Soirée libre.

J2 | Amsterdam ou environs⁽⁷⁾

Excursions optionnelles:
- AUTHENTIQUE: Amsterdam
- EXPÉRIENCE: Amsterdam à vélo
- AUTHENTIQUE/EXPÉRIENCE: le parc floral
du Keukenhof⁽²⁾
Navigation de nuit vers Nimègue.

J3 | Nimègue • Xanten • Düsseldorf

Excursion optionnelle
AUTHENTIQUE/EXPÉRIENCE: le musée
de plein air d'Arnhem.
Retour à bord à Xanten.
Après-midi en navigation vers Düsseldorf.
Arrivée en soirée.
Soirée animée à bord.
Navigation vers Cologne.

J4 | Cologne • Coblenche

Excursion optionnelle
AUTHENTIQUE/EXPÉRIENCE: Cologne.

Après-midi en navigation vers Coblenche.
Balade vers le "Deutsches Eck" avec l'équipe
d'animation.

J5 | Coblenche • Mayence

Navigation vers Mayence sur le Rhin romantique.
Excursion optionnelle
AUTHENTIQUE/EXPÉRIENCE:
Mayence et le musée Gutenberg⁽³⁾.
Navigation de nuit vers Strasbourg.

J6 | Strasbourg • Vieux-Brisach

Matinée en navigation vers Strasbourg.
Excursion optionnelle
AUTHENTIQUE/EXPÉRIENCE: Strasbourg
en bateau-mouche⁽⁵⁾ et sa cathédrale.
Navigation vers Vieux-Brisach.
Soirée de gala.

J7 | Vieux-Brisach • Bâle

Temps libre à Vieux-Brisach⁽⁹⁾.
Excursion optionnelle
AUTHENTIQUE/EXPÉRIENCE: Colmar
et le musée Unterlinden⁽⁴⁾.
Navigation vers Bâle.

J8 | Bâle

Débarquement.



STRASBOURG, PONTS COUVERTS

Les temps forts

- De la Hollande jusqu'à la région des trois pays, découvrez ce mélange singulier de nature et de culture

LES INCONTOURNABLES:

- Amsterdam⁽¹⁾, capitale à l'atmosphère unique
- Le parc du Keukenhof^(1,2), ses parfums enivrants et ses couleurs printanières
- Colmar et le musée Unterlinden^(1,4)

LE COUP DE CŒUR:

- Strasbourg⁽¹⁾, capitale européenne au patrimoine architectural d'exception

 TOUT INCLUS À BORD

Départs 2026

Avril: 10, 17⁽⁶⁾, 24 • Mai: 1⁽⁶⁾, 8, 15⁽⁶⁾, 22, 29⁽⁶⁾
Juin: 5, 12⁽⁶⁾, 19, 26⁽⁶⁾ • Juillet: 3, 10⁽⁶⁾, 17, 24⁽⁶⁾, 31
Août: 7⁽⁶⁾, 14, 21⁽⁶⁾, 28 • Septembre: 4⁽⁶⁾, 11, 18⁽⁶⁾, 25
Octobre: 2⁽⁶⁾, 9, 16⁽⁶⁾

Exemple de prix/pers.⁽⁸⁾ **5 ANCRES**
1655€

FORFAIT EXCURSIONS

Réservez plusieurs excursions en même temps que votre croisière et bénéficiez de conditions préférentielles. Interrogez-nous.

Tarif groupe à partir de 20 personnes, nous consulter.
Ce prix comprend: le forfait "séjour à bord" détaillé p.199.

Ce prix ne comprend pas: les prestations non incluses dans le forfait "séjour à bord" détaillé p.199.

 Une solution pour tous, interrogez-nous.

 **Acheminement possible depuis Bruxelles, nous consulter et plus de détails page 203.**

(1) Excursions optionnelles.

(2) Uniquement sur réservation avant le départ. Le parc floral du Keukenhof est ouvert du 19 mars au 10 mai 2026. Sous réserve de modification des dates d'ouverture par le parc floral du Keukenhof. En dehors des dates d'ouverture du parc, excursion optionnelle à Haarlem.

(3) Le musée Gutenberg est fermé les lundis.

(4) Le musée Unterlinden est fermé le mardi et sera remplacé par une visite du musée Hansi.

(5) Sous réserve de disponibilité et uniquement sur pré-réservation avant le départ.

(6) Croisière sens inverse. Itinéraire et forfaits excursions différents.

(7) Le port d'Amsterdam peut décider inopinément de modifier les lieux d'amarrage des bateaux de croisières. En cas de modification, une alternative sera mise en place au plus près possible de la ville d'Amsterdam.

(8) Prix le plus bas par personne sur l'ensemble des départs proposés, base cabine double catégorie C.

(9) Possibilité de transfert: 25€/pers., réservation et règlement à bord. Le transfert est uniquement proposé lorsque le bateau n'est pas amarré à proximité de Vieux-Brisach.



MS LAFAYETTE, DEUTSCHES ECK

CROISIÈRE - 5 JOURS / 4 NUITS • RÉF. SEH_PP

La majestueuse vallée du Rhin romantique et le rocher légendaire de la Lorelei

J1 | Strasbourg

Embarquement.
Présentation de l'équipage
et cocktail de bienvenue.
Navigation de nuit vers Coblenche.

J2 | Coblenche

Journée en navigation vers Coblenche
sur la plus belle partie du Rhin romantique.
Découverte de Coblenche avec l'équipe
d'animation.
Soirée libre à Coblenche.

J3 | Coblenche • La vallée du Rhin romantique Rüdesheim

Matinée en navigation sur le Rhin romantique
vers Rüdesheim.

Excursions optionnelles:

- AUTHENTIQUE: tour en petit train, dégustation de vins et visite du musée de la musique mécanique à Rüdesheim
- EXPÉRIENCE: randonnée dans le vignoble de Rüdesheim

Soirée libre dans la "Drosselgasse", charmante ruelle aux nombreuses guinguettes.

J4 | Rüdesheim • Mannheim

Matinée en navigation vers Mannheim.
Excursion optionnelle
AUTHENTIQUE/EXPÉRIENCE: Heidelberg.
Soirée de gala.
Navigation de nuit vers Strasbourg.

J5 | Strasbourg

Débarquement.

Les temps forts

- Itinéraire incontournable dans la vallée du Rhin

LES INCONTOURNABLES:

- Rüdesheim⁽¹⁾ et le musée de la musique mécanique
- Randonnée dans le vignoble de Rüdesheim⁽¹⁾
- Heidelberg⁽¹⁾ et son château dominant le Neckar

LE COUP DE CŒUR:

- Navigation jusqu'à Coblenche, sur la plus belle partie du Rhin romantique



TOUT INCLUS À BORD

Départs 2025

Novembre: 1^{er}, 2, 5, 19, 23

Départs 2026

Mars: 6, 13, 23, 24, 26, 28, 29, 30

Avril: 1^{er}, 28, 30 • Mai: 2, 6, 10, 16, 16, 20, 24

Juin: 1^{er}, 4, 5, 6, 8, 9, 10, 12, 13, 21

Juillet: 6, 7, 11, 15, 16, 20, 23, 24, 27, 31

Août: 3, 6, 8, 11, 15, 18, 22, 26, 30, 31

Septembre: 1^{er}, 5, 9, 13, 21, 25, 25, 27, 29

Octobre: 1^{er}, 3, 5, 6, 7, 8, 11, 12, 15, 17, 19, 21, 22, 22, 25, 26 • Novembre: 4, 8, 11, 15

Exemple de prix/pers.⁽²⁾

4 ANCRES 775€
5 ANCRES 945€

FORFAIT EXCURSIONS

Réservez plusieurs excursions en même temps que votre croisière et bénéficiez de conditions préférentielles. Interrogez-nous.

Tarif groupe à partir de 20 personnes, nous consulter.
Ces prix comprennent: le forfait "séjour à bord" détaillé p.199.

Ces prix ne comprennent pas: les prestations non incluses dans le forfait "séjour à bord" détaillé p.199.

Une solution pour tous, interrogez-nous.

Acheminement possible depuis Bruxelles, nous consulter et plus de détails page 203



CROISIÈRE FAMILLE
OFFRE SPÉCIALE EN JUILLET/AOÛT
RÉF. SEH_FAMPP

AVEC UNE EXCURSION INÉDITE À

EUROPA PARK **RULANTICA**
Le plus grand parc d'attractions

- 1 journée au parc d'attractions (au choix entre Europa-Park ou Rulantica)
- Transfert aller/retour de Strasbourg inclus

Prix de l'excursion (en option - hors forfait)
Enfant jusqu'à 9 ans: 89€ • Adulte: 99€

(1) Excursions optionnelles.

(2) Prix le plus bas sur l'ensemble des départs proposés, base cabine double catégorie C.

Selon la disponibilité des embarcadères, l'escale de Rüdesheim peut être précédée d'une escale à Bingen; le déroulé des excursions peut être modifié.

L'abus d'alcool est dangereux pour la santé, à consommer avec modération.



HEIDELBERG, PONT KARL-THEODOR



COCHEM, CHÂTEAU REICHSBURG

CROISIÈRE - 5 JOURS / 4 NUITS • RÉF. SCM / SCM_PP / CMS⁽³⁾ / CMS_PP⁽³⁾

2 FLEUVES: la vallée du Rhin romantique et la magie de la Moselle

J1 | Strasbourg

Embarquement.
Présentation de l'équipage
et cocktail de bienvenue.
Navigation de nuit vers Mayence.

J2 | Mayence • Rüdesheim • Boppard

Excursion optionnelle
AUTHENTIQUE/EXPÉRIENCE: Mayence
et le musée Gutenberg⁽¹⁻⁴⁾.
Navigation vers Rüdesheim.
Temps libre à Rüdesheim.
OU
Excursion optionnelle
AUTHENTIQUE/EXPÉRIENCE: tour en petit train,
dégustation de vins et visite du musée
de la musique mécanique à Rüdesheim.
Navigation vers Boppard dans
la vallée du Rhin romantique.
Découverte libre de Boppard.

J3 | Boppard • Coblenz • Alken

Navigation vers Coblenz.
Découverte libre de Coblenz.
Navigation vers Alken.
Excursion optionnelle
AUTHENTIQUE/EXPÉRIENCE:
le château de Thurant.

J4 | Alken • Cochem

Matinée en navigation vers Cochem
sur la Moselle.
Excursions optionnelles:
- AUTHENTIQUE: Cochem
- EXPÉRIENCE: randonnée panoramique
autour de Cochem
Soirée de gala.

J5 | Cochem • Strasbourg

Débarquement.
Temps libre à Cochem.
Déjeuner⁽²⁾ à bord (ou au restaurant).
Transfert⁽²⁾ en autocar vers Strasbourg.



RÜDESHEIM, MUSÉE DE LA MUSIQUE MÉCANIQUE

Les temps forts

- 2 fleuves légendaires:
entre falaises abruptes, vignobles
et châteaux romantiques

LES INCONTOURNABLES:

- Mayence et le musée Gutenberg⁽¹⁻⁴⁾
- Rüdesheim⁽¹⁾, au rythme de la musique
mécanique
- Les villages authentiques des bords
du Rhin et de la Moselle: Boppard
et Cochem⁽¹⁾

LE COUP DE CŒUR:

- Le château de Thurant⁽¹⁾, l'un des plus
anciens châteaux du pays mosellan

 TOUT INCLUS À BORD

Départs 2026

Mai: 8, 12⁽³⁾, 28 • Juin: 1^{er}⁽³⁾, 25, 29⁽³⁾

Juillet: 15, 19⁽³⁾ • Août: 10, 14⁽³⁾

Septembre: 9, 13, 13⁽³⁾, 17⁽³⁾, 23, 27⁽³⁾, 29

Octobre: 3⁽³⁾, 9, 13⁽³⁾

Exemple de prix/pers. ⁽⁵⁾	4 ANCRÉS	
	Avec transfert ⁽²⁾	Port/port
	1019€	985€

FORFAIT EXCURSIONS

Réservez plusieurs excursions en même temps
que votre croisière et bénéficiez de conditions
préférentielles. Interrogez-nous.

Tarif groupe à partir de 20 personnes, nous consulter.
Ces prix comprennent: le forfait "séjour à bord"
détaillé p.199 • le déjeuner⁽²⁾ du J5 • le transfert⁽²⁾ en
autocar de Cochem à Strasbourg.

Ces prix ne comprennent pas: les prestations non
incluses dans le forfait "séjour à bord" détaillé p.199.

 Une solution pour tous, interrogez-nous.

 **Acheminement possible
depuis Bruxelles, nous consulter
et plus de détails page 203.**

(1) Excursions optionnelles.

(2) Formule avec autocar. RÉF. SCM: transfert Cochem/Strasbourg
J5 - RÉF. CMS: transfert Strasbourg/Cochem J1. Nos transferts sont
garantis pour un minimum de 20 personnes.

(3) Croisière sens inverse.

(4) Le musée Gutenberg est fermé les lundis.

(5) Prix le plus bas par personne sur l'ensemble des départs proposés,
base cabine double catégorie C.

Selon la disponibilité des embarcadères, l'escalade de Rüdesheim
peut être précédée d'une escalade à Bingen; le déroulé des excursions
peut être modifié.

L'abus d'alcool est dangereux pour la santé, à consommer avec modération.



HEIDELBERG

CROISIÈRE - 7 JOURS / 6 NUITS • RÉF. SFS_PP

3 FLEUVES: le Rhin, la Moselle et le Main

J1 | Strasbourg

Embarquement.

Présentation de l'équipage et cocktail de bienvenue.

J2 | Strasbourg • Francfort

Navigation jusqu'à Francfort.

Excursions optionnelles:

- AUTHENTIQUE: Francfort
- EXPÉRIENCE: tour panoramique de Francfort et montée à la Main Tower

J3 | Francfort • Cochem

Matinée en navigation vers Cochem dans la vallée de la Moselle.

Excursions optionnelles:

- AUTHENTIQUE: le château de Cochem
- EXPÉRIENCE: randonnée panoramique autour de Cochem

J4 | Cochem • Coblenz

Navigation vers Coblenz sur la Moselle.

Découverte de Coblenz avec l'équipe d'animation.

J5 | Coblenz • Rüdesheim

Matinée en navigation vers Rüdesheim.

Excursions optionnelles:

- AUTHENTIQUE: tour en petit train, dégustation de vins et visite du musée de la musique mécanique à Rüdesheim
- EXPÉRIENCE: randonnée dans le vignoble de Rüdesheim

J6 | Rüdesheim • Mannheim

Matinée en navigation vers Mannheim.

Excursion optionnelle

AUTHENTIQUE/EXPÉRIENCE: Heidelberg.

Soirée de gala.

Navigation de nuit vers Strasbourg.

J7 | Strasbourg

Débarquement.

Les temps forts

- L'alliance de 3 fleuves: le Rhin, la Moselle et le Main

LES INCONTOURNABLES:

- Le château impérial de Cochem⁽¹⁾
- Coblenz et le Deutsches Eck au confluent du Rhin et de la Moselle
- Heidelberg⁽¹⁾ et son château

LE COUP DE CŒUR:

- Francfort⁽¹⁾, la Main Tower et sa plateforme panoramique



TOUT INCLUS À BORD

Départs 2026

Mai: 18, 31 • Juin: 21, 25 • Juillet: 9, 10, 27, 28
Août: 12, 19, 25, 26, 30 • Septembre: 3, 4, 17, 21
Octobre: 1^{er}, 15, 16

Exemple
de prix/pers.⁽²⁾

4 ANCRES **5 ANCRES**
1355€ **1449€**



FORAÎT EXCURSIONS

Réservez plusieurs excursions en même temps que votre croisière et bénéficiez de conditions préférentielles. Interrogez-nous.

Tarif groupe à partir de 20 personnes, nous consulter.
Ces prix comprennent: le forfait "séjour à bord" détaillé p. 199.

Ces prix ne comprennent pas: les prestations non incluses dans le forfait "séjour à bord" détaillé p. 199.

Une solution pour tous, interrogez-nous.



Acheminement possible depuis Bruxelles, nous consulter et plus de détails page 203.

(1) Excursions optionnelles.

(2) Prix le plus bas par personne sur l'ensemble des départs proposés, base cabine double catégorie C.

Selon la disponibilité des embarcadères, l'escale de Rüdesheim peut être précédée d'une escale à Bingen; le déroulé des excursions peut être modifié.

L'abus d'alcool est dangereux pour la santé, à consommer avec modération.



VALLÉE DU RHIN



VALLÉE DE LA MOSELLE

CROISIÈRE - 7 JOURS / 6 NUITS • RÉF. SBR / SBR_PP / RSB⁽⁵⁾ / RSB_PP⁽⁵⁾

4 FLEUVES: les vallées du Neckar, du Rhin romantique, de la Moselle et de la Sarre

J1 | Strasbourg

Embarquement.
Présentation de l'équipage
et cocktail de bienvenue.
Navigation de nuit vers Mannheim.

J2 | Mannheim • Heidelberg⁽³⁾ • Rüdesheim

Matinée en navigation vers Heidelberg.
Excursion optionnelle: Heidelberg.
Après-midi en navigation vers Rüdesheim
sur le Neckar et le Rhin.
Soirée libre dans la "Drosselgasse", charmante
ruelle aux nombreuses guinguettes.

J3 | Rüdesheim • Cochem

Excursion optionnelle: tour en petit train,
dégustation de vins et visite du musée
de la musique mécanique à Rüdesheim.
Après-midi en navigation vers Cochem
dans la très belle vallée du Rhin romantique
puis sur la Moselle.

J4 | Cochem • Trèves

Excursion optionnelle: le château de Cochem.
Après-midi en navigation vers Trèves
sur la Moselle.

J5 | Trèves • Sarrebourg • Remich

Excursion optionnelle: Trèves.
Après-midi en navigation vers Remich
(Luxembourg) sur la Sarre et la Moselle.

J6 | Luxembourg⁽⁶⁾

Excursions optionnelles:
- visite des caves à vins souterraines⁽²⁾
de Remich et dégustation de vin
- Luxembourg ville
Soirée de gala.

J7 | Luxembourg⁽⁶⁾ • Strasbourg

Débarquement.
Transfert⁽⁴⁾ en autocar vers Strasbourg.

Les temps forts

- La magie de quatre fleuves: le Neckar enchanteur, le Rhin romantique, la Moselle pittoresque et la Sarre avec ses paysages préservés

LES INCONTOURNABLES:

- Heidelberg⁽¹⁾, visage du romantisme allemand
- Le château impérial de Cochem⁽¹⁾
- Trèves⁽¹⁾ et ses vestiges romains
- Les caves à vins souterraines⁽¹⁾⁽²⁾ de Remich datant du début du XX^e siècle

LE COUP DE CŒUR:

- Luxembourg⁽¹⁾, la capitale du Grand-Duché

 TOUT INCLUS À BORD

Départs 2026

Mai: 1^{er}, 7⁽⁵⁾, 29⁽⁵⁾ • Juin: 22⁽⁵⁾ • Juillet: 6⁽⁵⁾, 12, 18⁽⁵⁾
Août: 1^{er}, 7, 13⁽⁵⁾, 27⁽⁵⁾ • Septembre: 8⁽⁵⁾, 30⁽⁵⁾
Octobre: 6, 12⁽⁵⁾, 26⁽⁵⁾

Exemple de prix / pers. ⁽⁷⁾	4 ANCRÉS	
	Avec transfert ⁽⁴⁾	Port/port
	1315€	1275€

FORFAIT EXCURSIONS

Réservez plusieurs excursions en même temps que votre croisière et bénéficiez de conditions préférentielles. Interrogez-nous.

Tarif groupe à partir de 20 personnes, nous consulter.

Ces prix comprennent: le forfait "séjour à bord" détaillé p.199 • le transfert⁽⁴⁾ en autocar de Remich à Strasbourg.

Ces prix ne comprennent pas: les prestations non incluses dans le forfait "séjour à bord" détaillé p.199.

 Une solution pour tous, interrogez-nous.

 **Acheminement possible depuis Bruxelles, nous consulter et plus de détails page 203.**



LUXEMBOURG

(1) Excursions optionnelles.

(2) En cas d'indisponibilité, visite d'une autre cave.

(3) L'escalade de Heidelberg peut être remplacée par Mannheim ou Ludwigshafen.

(4) Formule avec autocar, RÉF. SBR: transfert Remich / Strasbourg J7. RÉF. RSB: transfert Strasbourg / Remich J1. Nos transferts sont garantis pour un minimum de 20 personnes.

(5) Croisière sens inverse.

(6) En fonction des disponibilités des embarcadères à Luxembourg, l'escalade de Remich peut être remplacée par Grevenmacher.

(7) Prix le plus bas par personne sur l'ensemble des départs proposés, base cabine double catégorie C.

Selon la disponibilité des embarcadères, l'escalade de Rüdesheim peut être précédée d'une escale à Bingen; le déroulé des excursions peut être modifié.

L'abus d'alcool est dangereux pour la santé, à consommer avec modération.



MS LEONARDO DA VINCI, SARREBOURG

CROISIÈRE - 9 JOURS / 8 NUITS • RÉF. SRF / SRF_PP

5 FLEUVES: le Rhin, le Neckar, le Main, la Moselle et la Sarre

J1 | Strasbourg

Embarquement.
Présentation de l'équipage
et cocktail de bienvenue.
Navigation de nuit vers Mannheim.

J2 | Mannheim • Heidelberg⁽⁷⁾

Matinée en navigation vers Heidelberg⁽⁷⁾
sur le Neckar.
Excursion optionnelle: Heidelberg.
Soirée libre à Heidelberg⁽⁷⁾.

J3 | Heidelberg⁽⁷⁾ • Mayence • Francfort

Matinée en navigation vers Mayence
sur le Neckar et le Rhin.
Excursion optionnelle: Mayence
et le musée Gutenberg⁽²⁾.
Navigation sur le Main vers Francfort.

J4 | Francfort • Rüdesheim

Excursion optionnelle: Francfort.
Navigation vers Rüdesheim.
Excursion optionnelle: tour en petit train,
dégustation de vins et visite du musée
de la musique mécanique à Rüdesheim.
Soirée libre dans la "Drosselgasse", charmante
ruelle aux nombreuses guinguettes.

J5 | Rüdesheim • Coblenche • Cochem

Matinée en navigation vers Coblenche
dans la très belle vallée du Rhin romantique.

Découverte de Coblenche avec
l'équipe d'animation.
Après-midi en navigation vers Cochem
sur la Moselle, l'un des plus beaux
affluents du Rhin.

J6 | Cochem • Trèves

Excursion optionnelle: le château de Cochem.
Après-midi en navigation vers Trèves
sur la Moselle.

J7 | Trèves • Sarrebourg

Excursion optionnelle: Trèves.
Après-midi en navigation vers Sarrebourg
sur la Moselle et la Sarre.
Temps libre à Sarrebourg.

J8 | Sarrebourg • Luxembourg⁽⁶⁾

Matinée en navigation vers Remich
(Luxembourg) sur la Sarre et la Moselle.
Excursion optionnelle: visite guidée
de Luxembourg ville et les caves St Martin⁽³⁾
à Remich.
Soirée de gala.

J9 | Luxembourg⁽⁶⁾ • Strasbourg

Débarquement.
Transfert⁽⁴⁾ en autocar vers Strasbourg.

Les temps forts

- Les richesses de 5 fleuves: mariage parfait entre trésors historiques, diversités culturelles et paysages idylliques

LES INCONTOURNABLES:

- Mayence et le musée Gutenberg^(1,2)
- Francfort⁽¹⁾, alliant modernité et traditions
- Luxembourg⁽¹⁾, la capitale du Grand-Duché
- Les caves à vins souterraines^(1,3) de Remich datant du début du XX^e siècle

LE COUP DE CŒUR:

- Trèves⁽¹⁾, une escapade romantique et historique

 TOUT INCLUS À BORD

Départs 2026

Mai: 21 • Juin: 28 • Juillet: 24

Août: 19 • Septembre: 22 • Octobre: 18

Exemple de prix / pers. ⁽⁵⁾	4 ANCRÉS	
	Avec transfert ⁽⁴⁾	Port/port
	1719€	1699€

FORFAIT EXCURSIONS

Réservez plusieurs excursions en même temps
que votre croisière et bénéficiez de conditions
préférentielles. Interrogez-nous.

Tarif groupe à partir de 20 personnes, nous consulter.
Ces prix comprennent: le forfait "séjour à bord"
détaillé p.199 • le transfert⁽⁴⁾ en autocar de Remich à
Strasbourg.

Ces prix ne comprennent pas: les prestations non
incluses dans le forfait "séjour à bord" détaillé p.199.

 Une solution pour tous, interrogez-nous.

 Acheminement possible
depuis Bruxelles, nous consulter
et plus de détails page 203.



MAYENCE, MUSÉE GUTENBERG



MILTENBERG

CROISIÈRE - 10 JOURS / 9 NUITS • RÉF. SMV / SMV_PP / VMS⁽³⁾ / VMS_PP⁽³⁾

Croisière authentique au cœur de l'Europe, du Rhin au Danube

J1 | Strasbourg

Embarquement.
Présentation de l'équipage
et cocktail de bienvenue.
Navigation de nuit vers Mayence.

J2 | Mayence • Francfort

Découverte de Mayence avec l'équipe
d'animation.
Navigation vers Francfort.
Excursion optionnelle: tour panoramique
de Francfort et montée à la Main Tower.
Navigation de nuit vers Miltenberg.

J3 | Miltenberg • Wertheim

Découverte libre de Miltenberg.
Navigation vers Wertheim.
Découverte libre de Wertheim.
Navigation de nuit vers Wurtzbourg.

J4 | Wurtzbourg

Excursion optionnelle: Wurtzbourg.
Navigation de nuit vers Schweinfurt.

J5 | Schweinfurt

Matinée en navigation vers Schweinfurt.
Excursion optionnelle:
Rothenburg ob der Tauber.
Navigation de nuit vers Nuremberg.

J6 | Nuremberg

Navigation vers Nuremberg
sur le canal Rhin - Main - Danube.
Excursion optionnelle: Nuremberg
et dégustation de son célèbre pain d'épices.
Navigation de nuit vers Ratisbonne.

J7 | Ratisbonne • Passau

Navigation vers Ratisbonne.
Excursion optionnelle: Ratisbonne.
Navigation de nuit vers Passau.

J8 | Passau

Temps libre à Passau.
OU
Découverte de Passau avec l'équipe d'animation.
Soirée de gala.
Navigation de nuit vers Vienne.

J9 | Vienne

Le matin, excursion optionnelle:
Vienne et le château de Schoenbrunn⁽⁴⁾.
L'après-midi, excursion optionnelle: la Hofburg⁽⁴⁾.
En soirée, excursion optionnelle: concert
de musique viennoise (en fonction des
disponibilités).

J10 | Vienne • Strasbourg

Débarquement.
Transfert⁽²⁾ en autocar vers Strasbourg.

Les temps forts

- Navigation sur le canal Rhin-Main-Danube, l'une des plus longues liaisons fluviales en Europe
- Du Rhin au Danube, fleuves des peuples et des cultures

LES INCONTOURNABLES:

- Francfort⁽¹⁾, la Main Tower et sa plateforme panoramique
- Miltenberg, la perle du Main
- Wurtzbourg⁽¹⁾, voyage fascinant à travers le temps et les styles architecturaux
- Rothenburg⁽¹⁾, authentique cité médiévale
- Vienne⁽¹⁾ et l'héritage des Habsbourg

LE COUP DE CŒUR:

- Nuremberg⁽¹⁾, une ville à forte identité et son centre historique

TOUT INCLUS À BORD

Départs 2026

Avril: 12 • Octobre: 13⁽³⁾

Exemple de prix/pers. ⁽⁵⁾	4 ANCRÉS	
	Avec transfert ⁽²⁾	Port/port
	1799€	1615€

FORFAIT EXCURSIONS

Réservez plusieurs excursions en même temps que votre croisière et bénéficiez de conditions préférentielles. Interrogez-nous.

Tarif groupe à partir de 20 personnes, nous consulter.
Ces prix comprennent: le forfait "séjour à bord" détaillé p.199 • le transfert⁽²⁾ en autocar de Vienne à Strasbourg.
Ces prix ne comprennent pas: les prestations non incluses dans le forfait "séjour à bord" détaillé p.199.

Une solution pour tous, interrogez-nous.

Acheminement possible depuis Bruxelles, nous consulter et plus de détails page 203.



ROTHENBURG

(1) Excursions optionnelles.

(2) Formule avec autocar, RÉF. SMV: transfert Vienne/Strasbourg J10 - RÉF. VMS: transfert Strasbourg/Vienne J1. Nos transferts sont garantis pour un minimum de 20 personnes.

(3) Croisière sens inverse.

(4) Uniquement sur pré-réserve avant le départ.

(5) Prix le plus bas par personne sur l'ensemble des départs proposés, base cabine double catégorie C.



MS LA BOHÈME, ROCHER DE LA LORELEI

Les temps forts

RÉF. CSF_FES

- Conférence à bord
- Grand jeu concours⁽²⁾ : une croisière de 5 jours pour une personne à gagner ou une remise de 500€ à faire valoir sur la croisière de votre choix

TOUTES LES EXCURSIONS INCLUSES

LES INCONTOURNABLES :

- Soirée alsacienne à bord avec dîner choucroute
- Le charme de la vallée du Rhin romantique et le légendaire rocher de la Lorelei
- Rüdesheim, la Drosselgasse et ses guinguettes
- Heidelberg, visage du romantisme allemand et son traditionnel chocolat le "Studentenkuss"

LE COUP DE CŒUR :

- Visite et repas médiéval dans un château surplombant le Rhin

RÉF. MON

- Explosion de saveurs à travers la dégustation des spécialités du monde

LES INCONTOURNABLES :

- Heidelberg⁽¹⁾, son château et la vieille ville
- Navigation romantique sur le Neckar
- Temps libre à Mannheim pour découvrir ses trésors cachés

LE COUP DE CŒUR :

- Eberbach et ses jolies maisons à colombages



TOUT INCLUS À BORD

CROISIÈRE FESTIVAL CROISIÈRE - 4 JOURS / 3 NUITS • RÉF. CSF_FESPP

Croisière festival : légendes, festivités et gourmandises sur le Rhin romantique

J1 | Strasbourg

Embarquement.
Présentation de l'équipage et cocktail de bienvenue.
Dîner choucroute et soirée alsacienne à bord.
Navigation de nuit vers Oberwesel.

J2 | Oberwesel • Rüdesheim

Navigation dans la vallée du Rhin romantique jusqu'au mythique rocher de la Lorelei.
Grand jeu concours⁽²⁾.

Excursion incluse: le château de Reichenstein⁽⁴⁾ avec déjeuner dans une ambiance médiévale.
Soirée dans une guinguette de la célèbre Drosselgasse.

J3 | Rüdesheim • Spire ou Mannheim

Navigation vers Spire (ou Mannheim).
Conférence à bord: "le Rhin, fleuve mythique: légendes et châteaux forts".
Grand jeu concours⁽²⁾.

Excursion incluse: découverte "historique et gourmande" de Heidelberg.
Soirée de gala.
Navigation de nuit vers Strasbourg.

J4 | Strasbourg

Débarquement.

CROISIÈRE - 4 JOURS / 3 NUITS • RÉF. MON_PP

Le tour du monde des délices

J1 | Strasbourg

Embarquement.
Présentation de l'équipage et cocktail de bienvenue.
Dîner et soirée à thème: "Dîner Hongrois".

Exemple de menu

Assortiment de salade hongroise
Goulash hongrois servi dans son chaudron
Crêpe palacsinta au fromage blanc, sauce chocolat

Navigation de nuit vers Heidelberg.

J2 | Heidelberg • Eberbach

Navigation vers Heidelberg.
Départ en autocar pour l'excursion optionnelle: Heidelberg.
"Déjeuner Mexicain".

Exemple de menu

Guacamole et tostaditas
Salade mexicaine
Filet de porc "Veracruz" et gratin de chayotes
Cabosse au chocolat, cœur caramel noisette

Après-midi en navigation vers Eberbach.
Temps libre à Eberbach.

"Dîner au pays des Mille et Une Nuits".

Exemple de menu

Couscous marocain
Brick amandine

J3 | Eberbach • Mannheim

Matinée en navigation vers Mannheim.
Chasse au trésor (à gagner: une croisière de 5 jours sur le Rhin pour 2 personnes⁽³⁾).
"Déjeuner Bella Italia".

Exemple de menu

Mozzarella di Bufala, tartare de tomates au basilic, huile d'olive et vinaigre balsamique
Piccata de mignon de porc, sauce milanaise, tagliatelles aux deux parfums
Gorgonzola et pécorino
Tiramisu sauce au café

Arrivée à Mannheim en début d'après-midi.
Temps libre pour découvrir la ville à votre rythme.
"Dîner Antillais".

Exemple de menu

Salade des îles
Colombo de porc, achars de légumes et riz à la créole
Coupe antillaise glacée aux fruits exotiques marinés au rhum

Navigation de nuit vers Strasbourg.

J4 | Strasbourg

Débarquement.

RÉF. CSF_FES

Départs 2025

Novembre: 1^{er}, 3, 4, 10

Départs 2026

Mars: 3, 10, 22, 23, 31 • Octobre: 29, 30

Novembre: 1^{er}, 2, 9

Exemple de prix / pers.⁽⁵⁾

4 ANCRÉS 5 ANCRÉS
780€ 950€

RÉF. MON

Départ 2025

Novembre: 2

Départs 2026

Mars: 2, 5, 8, 11, 14, 27 • Octobre: 16, 20

Novembre: 2

Exemple de prix / pers.⁽⁵⁾

4 ANCRÉS 5 ANCRÉS
645€ 789€

Tarif groupe à partir de 20 personnes, nous consulter.
Ces prix comprennent: le forfait "séjour à bord" détaillé p.199. RÉF. CSF_FES: les excursions mentionnées au programme • la conférence sur le Rhin.

Ces prix ne comprennent pas: les prestations non incluses dans le forfait "séjour à bord" détaillé p.199.

Une solution pour tous, interrogez-nous.

Acheminement possible depuis Bruxelles, nous consulter et plus de détails page 203.

(1) Excursion optionnelle.

(2) Les participants répondront à diverses questions et le vainqueur participera au grand tirage au sort en fin de croisière.
Une croisière de 5 jours valable pour 1 personne en pont principal OU une remise de 500€ à faire valoir sur la croisière de votre choix (une seule croisière mise en jeu par départ - hors production Visages et Fleuves du Monde).

(3) Valable pour 2 personnes partageant la même cabine en pont principal.

(4) Sous réserve de modification.

(5) Prix le plus bas sur l'ensemble des départs proposés, base cabine double catégorie C.

RÉF. CSF_FES: selon la disponibilité des embarcadères, l'escale de Rüdesheim peut être précédée d'une escale à Bingen; le déroulé des excursions peut être modifié.
L'abus d'alcool est dangereux pour la santé, à consommer avec modération.



CHRISTOPHE KUHN, MARTIAL DIFFOR, MARC HAEBERLIN ET ALAIN BOHN

🚢 **CROISIÈRE GASTRONOMIQUE** CROISIÈRE - 4 JOURS / 3 NUITS • RÉF. GAS_PP

Gastronomie sur le Rhin avec Marc Haeberlin⁽²⁾

J1 | Strasbourg • Schœnau

Embarquement.

Après-midi en navigation.

Présentation de l'équipage et cocktail de bienvenue.

Exemple de dîner

Velouté aux gambas et volaille à l'estragon
Terrine de foie d'oie, gelée au coing, navette briochée
Poulet de Bresse en croûte de pomme de terre, sauce aux truffes
Brie de Meaux farci aux condiments méditerranéens
Ambre tanzanienne au caramel et cacahuètes grillées

J3 | Vieux-Brisach • Strasbourg

Dégustation de vins à bord.

Après-midi en navigation vers Strasbourg.

Soirée de gala.

Exemple de dîner de gala

Salade de homard au pignolat torréfié, vinaigrette au parmesan Reggiano
Filet de sole Orly
Carré filet d'agneau aux herbes fraîches
Saint-Marcellin affiné aux truffes
Dôme chocolaté à la fleur de Cao, crème vanille Bourbon

J4 | Strasbourg

Débarquement.

J2 | Schœnau • Vieux-Brisach

Matinée en navigation vers Vieux-Brisach.

Excursion optionnelle: la route des vins d'Alsace.

Dîner surprise

Dîner surprise élaboré par Marc Haeberlin⁽²⁾

Les temps forts

- Repas de haute gastronomie à bord

LES INCONTOURNABLES:

- La route des vins d'Alsace⁽¹⁾
- La dégustation de vins commentée par un sommelier

LE COUP DE CŒUR:

- Le dîner surprise de Marc Haeberlin⁽²⁾, chef de l'Auberge de l'III, classée parmi les meilleurs restaurants au monde (2 étoiles au guide Michelin 2025)

🔊 INCLUS À BORD

Départ 2025

Novembre: 15

Départ 2026

Novembre: 7

Exemple de prix / pers.⁽³⁾

5 ANCRÉS

965€

Tarif groupe à partir de 20 personnes, nous consulter.

Ce prix comprend: le forfait "séjour à bord" détaillé p.199 • le grand dîner gastronomique élaboré par Marc Haeberlin de l'Auberge de l'III à Illhaeusern.

Ce prix ne comprend pas: les prestations non incluses dans le forfait "séjour à bord" détaillé p.199 • les boissons (uniquement payables à bord).

🚶👥🔊🗣️ Une solution pour tous, interrogez-nous.



Acheminement possible depuis Bruxelles, nous consulter et plus de détails page 203.



(1) Excursion optionnelle.

(2) En cas d'indisponibilité, un remplaçant sera nommé.

(3) Prix le plus bas sur l'ensemble des départs proposés, base cabine double catégorie C.

L'abus d'alcool est dangereux pour la santé, à consommer avec modération.



MS FRANCE, VALLÉE DU RHIN

CROISIÈRE - 5 JOURS / 4 NUITS • RÉF. SBS_PP

L'Alsace pittoresque et gourmande

Croisière des vendanges sur le Rhin

J1 | Strasbourg

Embarquement.
Présentation de l'équipage et cocktail de bienvenue.
Ambiance alsacienne à bord.

J2 | Strasbourg • Vieux-Brisach

Excursion optionnelle: promenade en vedette sur l'Ill.
OU
Transfert vers le centre-ville de Strasbourg pour du temps libre.
Après-midi en navigation vers Vieux-Brisach.

J3 | Vieux-Brisach • Eguisheim • Riquewihr • Ribeauvillé

Journée d'excursion incluse: Eguisheim et la route des vins.
Déjeuner marcaire dans une ferme auberge.
Soirée alsacienne à bord.

J4 | Vieux-Brisach • Strasbourg

Journée d'excursion incluse: Colmar et la route des vins avec déjeuner typique.
Soirée en navigation vers Strasbourg.

J5 | Strasbourg

Débarquement.

Les temps forts

- L'Alsace authentique et ses vignes aux couleurs automnales

LES INCONTOURNABLES:

- Eguisheim, l'un des plus beaux villages de France
- La route des vins d'Alsace avec dégustation de vins
- Colmar, ses pittoresques maisons à colombages et ses canaux romantiques
- Les soirées festives alsaciennes

LES COUPS DE CŒUR:

- Déjeuner marcaire dans une ferme auberge
- Dégustation de tartes flambées dans un restaurant typique

TOUT INCLUS À BORD



RIQUEWIHR

Départs 2026

Octobre: 19, 23, 24, 27, 28, 29, 30, 30

Exemple de prix/pers. ⁽¹⁾	4 ANCRÉS	5 ANCRÉS
	689€	845€

Tarif groupe à partir de 20 personnes, nous consulter.

Ces prix comprennent: le forfait "séjour à bord" détaillé p.199 • la soirée alsacienne animée par un ensemble folklorique • les visites mentionnées au programme.

Ces prix ne comprennent pas: les prestations non incluses dans le forfait "séjour à bord" détaillé p.199 • la promenade en vedette sur l'Ill ou le transfert vers le centre-ville de Strasbourg pour du temps libre.

Une solution pour tous, interrogez-nous.

Acheminement possible depuis Bruxelles, nous consulter et plus de détails page 203.

(1) Prix par personne base cabine double catégorie C.
L'abus d'alcool est dangereux pour la santé, à consommer avec modération.



Le Rhin en flammes, spectacle féerique au fil de l'eau

CROISIÈRES - 5 JOURS / 4 NUITS

Soirée spectacle à Rüdesheim

RÉF. RFL_PP

J1 | Strasbourg

Embarquement.
Présentation de l'équipage
et cocktail de bienvenue.
Navigation de nuit vers Rüdesheim.

J2 | Rüdesheim

Matinée en navigation vers Rüdesheim.
Excursions optionnelles:
- AUTHENTIQUE: tour en petit train,
dégustation de vins et visite du musée
de la musique mécanique à Rüdesheim
- EXPÉRIENCE: randonnée dans le vignoble
de Rüdesheim
Soirée libre dans la "Drosselgasse", charmante
ruelle aux nombreuses guinguettes.

J3 | Rüdesheim • Coblenze Soirée le Rhin en flammes

Matinée en navigation vers Coblenze.
Découverte de Coblenze avec l'équipe
d'animation.
Soirée spectacle féerique:
le Rhin romantique en flammes
de Trechtingshausen à Rüdesheim.

J4 | Rüdesheim • Mannheim

Matinée en navigation vers Mannheim.
Excursion optionnelle
AUTHENTIQUE/EXPÉRIENCE: Heidelberg.
Soirée de gala.
Navigation de nuit vers Strasbourg.

J5 | Strasbourg

Débarquement.

Soirée spectacle à Coblenze

RÉF. CFL_PP

J1 | Strasbourg

Embarquement.
Présentation de l'équipage
et cocktail de bienvenue.
Navigation de nuit vers Boppard.

J2 | Strasbourg • Boppard Soirée Rhin en flammes • Coblenze

Matinée en navigation vers Boppard.
Découverte de Boppard avec l'équipe d'animation.
Soirée en navigation vers Coblenze.
Soirée spectacle féerique: le Rhin romantique
en flammes.
Temps libre à Coblenze.

J3 | Coblenze • La vallée du Rhin romantique Rüdesheim

Matinée en navigation sur le Rhin romantique
vers Rüdesheim.
Excursions optionnelles: tour en petit train,
dégustation de vins et visite du musée
de la musique mécanique à Rüdesheim.
Soirée libre dans la "Drosselgasse"
et ses nombreuses guinguettes.

J4 | Rüdesheim • Mannheim

Matinée en navigation vers Mannheim.
Excursion optionnelle: Heidelberg.
Soirée de gala.
Navigation de nuit vers Strasbourg.

J5 | Strasbourg

Débarquement.





RHIN EN FLAMMES

Soirée spectacle à Oberwesel

RÉF. OFL_PP

J1 | Strasbourg

Embarquement.
Présentation de l'équipage
et cocktail de bienvenue.
Navigation de nuit vers Rüdesheim.

J2 | Rüdesheim

Matinée en navigation vers Rüdesheim.
Excursions optionnelles:
- AUTHENTIQUE: tour en petit train, dégustation
de vins et visite du musée de la musique
mécanique à Rüdesheim
- EXPÉRIENCE: randonnée dans le vignoble
de Rüdesheim
Le soir, la fameuse Drosselgasse
vous attend avec ses nombreuses guinguettes
et orchestres.

J3 | Rüdesheim • La vallée du Rhin romantique Coblence • Oberwesel • Soirée le Rhin en flammes

Matinée en navigation sur le Rhin romantique
vers Coblence.
Découverte de Coblence
avec l'équipe d'animation.
Soirée spectacle féérique: le Rhin romantique
en flammes.

J4 | Oberwesel • Mannheim

Matinée en navigation vers Mannheim.
Excursion optionnelle
AUTHENTIQUE/EXPÉRIENCE: Heidelberg.
Soirée de gala.
Navigation de nuit vers Strasbourg.

J5 | Strasbourg

Débarquement.



Les temps forts

LES INCONTOURNABLES:

- La dégustation de vins dans un domaine viticole historique de Rüdesheim⁽¹⁾
- La visite de Heidelberg⁽²⁾, sa vieille ville et son château
- Découverte de la vieille ville de Coblence

LE COUP DE CŒUR:

- Le Rhin en flammes, un spectacle féérique dans la vallée du Rhin romantique

 TOUT INCLUS À BORD

Départs 2026

RÉF. RFL
Juillet: 2

RÉF. CFL
Août: 7

RÉF. OFL
Septembre: 10

Exemple
de prix / pers.⁽²⁾

5 ANCRÉS
1299€

FORFAIT EXCURSIONS

Réservez plusieurs excursions en même temps
que votre croisière et bénéficiez de conditions
préférentielles. Interrogez-nous.

Tarif groupe à partir de 20 personnes, nous consulter.
Ce prix comprend: le forfait "séjour à bord" détaillé
p.199.

Ce prix ne comprend pas: les prestations non incluses
dans le forfait "séjour à bord" détaillé p.199.

 Une solution pour tous, interrogez-nous.

 **Acheminement possible
depuis Bruxelles, nous consulter
et plus de détails page 203.**

(1) Excursions optionnelles.

(2) Prix par personne base cabine double catégorie C.

Selon la disponibilité des embarcadères, l'escale de Rüdesheim
peut être précédée d'une escale à Bingen; le déroulé des excursions
peut être modifié.

L'abus d'alcool est dangereux pour la santé, à consommer avec modération.



GLACIER EXPRESS

CROISIÈRE - 5 JOURS / 4 NUITS • RÉF. GSB_PP

France, Suisse et Allemagne : croisière sur le Rhin vers la région des 3 pays et voyage à bord du train "Glacier Express"

J1 | Strasbourg

Embarquement.
Présentation de l'équipage et cocktail de bienvenue.
Navigation de nuit vers Vieux-Brisach.

J2 | Vieux-Brisach • Colmar • Bâle

Excursion incluse: visite guidée de Colmar.
Après-midi en navigation vers Bâle.
Soirée dansante.

J3 | Bâle • Le "Glacier Express"

Journée d'excursion incluse: voyage à bord du train "Glacier Express"⁽¹⁾ pour une découverte panoramique à travers les Alpes.
Retour à Bâle.

J4 | Bâle • Mulhouse ou Lac de Constance Île Mainau⁽²⁾ • Breisach

Excursion incluse: le Musée National de l'Automobile à Mulhouse.
Après-midi en navigation vers Breisach.
OU
Journée d'excursion optionnelle: l'Île Mainau au lac de Constance⁽²⁾ (uniquement sur pré-réservation avant le départ).
Retour à bord à Breisach.
Soirée de gala.
Navigation de nuit vers Strasbourg.

J5 | Strasbourg

Débarquement.



COLMAR, LA PETITE VENISE

Les temps forts

- **INCLUS**: un voyage à bord du "Glacier Express", des paysages époustoufflants

EXCURSIONS INCLUSES

LES INCONTOURNABLES:

- Colmar, cité alsacienne au charme unique avec ses maisons à colombages, ses canaux romantiques et ses remarquables édifices
- Le Musée National de l'Automobile à Mulhouse, le plus grand musée automobile du monde

LE COUP DE CŒUR:

- L'Île Mainau⁽²⁾, véritable paradis des fleurs et des plantes, un lieu unique au charme intemporel



TOUT INCLUS À BORD

Départs 2026

Mai: 14, 24, 28 • Juin: 9, 13, 17 • Juillet: 5, 19
Août: 4, 22 • Septembre: 9, 17 • Octobre: 7

Exemple
de prix/pers.⁽³⁾

4 ANCRES
1330€

Tarif groupe à partir de 20 personnes, nous consulter.
Ce prix comprend: le forfait "séjour à bord" détaillé p.199 • les visites mentionnées au programme • le voyage à bord du train "Glacier Express" et le déjeuner (hors boissons) à bord du train ou dans un restaurant selon disponibilité.
Ce prix ne comprend pas: les prestations non incluses dans le forfait "séjour à bord" détaillé p.199 • l'excursion l'Île Mainau au lac de Constance.



Une solution pour tous, interrogez-nous.



Acheminement possible depuis Bruxelles, nous consulter et plus de détails page 203.

(1) Pour information, les temps de trajet en autocar sont estimés à: 3h30 de Bâle à Andermatt et 3h30 de Coire à Bâle.

(2) Excursion optionnelle. Pour information, le temps de trajet en autocar est estimé à environ 5h au total pour la journée au lac de Constance.

(3) Prix le plus bas par personne sur l'ensemble des départs proposés, base cabine double catégorie C.



LAUTERBRUNNEN

CROISIÈRE - 5 JOURS / 4 NUITS • RÉF. JUF_PP

Du cœur de l'Alsace aux sommets des Alpes suisses

J1 | Strasbourg

Embarquement.
Présentation de l'équipage et cocktail de bienvenue.

J2 | Strasbourg • Vieux-Brisach

Excursions incluses : visite guidée de Strasbourg et de sa cathédrale.
Après-midi en navigation vers Breisach.
Conférence à bord.

J3 | Vieux-Brisach • Colmar • Bâle

Matinée libre à Breisach.
Après-midi, excursions incluses : visite guidée de Colmar et du musée Hansi.
Navigation vers Bâle.
Soirée de gala.

J4 | Bâle • Jungfrauoch • Bâle

Journée d'excursion incluse à la Jungfrau⁽¹⁾.
Vous emprunterez le train à crémaillère qui vous mènera au sommet du Jungfrauoch. Ce chemin de fer à crémaillère est connu pour être le plus haut d'Europe. Ce train légendaire monte progressivement à travers les paysages spectaculaires des Alpes suisses offrant des vues imprenables sur les sommets enneigés, les glaciers majestueux et les vallées verdoyantes. Point culminant de ce voyage ; la gare de la Jungfrau, perchée à une altitude de 3454 m, elle offre une vue à couper le souffle sur le glacier d'Aletsch et les sommets environnants. Navigation vers Strasbourg.

J5 | Strasbourg

Débarquement.



JUNGFRAUBAHN

Les temps forts

- Une expérience unique et un spectacle grandiose avec des panoramas de haute montagne
- La vallée de Lauterbrunnen nichée dans l'une des plus impressionnantes vallées alpines, véritable joyau naturel : paysages idylliques, falaises, cascades et authentiques chalets suisses
- Dégustation d'une véritable fondue suisse au sommet d'un glacier

TOUTES LES EXCURSIONS INCLUSES

LES INCONTOURNABLES :

- Strasbourg, capitale européenne au patrimoine architectural d'exception
- La fameuse cathédrale de Strasbourg et son horloge astronomique
- Colmar et ses pittoresques maisons à colombages
- Le musée Hansi dédié au célèbre illustrateur des traditions alsaciennes

LE COUP DE CŒUR :

- OFFERT : une journée d'excursion au Jungfrauoch, le point culminant de votre voyage en Suisse

 TOUT INCLUS À BORD

Départs 2026

Juin : 17 • Juillet : 3, 23 • Août : 2
Septembre : 5

Exemple
de prix / pers.⁽²⁾

4 ANCRÉS

1499€

Tarif groupe à partir de 20 personnes, nous consulter.
Ce prix comprend : le forfait "séjour à bord" détaillé p.199 • les excursions mentionnées au programme • le trajet en autocar, train à crémaillère et téléphérique aller/retour vers la Jungfrauoch • le déjeuner au restaurant J4.

Ce prix ne comprend pas : les prestations non incluses dans le forfait "séjour à bord" détaillé p.199.

 Une solution pour tous, interrogez-nous.

 **Acheminement possible depuis Bruxelles, nous consulter et plus de détails page 203.**

(1) Il est recommandé de prendre un bon petit déjeuner, prévoir une gourde d'eau par personne, des vêtements chauds, des chaussures adaptées à la neige. Températures comprises entre une moyenne maximale de 0,8 °C et une moyenne minimale de -4,9 °C.

(2) Prix le plus bas par personne sur l'ensemble des départs proposés, base cabine double catégorie C.



L'EUROPE DU NORD

L'Elbe, l'Oder, la Havel et la mer Baltique

L'Elbe est un fleuve d'Europe centrale qui prend sa source en République Tchèque dans les monts des Géants et qui, après un parcours situé en majeure partie en Allemagne, se jette dans la mer du Nord. La Vltava (en allemand: Moldau) son principal affluent, rejoint le fleuve au Nord de Prague.

L'Oder, la Havel et la mer Baltique expriment leur beauté à travers une nature à la fois sauvage et domptée.

Nous vous proposons de superbes itinéraires de 7 à 13 jours, à la découverte de merveilles naturelles, historiques et architecturales. Ce sera l'occasion de visiter entre autres, les villes hanséatiques, Prague la ville aux "cent clochers", Dresde la "Florence de l'Elbe", sans oublier Berlin. La nature n'est pas en reste avec les îles d'Usedom, de Rügen ou "l'Elbsandsteingebirge" en Suisse saxonne.



VOS AVANTAGES CROISIEUROPE

- Croisières exclusives sur l'Elbe, la Moldau, l'Oder et la Havel, à bord d'un bateau à roues à aubes, une exclusivité CroisiEurope
- Bateau amarré à Prague
- Des itinéraires inédits de Berlin vers Copenhagen ou Prague

NOS BATEAUX

5 ANCRES

MS ELBE PRINCESSE

4 ANCRES

MS MONA LISA
MS VICTOR HUGO



MS ELBE PRINCESSE



CABINE (MS ELBE PRINCESSE)



SALON / BAR (MS ELBE PRINCESSE)



RESTAURANT (MS ELBE PRINCESSE)



CIRCUIT-CROISIÈRE • 8 JOURS / 7 NUITS • RÉF. BSD_PP / SBL_PP⁽²⁾

De Berlin à Copenhague : la Havel, l'Oder et la mer Baltique

J1 | Berlin Spandau

Embarquement.
Présentation de l'équipage
et cocktail de bienvenue.

J2 | Berlin Spandau • Hohensaaten

Excursion optionnelle: Berlin.
Après-midi en navigation vers Eberswalde.
Passage de l'ascenseur à bateau de Niederfinow.

J3 | Hohensaaten • Szczecin

Matinée en navigation vers Schwedt.
Excursion optionnelle: le monastère
cistercien de Chorin.
Navigation vers Szczecin.

J4 | Szczecin • Wolgast

Excursion optionnelle: Szczecin.
Après-midi en navigation vers Wolgast.

J5 | Wolgast • Île d'Usedom⁽¹⁾ Greifswald • Lauterbach

Excursion optionnelle: Greifswald.
Navigation vers Peenemünde.
Excursion optionnelle: l'île d'Usedom.
Navigation vers Lauterbach.
Soirée de gala.

J6 | Lauterbach • Île de Rügen⁽¹⁾ • Stralsund

Excursion optionnelle: l'île de Rügen.
Navigation vers Stralsund.
Excursion optionnelle: Stralsund.

J7 | Stralsund • Rostock • Gedser Copenhague

Débarquement.
Transfert en autocar vers Rostock.
Embarquement à bord du ferry pour Gedser
(durée 4h).
Déjeuner libre.
Transfert en autocar vers Copenhague.
Installation en hôtel 4* NL.
Dîner et nuit à l'hôtel.

J8 | Copenhague

Excursion incluse: tour panoramique
de Copenhague.
Fin de nos services.

Les temps forts

- Découverte des fleuves de l'Europe du Nord
- Séjour de 2 jours à Copenhague INCLUS

LES INCONTOURNABLES:

- Le monastère de Chorin⁽¹⁾, un bijou de l'architecture cistercienne
- Szczecin⁽¹⁾, une ville-port riche de traditions et d'une histoire remarquable
- Les îles d'Usedom⁽¹⁾ et de Rügen⁽¹⁾ aux paysages à couper le souffle
- Stralsund⁽¹⁾, ville hanséatique typique du Nord de l'Allemagne

LE COUP DE CŒUR:

- Copenhague, la capitale du Danemark, mélange parfait d'un passé historique et de modernité

 TOUT INCLUS À BORD

Départs 2026

Mai: 2, 12⁽²⁾, 29⁽²⁾ • Juin: 1^{er}, 8⁽²⁾, 19

Exemple
de prix/pers.⁽³⁾

4 ANCRÉS

1940€

FORFAIT EXCURSIONS

Réservez plusieurs excursions en même temps
que votre croisière et bénéficiez de conditions
préférentielles. Interrogez-nous.

Tarif groupe à partir de 20 personnes, nous consulter.

Ce prix comprend: le forfait "séjour à bord" détaillé p.199 • les transferts autocars Stralsund/Rostock et Gedser/Copenhague • la traversée maritime Rostock/Gedser à bord d'un ferry • l'hébergement en hôtel 4* NL avec petit déjeuner à Copenhague • le tour panoramique guidé de Copenhague en autocar • le dîner du J7.

Ce prix ne comprend pas: les prestations non incluses dans le forfait "séjour à bord" détaillé p.199 • les déjeuners des J7 et J8.

 Une solution pour tous, interrogez-nous.

 **Acheminement possible
depuis Bruxelles, nous consulter
et plus de détails page 203.**



ÎLE D'USEDOM

(1) Excursions optionnelles.

(2) Croisière sens inverse.

(3) Prix le plus bas par personne sur l'ensemble des départs proposés, base chambre double/cabine double catégorie C.



MS ELBE PRINCESSE

CROISIÈRE - 9 JOURS / 8 NUITS • RÉF. BPG_PP / PGB_PP⁽²⁾

Croisière entre Berlin et Prague, les plus belles escales de l'Elbe et de la Moldau

J1 | Berlin

Embarquement.
Présentation de l'équipage
et cocktail de bienvenue.

J2 | Potsdam • Wusterwitz

Excursions optionnelles:
- Berlin
- les jardins du palais de Sans-Souci
Navigation vers Wusterwitz.

J3 | Wusterwitz • Magdebourg

Matinée en navigation vers Magdebourg.
Excursion optionnelle: Magdebourg.
Navigation de nuit vers Wittenberg.

J4 | Wittenberg

Excursion optionnelle: Wittenberg.
Après-midi et nuit en navigation vers Meissen.

J5 | Meissen • Dresde

Arrivée à Meissen en début de matinée.
Excursions optionnelles:
- Meissen et sa célèbre manufacture
de porcelaine
- Dresde, la "Florence de l'Elbe"

J6 | Bad Schandau • Decin • Litomerice

Excursion optionnelle: l'Elbsandsteingebirge.
Après-midi en navigation au cœur des régions
féeriques de Suisse Saxonne et de la Bohême
du Nord.

J7 | Litomerice • Melnik

Excursion optionnelle: Litomerice.
Après-midi en navigation vers Melnik.

J8 | Melnik • Prague

Navigation vers Prague.
Excursions optionnelles:
- la vieille ville de Prague
- le quartier du château de Prague
Soirée de gala.

J9 | Prague

Débarquement.

Les temps forts

- Navigation à bord d'un bateau à roues à aubes, une exclusivité CroisiEurope
- Croisière sur l'Elbe où se mêlent paysages empreints d'histoire et panoramas saisissants

LES INCONTOURNABLES:

- Berlin⁽¹⁾, capitale emblématique
- Potsdam⁽¹⁾ et le parc de Sans-Souci
- Dresde⁽¹⁾, la Florence de l'Elbe
- L'Elbsandsteingebirge⁽¹⁾, merveilles naturelles

LE COUP DE CŒUR:

- Prague⁽¹⁾, joyau de l'Europe centrale classée au patrimoine mondial de l'UNESCO

 TOUT INCLUS À BORD

Départs 2025

Novembre: 2, 10⁽²⁾, 18, 26⁽²⁾

Départs 2026

Mars: 16, 24⁽²⁾ • Avril: 1⁽¹⁾, 9⁽²⁾, 17

Octobre: 16⁽²⁾, 24 • Novembre: 1⁽¹⁾, 9, 17⁽²⁾, 25

Exemple
de prix/pers.⁽³⁾

5 ANCRÉS

1965€

FORFAIT EXCURSIONS

Réservez plusieurs excursions en même temps que votre croisière et bénéficiez de conditions préférentielles. Interrogez-nous.

Tarif groupe à partir de 20 personnes, nous consulter.
Ce prix comprend: le forfait "séjour à bord" détaillé p.199.

Ce prix ne comprend pas: les prestations non incluses dans le forfait "séjour à bord" détaillé p.199.

 Une solution pour tous, interrogez-nous.

 **Acheminement possible depuis Bruxelles, nous consulter et plus de détails page 203.**



DRESDEN

(1) Excursions optionnelles.

(2) Croisière sens inverse.

(3) Prix le plus bas sur l'ensemble des départs proposés, base cabine double catégorie C.

L'Elbe étant un fleuve sauvage, nous anticipons les variations de niveau d'eau et restrictions. Aussi selon les conditions de navigation et / ou décisions des autorités locales, nous pourrions être contraints d'inclure des nuitées en hôtels dans la région de Berlin et / ou de Prague afin de garantir une expérience optimale. Si cette situation devait se présenter, CroisiEurope mettra tout en œuvre pour organiser ces nuitées dans des établissements sélectionnés avec soin pour vous garantir confort et qualité de sorte à assurer et maintenir le programme de visites.



MS ELBE PRINCESS, LA MOLDAU

CROISIÈRE - 7 JOURS / 6 NUITS • RÉF. PGP_PP

Prague, Dresde et les châteaux de Bohême, croisière inédite sur l'Elbe et la Moldau sauvage

J1 | Prague

Embarquement.
Présentation de l'équipage
et cocktail de bienvenue.

J2 | Prague • Slapy • Stechovice

Navigation vers le barrage de Slapy sur la Moldau dans un cadre idyllique. Les collines boisées, les méandres du fleuve et les silhouettes des châteaux dessinent un paysage typiquement romantique. Le lac du barrage de Slapy est un lieu de villégiature prisé des Pragois qui offre de nombreuses activités nautiques et de détente. Temps libre.

Excursion optionnelle: le château de Konopiste.
Soirée libre à Stechovice.

J3 | Stechovice • Prague

Matinée en navigation vers Prague.
Conférence à bord.
Après-midi et soirée libres à Prague.

J4 | Prague

Excursions optionnelles:
- la vieille ville de Prague
- le quartier du château de Prague
Soirée folklorique à bord.

J5 | Prague • Melnik

Matinée en navigation vers Melnik, au confluent de l'Elbe.
Excursion optionnelle: le château de Nelahozeves.
Soirée libre à Melnik.

J6 | Melnik • Dresde⁽¹⁾

Journée d'excursion optionnelle: Dresde, la "Florence de l'Elbe" et le château de la Résidence.
Navigation vers Prague.
Soirée de gala.

J7 | Prague

Débarquement.

Les temps forts

- Navigation à bord d'un bateau à roues à aubes, une exclusivité CroisiEurope
- Navigation sur l'Elbe et la Moldau sauvage, un itinéraire exclusif
- L'esprit "Bohême" entre musique, grandes familles aristocratiques et palais confidentiels

LES INCONTOURNABLES:

- Prague⁽¹⁾, la ville aux cent clochers
- Le château de Nelahozeves⁽¹⁾, l'un des plus remarquables de Bohême
- Dresde⁽¹⁾, la Florence de l'Elbe et le château de la Résidence

LE COUP DE CŒUR:

- Les châteaux de Bohême⁽¹⁾: Konopiste, ancienne résidence de chasse des Habsbourg et Nelahozeves, de style Renaissance, avec sa collection privée d'œuvres d'art



TOUT INCLUS À BORD

Départs 2026

Avril: 25 • Mai: 19, 7, 13, 25
Juin: 6, 18, 24, 30 • Juillet: 6, 12, 18, 24, 30
Août: 5, 11, 17, 23, 29 • Septembre: 4, 16, 22
Octobre: 4

Exemple
de prix / pers.⁽²⁾

5 ANCRES
1690€

FORFAIT EXCURSIONS

Réservez plusieurs excursions en même temps que votre croisière et bénéficiez de conditions préférentielles. Interrogez-nous.

Tarif groupe à partir de 20 personnes, nous consulter.
Ce prix comprend: le forfait "séjour à bord" détaillé p.199.

Ce prix ne comprend pas: les prestations non incluses dans le forfait "séjour à bord" détaillé p.199.

Une solution pour tous, interrogez-nous.

Acheminement possible depuis Bruxelles, nous consulter et plus de détails page 203.



PRAGUE

(1) Excursions optionnelles.

(2) Prix le plus bas par personne sur l'ensemble des départs proposés, base cabine double catégorie C.



CIRCUIT-CROISIÈRE - 13 JOURS / 12 NUITS • RÉF. AMB / AMB_PP / BMA⁽⁴⁾ / BMA_PP⁽⁴⁾

D'Amsterdam à Berlin : depuis la Hollande et ses canaux vers la capitale allemande

J1 | Strasbourg • Amsterdam ou environs⁽⁵⁾

Transfert⁽²⁾ en autocar vers Amsterdam.
Embarquement.
Présentation de l'équipage et cocktail de bienvenue.
Soirée libre.

J2 | Amsterdam ou environs⁽⁵⁾ Hoorn • Lemmer

Excursions optionnelles :
- Amsterdam
- Volendam et Zaanse Schans

J3 | Lemmer • Herbrum

Journée en navigation à travers la Hollande, terre d'eau.
Soirée animée à bord.

J4 | Herbrum • Oldenbourg

Excursion optionnelle : le chantier naval Meyer Werft.
Navigation vers Oldenbourg.

J5 | Oldenbourg • Brême

Temps libre à Oldenbourg.
Navigation vers Brême.
Excursion optionnelle : Brême.
Soirée libre à Brême.

J6 | Brême • Nienburg • Minden

Matinée en navigation vers Nienburg.
Transfert optionnel pour la visite libre de Nienburg.
Navigation vers Minden.

J7 | Minden • Hanovre

Navigation vers Hanovre.
Excursion optionnelle : Hanovre.
Soirée de gala.
Navigation de nuit vers Magdebourg.

J8 | Magdebourg • Wusterwitz

Matinée en navigation vers Magdebourg.
Excursion optionnelle : Magdebourg.

J9 | Wusterwitz • Potsdam

Navigation vers Potsdam.
Excursion optionnelle : Potsdam et les jardins du palais de Sans-Souci.

J10 | Potsdam • Berlin

Navigation vers Berlin Spandau.
Excursion optionnelle : Berlin.

J11 | Berlin

Excursion optionnelle : le château de Charlottenburg.
Après-midi et soirée libres à Berlin.

J12 | Berlin • Leipzig • Nuremberg

Débarquement.
Transfert⁽²⁾ en autocar vers Leipzig.
Excursion incluse : Leipzig⁽²⁾.
Transfert vers Nuremberg⁽²⁾ et installation à l'hôtel en hôtel 3* NL.

J13 | Nuremberg • Strasbourg

Excursion incluse : Nuremberg⁽²⁾.
Transfert⁽²⁾ en autocar vers Strasbourg.
Fin de nos services.

Les temps forts

- Découvrez ce mélange unique de nature et de culture
- Séjour de 2 jours à Leipzig / Nuremberg INCLUS

LES INCONTOURNABLES :

- Volendam⁽¹⁾, célèbre village de pêcheurs
- Brême⁽¹⁾, la plus ancienne cité de commerce maritime d'Allemagne
- Hanovre⁽¹⁾, capitale de la Basse Saxe
- Magdebourg⁽¹⁾, ville hanséatique

LE COUP DE CŒUR :

- Le somptueux château de Charlottenburg⁽¹⁾, ancienne résidence des rois de Prusse

 TOUT INCLUS À BORD

Départs 2026

Avril : 21 • Mai : 21 • Juillet : 5⁽⁴⁾, 26
Août : 12⁽⁴⁾ • Septembre : 14⁽⁴⁾

Exemple de prix / pers. ⁽⁶⁾	4 ANCRÉS	
	Avec transfert ⁽²⁾	Port/port ⁽³⁾
	2369€	2099€

FORFAIT EXCURSIONS

Réservez plusieurs excursions en même temps que votre croisière et bénéficiez de conditions préférentielles. Interrogez-nous.

Tarif groupe à partir de 20 personnes, nous consulter.

Ces prix comprennent : le forfait "séjour à bord" détaillé p.199 • le transfert⁽²⁾ autocar Strasbourg / Amsterdam • le séjour⁽²⁾ à Nuremberg en demi-pension en hôtel 3* NL • les visites⁽²⁾ de Leipzig et Nuremberg • le déjeuner⁽²⁾ du J12 • le transfert⁽²⁾ autocar Berlin / Nuremberg / Strasbourg.

Ces prix ne comprennent pas : les prestations non incluses dans le forfait "séjour à bord" détaillé p.199 • les déjeuners⁽²⁾ des J1 et J13.

 Une solution pour tous, interrogez-nous.

 **Acheminement possible depuis Bruxelles, nous consulter et plus de détails page 203.**



L'EUROPE CENTR



ALE



LE BEAU DANUBE BLEU

PAGE 144

LE DANUBE ET LA MER NOIRE

PAGE 151



Le Danube

Flamboient de styles en croisière sur le Danube: de la Forêt-Noire à la mer Noire en passant par les légendaires Portes de Fer, le défilé du fleuve mythique entre les Carpates à l'Est et les Balkans à l'Ouest offre une diversité culturelle et naturelle exceptionnelle!

Nous proposons des croisières à travers les neuf pays qu'il traverse ainsi que ses affluents: l'Allemagne, l'Autriche, la République Slovaque, la Hongrie, la Croatie, la Serbie, la Bulgarie et la Roumanie...: une occasion unique de s'immerger au cœur de la prodigieuse richesse de l'Europe centrale.

Visitez les fabuleuses capitales - Vienne l'altière, où la résidence impériale de la famille royale des Habsbourg trône fièrement depuis six siècles, Bratislava la bouillonnante et ses sublimes palais baroques, Budapest l'étonnante, deux fois millénaire, Bucarest et ses églises orthodoxes ou encore Belgrade "la ville blanche" - en un seul voyage.

VOS AVANTAGES CROISIEUROPE

- Une découverte complète de l'Europe centrale avec des itinéraires de 5 à 13 jours
- Le Danube offre une diversité culturelle et naturelle exceptionnelle jusqu'à la mer Noire
- Découverte des grandes capitales danubiennes: Vienne, Bratislava, Budapest, Belgrade et Bucarest
- Les célèbres Portes de Fer, le défilé du Danube entre les Carpates et les Balkans
- Possibilité de relier le Rhin au Danube en une seule croisière

NOS BATEAUX

5 ANCRES

MS DOUCE FRANCE
MS VIVALDI

4 ANCRES

MS BEETHOVEN
MS EUROPE
MS FRANCE
MS MODIGLIANI



CABINE (MS DOUCE FRANCE)



SALON / BAR (MS FRANCE)



VIENNE, PALAIS DU BELVÉDÈRE

CROISIÈRE - 5 JOURS / 4 NUITS • RÉF. WBU_PP

Les capitales danubiennes

J1 | Vienne

Embarquement.
Présentation de l'équipage
et cocktail de bienvenue.

J2 | Vienne

Excursions incluses:
- Vienne
- Vienne authentique et insolite
avec les coulisses du Konzerthaus⁽¹⁾
Dîner à bord "thème autrichien".
Navigation de nuit vers Budapest.

J3 | Budapest

Excursions incluses:
- Budapest
- les halles de Budapest
Dîner à "thème hongrois"
et spectacle folklorique à bord.
Navigation de nuit vers Bratislava.

J4 | Bratislava

Matinée en navigation vers Bratislava.
Excursion incluse: Bratislava.
Soirée de gala.
Navigation de nuit vers Vienne.

J5 | Vienne

Débarquement.



BRATISLAVA, CHÂTEAU DEVIN

Les temps forts

TOUTES LES EXCURSIONS INCLUSES

LES INCONTOURNABLES:

- Découverte de 3 grandes capitales d'Europe centrale: Vienne, Budapest et Bratislava
- Le grand marché couvert de Budapest: plaisir des yeux et des papilles

LE COUP DE CŒUR:

- Les coulisses du Konzerthaus⁽¹⁾, siège de l'orchestre symphonique de Vienne



TOUT INCLUS À BORD

Départs 2025

Novembre: 1^{er}, 4, 5, 8, 9, 12, 13, 16, 17, 21, 24, 25

Départs 2026

Mars: 16, 20, 24, 28 • Avril: 1^{er}, 5, 9, 13, 17, 21
Juillet: 16 • Août: 11 • Octobre: 27, 28, 31
Novembre: 1^{er}, 4, 5, 8, 9, 12, 13, 16, 17, 21, 24, 25

Exemple
de prix / pers.⁽²⁾

5 ANCRES

999€

Tarif groupe à partir de 20 personnes, nous consulter.
Ces prix comprennent: le forfait "séjour à bord" détaillé p.199 • les excursions mentionnées au programme • la soirée folklorique à bord.

Ces prix ne comprennent pas: les prestations non incluses dans le forfait "séjour à bord" détaillé p.199.

Une solution pour tous, interrogez-nous.

Acheminement possible depuis Bruxelles, nous consulter et plus de détails page 203.

(1) La visite du Konzerthaus pourra être remplacée par la visite du Musikverein ou de l'opéra, en cas de représentation ou de non disponibilité.

(2) Prix le plus bas sur l'ensemble des départs proposés, base cabine double catégorie C.



MS DOUCE FRANCE, BUDAPEST

CROISIÈRE - 6 JOURS / 5 NUITS • RÉF. PAC_PP / BUC_PP⁽²⁾

Le beau Danube bleu

J1 | Passau

Embarquement.
Présentation de l'équipage et cocktail de bienvenue.
Navigation de nuit vers Melk.

J2 | Melk • Dürnstein • Vienne

Excursion optionnelle: l'abbaye de Melk⁽³⁾.
Navigation dans la magnifique vallée de la Wachau vers Dürnstein.
Temps libre.
Navigation vers Vienne.
Excursion optionnelle: Vienne "by night".

J3 | Vienne

Excursion optionnelle: Vienne et le château de Schönbrunn⁽³⁾.
Après-midi libre.
Soirée de gala.
Navigation de nuit vers Esztergom.

J4 | Esztergom • Budapest

Découverte libre d'Esztergom.
Navigation vers Budapest.
Excursion optionnelle: Budapest "by night".

J5 | Budapest

Excursion optionnelle: Budapest.
Après-midi libre.
OU excursions optionnelles hors forfait: les bains Gellert ou les halles de Budapest.
Excursion optionnelle: soirée folklorique à Budapest.

J6 | Budapest

Débarquement.

Les temps forts

- Navigation à travers la ravissante vallée de la Wachau et ses paysages idylliques

LES INCONTOURNABLES:

- Vienne l'impériale et le château de Schönbrunn⁽¹⁻³⁾, résidence d'été des Habsbourg entre jardins somptueux et appartements fastueux
- Budapest⁽⁴⁾, la perle du Danube

LE COUP DE CŒUR:

- L'abbaye de Melk⁽¹⁻³⁾, joyau de l'art baroque

 TOUT INCLUS À BORD

Départs 2026

Mai: 20⁽²⁾, 25, 30⁽²⁾
Juin: 4, 9⁽²⁾, 15, 20⁽²⁾, 25, 29⁽²⁾, 30⁽²⁾
Juillet: 4, 5, 9⁽²⁾, 10⁽²⁾, 14, 15, 20⁽²⁾, 26⁽²⁾, 31
Août: 5⁽²⁾, 6, 10, 11⁽²⁾, 15⁽²⁾, 16, 20, 21⁽²⁾, 26, 31⁽²⁾
Septembre: 22⁽²⁾ • Octobre: 2⁽²⁾, 7

Exemple de prix / pers. ⁽⁴⁾	4 ANCRES	5 ANCRES
	1215€	1569€

 Cette croisière est proposée avec vols inclus au départ de Bruxelles à certaines dates

CROISIÈRE - 6 JOURS / 5 NUITS • RÉF. MUB / BUM⁽²⁾

DÉPARTS 2026:

Mai: 20⁽²⁾, 30⁽²⁾ • Juin: 9⁽²⁾, 15, 20⁽²⁾, 25, 29⁽²⁾, 30⁽²⁾
Juillet: 4, 5, 9⁽²⁾, 10⁽²⁾, 14, 15, 20⁽²⁾, 26⁽²⁾, 31 • Août: 5⁽²⁾, 6, 10, 11⁽²⁾, 15⁽²⁾, 16, 20, 21⁽²⁾, 26, 31⁽²⁾
Septembre: 22⁽²⁾ • Octobre: 2⁽²⁾, 7

Exemple de prix TTC / pers.⁽⁴⁾:

À partir de 1760€ **4 ANCRES** • À partir de 2069€ **5 ANCRES**

Vol aller Bruxelles/Munich, transfert Munich/Passau et vol retour Budapest/Bruxelles.



ESZTERGOM, CATHÉDRALE SAINT-ADALBERT

FORFAIT EXCURSIONS

Réservez plusieurs excursions en même temps que votre croisière et bénéficiez de conditions préférentielles. Interrogez-nous.

Tarif groupe à partir de 20 personnes, nous consulter.

Ces prix comprennent: le forfait "séjour à bord" détaillé p.199

Ces prix ne comprennent pas: les prestations non incluses dans le forfait "séjour à bord" détaillé p.199 • les déjeuners des J1 et J6.

 Une solution pour tous, interrogez-nous.

 **Acheminement possible depuis Bruxelles, nous consulter et plus de détails page 203.**

(1) Excursions optionnelles.

(2) Croisière sens inverse. Itinéraire et forfaits excursions différents.

(3) Uniquement sur pré-réserve avant le départ.

(4) Prix le plus bas par personne sur l'ensemble des départs proposés, base cabine double catégorie C.

Complétez la croisière (page 146) avec les extensions suivantes :

Les prix indiqués incluent le transport au départ de Strasbourg, la croisière et l'extension, programmes et tarifs détaillés sur demande. Départs garantis pour un minimum de 25 participants.



CIRCUIT-CROISIÈRE - 8 JOURS / 7 NUITS • RÉF. PGA

Prague, la ville aux cent clochers

4 ANCRÉS Départs 2026 : Juillet : 3 • Août : 4

Exemple de prix / pers.⁽¹⁾ avec transport : **2039€**

Découvrez Prague : bohème et féérique, elle est la destination par excellence pour les voyageurs en quête de fascinantes richesses culturelles.

Un paradis en toute saison pour les âmes romantiques.

INCLUS :

- Croisière 6 jours / 5 nuits (RÉF. PAC)
- 3 jours / 2 nuits à Prague
- Logement à l'hôtel 4* NL
- Visite guidée de Prague



CIRCUIT-CROISIÈRE - 8 JOURS / 7 NUITS • RÉF. BUZ / PAZ⁽²⁾

À la découverte de Salzbourg et sa région

4 ANCRÉS Départs 2026 : Juin : 28 • Juillet : 18, 31⁽²⁾ • Août : 10⁽²⁾

Exemple de prix / pers.⁽¹⁾ avec transport : **1835€**

Ville natale de Wolfgang Amadeus Mozart, Salzbourg vous séduira par son charme romantique lors d'une balade dans la vieille ville.

Découvrez également les splendides paysages autrichiens au cours d'une excursion dans la région des lacs du "Salzkammergut".

INCLUS :

- Croisière 6 jours / 5 nuits (RÉF. BUC / PAC⁽²⁾)
- 3 jours / 2 nuits à Salzbourg
- Logement en hôtel 3* NL à Salzbourg ou environs
- Visites de Salzbourg et du "Salzkammergut"

(1) Prix le plus bas par personne sur l'ensemble des départs proposés, base chambre double / cabine double catégorie C. (2) Croisière en sens inverse.



BRATISLAVA

CROISIÈRE - 11 JOURS / 10 NUITS • RÉF. PUC_PP

Le beau Danube bleu, de Passau à Budapest

J1 | Passau

Embarquement.
Présentation de l'équipage et cocktail de bienvenue.
Navigation de nuit vers Melk.

J2 | Passau • Melk • Vienne

Excursion optionnelle
AUTHENTIQUE/EXPÉRIENCE: l'abbaye de Melk⁽²⁾.
Navigation vers Dürnstein.
Découverte libre de Dürnstein.
Navigation vers Vienne.
Excursion optionnelle
AUTHENTIQUE/EXPÉRIENCE: Vienne "by night".

J3 | Vienne • Esztergom

Excursion optionnelle
AUTHENTIQUE/EXPÉRIENCE: Vienne
et le château de Schoenbrunn⁽²⁾.
Après-midi libre.
Navigation de nuit vers Esztergom.

J4 | Esztergom • Budapest

Découverte libre d'Esztergom.
Après-midi en navigation vers Budapest.
Excursion optionnelle
AUTHENTIQUE/EXPÉRIENCE: Budapest "by night".

J5 | Budapest

Excursion optionnelle: Budapest.
Après-midi libre.
OU excursions optionnelles hors forfait:
les bains Gellert ou les halles de Budapest.
Excursion optionnelle: soirée folklorique à Budapest.

J6 | Budapest • La Puszta

Journée et déjeuner libres à Budapest.
OU journée d'excursion optionnelle
AUTHENTIQUE/EXPÉRIENCE: la Puszta.

J7 | Budapest • Bratislava

Matinée libre.
OU excursion optionnelle
AUTHENTIQUE/EXPÉRIENCE: le château
de Gödöllő, résidence d'été de l'impératrice Sissi.
Après-midi en navigation vers Bratislava.

J8 | Bratislava • Vienne

Excursions optionnelles:
- AUTHENTIQUE: Bratislava
- EXPÉRIENCE: randonnée dans les petites
Carpates, jusqu'aux ruines du château Devin
Après-midi en navigation vers Vienne.
En soirée, excursion optionnelle
AUTHENTIQUE/EXPÉRIENCE: concert de musique
viennoise (en fonction des disponibilités).

J9 | Vienne

Excursions optionnelles
AUTHENTIQUE/EXPÉRIENCE:
- Vienne, l'église des capucins
et la bibliothèque nationale
- la Hofburg⁽²⁾, résidence d'hiver des Habsbourg
et son musée Sissi
Navigation de nuit vers Melk.

J10 | Melk • Passau

Matinée en navigation dans la Wachau.
Excursion optionnelle
AUTHENTIQUE/EXPÉRIENCE:
le château d'Arstetten.
Navigation vers Passau.
Soirée de gala.

J11 | Passau

Débarquement.

Les temps forts

- Une croisière passionnante entre histoire, tradition et culture
- Navigation dans la Wachau, l'une des plus belles régions du Danube

LES INCONTOURNABLES:

- 3 journées pour découvrir Budapest⁽¹⁾, capitale hongroise trépidante entre prospérité passée et modernisme
- Le château de Gödöllő⁽¹⁾, refuge et lieu de villégiature privilégié de l'impératrice Sissi
- Le château d'Artstetten⁽¹⁾, la vie et l'œuvre de l'archiduc François-Ferdinand

LE COUP DE CŒUR:

- Vienne⁽¹⁾, l'église des capucins avec sa crypte impériale qui abrite les tombeaux des Habsbourg et la bibliothèque nationale qui compte parmi les plus belles du monde

TOUT INCLUS À BORD

Départs 2026

Juin: 15, 25 • Juillet: 5, 15
Août: 6, 16, 26

Exemple de prix/pers. ⁽³⁾	4 ANCRÉS 2 099€
--------------------------------------	----------------------------------

FORFAIT EXCURSIONS

Réservez plusieurs excursions en même temps que votre croisière et bénéficiez de conditions préférentielles. Interrogez-nous.

Tarif groupe à partir de 20 personnes, nous consulter.
Ces prix comprennent: le forfait "séjour à bord" détaillé p.199
Ces prix ne comprennent pas: les prestations non incluses dans le forfait "séjour à bord" détaillé p.199 • les déjeuners des J1, J6 et J11.

Une solution pour tous, interrogez-nous.

Acheminement possible depuis Bruxelles, nous consulter et plus de détails page 203.



VIENNE, CHÂTEAU DE SCHÖENBRUNN

(1) Excursions optionnelles.

(2) Uniquement sur pré-réserve avant le départ.

(3) Prix le plus bas par personne sur l'ensemble des départs proposés, base cabine double catégorie C.



LA PUSZTA

CROISIÈRE - 8 JOURS / 7 NUITS • RÉF. WBB_PP

Les perles de l'Empire austro-hongrois

J1 | Vienne

Embarquement.
Présentation de l'équipage
et cocktail de bienvenue.
Navigation de nuit vers Melk.

J2 | Melk • Dürnstein

Excursion optionnelle
AUTHENTIQUE/EXPÉRIENCE: l'abbaye de Melk⁽²⁾.
Après-midi en navigation vers Dürnstein.
Découverte libre de Dürnstein.
Navigation de nuit vers Bratislava.

J3 | Bratislava • Kalocsa

Excursions optionnelles:
- AUTHENTIQUE: Bratislava
- EXPÉRIENCE: randonnée dans les petites
Carpates, jusqu'aux ruines du château Devin
Après-midi en navigation vers Kalocsa.

J4 | Kalocsa • Budapest

Excursion optionnelle
AUTHENTIQUE/EXPÉRIENCE: la Puszta.
Après-midi en navigation vers Budapest.

J5 | Budapest

Excursion optionnelle
AUTHENTIQUE/EXPÉRIENCE: Budapest.
Après-midi libre.

OU excursions optionnelles hors forfait:
les bains Gellert ou les halles de Budapest.

Excursion optionnelle
AUTHENTIQUE/EXPÉRIENCE:
soirée folklorique à Budapest.
Navigation de nuit vers Esztergom.

J6 | Esztergom • Vienne

Découverte libre d'Esztergom.
Après-midi et nuit en navigation vers Vienne.
Soirée de gala.

J7 | Vienne

Le matin, excursions optionnelles:
- AUTHENTIQUE: Vienne
et le château de Schoenbrunn⁽²⁾
- EXPÉRIENCE: Vienne comme les Viennois
et visite du Konzerthaus⁽³⁾

L'après-midi, excursion optionnelle
AUTHENTIQUE/EXPÉRIENCE: la Hofburg⁽²⁾,
résidence d'hiver des Habsbourg
et son musée Sissi.

En soirée, excursion optionnelle
AUTHENTIQUE/EXPÉRIENCE: concert de musique
viennoise (en fonction des disponibilités).

J8 | Vienne

Débarquement.

Les temps forts

- Depuis la capitale autrichienne jusqu'à la grande plaine hongroise, un itinéraire dévoilant la diversité du Danube

LES INCONTOURNABLES:

- La Puszta⁽¹⁾, au cœur des steppes sauvages de Hongrie
- Budapest⁽¹⁾, capitale hongroise trépidante entre prospérité passée et modernisme
- Soirée folklorique à Budapest⁽¹⁾, danses et costumes typiques de Hongrie
- Vienne⁽¹⁾ comme les viennois et la visite du Konzerthaus⁽³⁾, l'un des lieux de concerts les plus importants de la ville

LE COUP DE CŒUR:

- Le concert de musique viennoise⁽¹⁾, une expérience unique

 TOUT INCLUS À BORD

Départs 2026

Avril: 21, 28 • Mai: 5, 12, 19, 26
Juin: 2, 9, 16, 23, 30, 30
Juillet: 7, 14, 14, 21, 21, 28, 28
Août: 4, 11, 11, 18, 18, 25, 25
Septembre: 1^{er}, 8, 8, 15, 22, 29
Octobre: 6, 14, 21

Exemple de prix/pers.⁽⁴⁾ **4 ANCRES** 1499€ **5 ANCRES** 1919€

FORFAIT EXCURSIONS

Réservez plusieurs excursions en même temps que votre croisière et bénéficiez de conditions préférentielles. Interrogez-nous.

Tarif groupe à partir de 20 personnes, nous consulter.
Ces prix comprennent: le forfait "séjour à bord" détaillé p.199.

Ces prix ne comprennent pas: les prestations non incluses dans le forfait "séjour à bord" détaillé p.199.

 Une solution pour tous, interrogez-nous.

 **Acheminement possible depuis Bruxelles, nous consulter et plus de détails page 203.**

(1) Excursions optionnelles.

(2) Uniquement sur pré-réservation avant le départ.

(3) La visite du Konzerthaus pourra être remplacée par la visite du Musikverein ou de l'opéra, en cas de représentation ou de non disponibilité.

(4) Prix le plus bas par personne sur l'ensemble des départs proposés, base cabine double catégorie C.



ABBAYE DE MELK



MS VIVALDI, LES PORTES DE FER

CROISIÈRE - 8 JOURS / 7 NUITS • RÉF. BTU_PP

Budapest et les Portes de Fer

J1 | Budapest

Embarquement.
Présentation de l'équipage
et cocktail de bienvenue.
Navigation de nuit vers Mohacs.

J2 | Mohacs • Osijek • Belgrade

Matinée en navigation vers Osijek.
Excursion optionnelle: Osijek.
Navigation de nuit vers Belgrade.

J3 | Belgrade

Excursion optionnelle: Belgrade.
Après-midi libre à Belgrade.
Soirée folklorique serbe à bord.
Navigation de nuit vers Golubac.

J4 | Les Portes de Fer • Golubac • Novi Sad

Navigation vers le défilé des Portes de Fer
en direction de Novi Sad.
Excursion optionnelle: la forteresse de Golubac.

J5 | Novi Sad • Ilok • Mohacs

Excursion optionnelle: Novi Sad.
Après-midi en navigation vers Ilok.
Excursion optionnelle: Ilok.
Navigation de nuit vers Mohacs.

J6 | Mohacs • Kalocsa

Excursion optionnelle: Pécs.
Après-midi en navigation vers Kalocsa.
Excursion optionnelle: la Puszt.
Soirée de gala.
Navigation de nuit vers Budapest.

J7 | Budapest

Excursions optionnelles:
- Budapest
- le château de Gödöllő, résidence d'été
de l'impératrice Sissi
- Budapest "by night"

J8 | Budapest

Débarquement.

Les temps forts

- À la découverte des cultures hongroise, croate, roumaine et serbe

LES INCONTOURNABLES:

- Osijek⁽¹⁾ et son imposante cathédrale Saint Pierre et Saint Paul
- Belgrade⁽¹⁾, envoûtante "ville blanche" à l'architecture unique
- La forteresse de Golubac⁽¹⁾, l'un des monuments les plus importants de Serbie

LE COUP DE CŒUR:

- Le spectacle grandiose des Portes de Fer, le défilé du Danube entre les Carpates et les Balkans



TOUT INCLUS À BORD

Départs 2026

Mai: 22 • Juin: 22 • Juillet: 19
Août: 25 • Septembre: 25

Exemple
de prix / pers.⁽²⁾

4 ANCRÉS
1589€

FORFAIT EXCURSIONS

Réservez plusieurs excursions en même temps que votre croisière et bénéficiez de conditions préférentielles. Interrogez-nous.

Tarif groupe à partir de 20 personnes, nous consulter.
Ces prix comprennent: le forfait "séjour à bord" détaillé p.199 • la soirée folklorique à Belgrade.

Ces prix ne comprennent pas: les prestations non incluses dans le forfait "séjour à bord" détaillé p.199.

Une solution pour tous, interrogez-nous.

Acheminement possible depuis Bruxelles, nous consulter et plus de détails page 203.



BELGRADE, ÉGLISE SAINT-SAVA

(1) Excursions optionnelles.

(2) Prix le plus bas par personne sur l'ensemble des départs proposés, base cabine double catégorie C.



CHÂTEAU DE PELEȘ

CROISIÈRE - 9 JOURS / 8 NUITS • RÉF. BDO_PP / OBD_PP⁽²⁾

Le Danube et la péninsule balkanique de Budapest à Bucarest

J1 | Budapest

Embarquement.
Présentation de l'équipage et cocktail de bienvenue.
Navigation de nuit vers Mohacs.

J2 | Mohacs • Osijek

Matinée en navigation vers Osijek.
Excursions optionnelles:
- AUTHENTIQUE: Osijek
- EXPÉRIENCE: Osijek à vélo
Navigation de nuit vers Novi Sad.

J3 | Novi Sad • Belgrade

Excursion optionnelle AUTHENTIQUE / EXPÉRIENCE: Novi Sad et Sremski Karlovci.
Navigation vers Belgrade.
Excursions optionnelles:
- AUTHENTIQUE: Belgrade
- EXPÉRIENCE: Belgrade à vélo
Navigation de nuit vers Roussé.

J4 | Les Portes de Fer

Journée en navigation et passage des Portes de Fer.

J5 | Roussé

Journée d'excursion optionnelle AUTHENTIQUE / EXPÉRIENCE: Veliko Tarnovo et Arbanassi.
Soirée folklorique bulgare à bord.

J6 | Roussé

Excursions optionnelles AUTHENTIQUE / EXPÉRIENCE:
- Roussé
- Bucarest
Navigation de nuit vers Cernavoda / Fetesti.

J7 | Cernavoda • Constanta

Journée d'excursion optionnelle AUTHENTIQUE / EXPÉRIENCE: Constanta.

J8 | Constanta • Cernavoda

Journée en navigation vers Cernavoda.
Soirée de gala.

J9 | Oltenita

Débarquement.

EXTENSION 4 JOURS / 3 NUITS POUR COMPLÉTER VOTRE CROISIÈRE

CIRCUIT-CROISIÈRE - 12 JOURS / 11 NUITS • RÉF. BRT_PP / TRB_PP⁽²⁾

Le Danube et les joyaux de la Transylvanie au cœur des Carpates, entre cités médiévales préservées et châteaux légendaires

J1 à J8 | Programme de la croisière ci-dessus.

J9 | Oltenita • Sinaia • Prédéal

Débarquement.
Transfert vers Sinaia.
Excursion incluse: le château de Peleș⁽³⁾ et le monastère Sinaia.
Dîner et nuit en hôtel 4* NL.

J10 | Prédéal • Sibiu • Sibiel • Bran • Prédéal

Journée d'excursion incluse:
- Sibiu, le palais Brukenthal, l'église évangélique et le musée des icônes sur verre à Sibiel
- le château Bran
Dîner et nuit en hôtel 4* NL.

J11 | Prédéal • Sighisoara • Brasov • Prédéal

Journée d'excursion incluse:
- Sighisoara et la maison natale de Vlad Dracul, surnommé "Dracula"
- Brasov, l'ancien hôtel de ville et l'église Noire
Dîner et nuit en hôtel 4* NL.

J12 | Prédéal

Débarquement

Les temps forts

RÉF. BDO / OBD • CROISIÈRE

- Accès facilité au Danube et à la mer Noire: possibilités d'arrivées ou de départs depuis l'aéroport de Bucarest
- Une croisière complète sur le Danube à travers son histoire, sa fascinante culture et ses paysages sublimes
- Passage du défilé des Portes de Fer

LES INCONTOURNABLES:

- La Bulgarie authentique avec Veliko Tarnovo⁽¹⁾ et la ravissante ville de Roussé⁽¹⁾
- Bucarest⁽¹⁾, surprenante capitale de Roumanie

LE COUP DE CŒUR:

- Constanta⁽¹⁾, cité balnéaire multiculturelle et le vignoble de Murfatlar

RÉF. BRT / TRB • EXTENSION

EXCURSIONS INCLUSES

- Visites guidées du château de Peleș⁽³⁾, du monastère Sinaia, Sibiu, du château Bran, Sighisoara, de la maison natale de Vlad Dracul et Brasov

 TOUT INCLUS À BORD

RÉF. BDO / OBD • CROISIÈRE

Départ 2026

Mai: 16, 28⁽²⁾ • Juin: 5
Septembre: 17⁽²⁾, 25 • Octobre: 15⁽²⁾

Exemple de prix / pers. ⁽⁴⁾	4 ANCRÉS	5 ANCRÉS
	1925€	2245€

RÉF. BRT / TRB • CROISIÈRE ET EXTENSION

Départs 2026

Mai: 16, 25⁽²⁾ • Juin: 5 • Septembre: 25

Exemple de prix / pers. ⁽⁴⁾	4 ANCRÉS	5 ANCRÉS
	2770€	3090€

FORAÎT EXCURSIONS

Réservez plusieurs excursions en même temps que votre croisière et bénéficiez de conditions préférentielles. Interrogez-nous.

Tarif groupe à partir de 20 personnes, nous consulter.

Ces prix comprennent: le forfait "séjour à bord" détaillé p.199. RÉF. BRT / TRB: l'extension en Roumanie en pension complète du déjeuner du J9 au petit déjeuner du J12 • les excursions des J9 à J11.

Ces prix ne comprennent pas: les prestations non incluses dans le forfait "séjour à bord" détaillé p.199.

 Une solution pour tous, interrogez-nous.

 Acheminement possible depuis Bruxelles, nous consulter et plus de détails page 203.

(1) Excursions optionnelles.

(2) Croisière sens inverse. Itinéraire et forfaits excursions différents.

(3) Fermé les lundis et mardis, visite de l'église fortifiée de Prejmer.

(4) Prix le plus bas par personne sur l'ensemble des départs proposés, base chambre double/cabine double catégorie C.



MS VIVALDI, BUDAPEST

CROISIÈRE - 12 JOURS / 11 NUITS • RÉF. VIO_PP / OVI_PP⁽²⁾

Du Danube bleu vers la mer Noire de Vienne à Bucarest

J1 | Vienne

Embarquement.
Présentation de l'équipage et cocktail de bienvenue.
Excursion optionnelle AUTHENTIQUE/EXPÉRIENCE: concert de musique viennoise (en fonction des disponibilités).

J2 | Vienne • Bratislava

Excursions optionnelles:
- AUTHENTIQUE: Vienne et le château de Schönbrunn⁽³⁾
- EXPÉRIENCE: Vienne comme les Viennois
Navigation vers Bratislava.
Excursions optionnelles:
- AUTHENTIQUE: Bratislava
- EXPÉRIENCE: randonnée dans les petites Carpates jusqu'aux ruines du château Devin
Navigation de nuit vers Budapest.

J3 | Budapest

Excursion optionnelle: Budapest.
Après-midi libre.
OU excursions optionnelles hors forfait: les bains Gellert ou les halles de Budapest.
Soirée libre.
OU excursion optionnelle AUTHENTIQUE/EXPÉRIENCE: soirée folklorique à Budapest.
Navigation de nuit vers Kalocsa.

J4 | Kalocsa • Novi Sad

Excursion optionnelle AUTHENTIQUE/EXPÉRIENCE: la Puszta.
Après-midi et nuit en navigation vers Novi Sad.

J5 | Novi Sad • Belgrade

Excursions optionnelles:
- AUTHENTIQUE: Novi Sad et Sremski Karlovci
- EXPÉRIENCE: marche dynamique vers la forteresse Petrovaradin
Après-midi en navigation vers Belgrade.
Soirée libre.
OU excursion optionnelle AUTHENTIQUE/EXPÉRIENCE: soirée folklorique à Belgrade.

J6 | Belgrade

Excursions optionnelles:
- AUTHENTIQUE: Belgrade
- EXPÉRIENCE: Belgrade à vélo
Navigation vers Donji Milanovac.

J7 | Les Portes de Fer

Journée en navigation et passage des Portes de Fer vers Roussé.

J8 | Roussé

Excursions optionnelles AUTHENTIQUE/EXPÉRIENCE:
- la vallée de Roussenki Lom
- Roussé
Soirée folklorique à bord.

J9 | Roussé • Giurgiu • Cernavoda

Journée d'excursion optionnelle AUTHENTIQUE/EXPÉRIENCE: Bucarest.

J10 | Cernavoda • Constanta

Matinée en navigation.
Excursion optionnelle AUTHENTIQUE/EXPÉRIENCE: Constanta et dégustation de vin de la région.
Soirée folklorique à bord.

J11 | Constanta • Cernavoda • Oltenita

Journée en navigation.
Soirée de gala.

J12 | Oltenita

Débarquement.

Les temps forts

- Accès facilité au Danube et à la mer Noire: possibilités d'arrivées ou de départs depuis l'aéroport de Bucarest
- De Vienne l'Impériale à Bucarest en passant par les Portes de Fer, un itinéraire fascinant à la découverte de l'histoire millénaire de l'Europe centrale à travers 6 pays et leurs diversités culturelles

LES INCONTOURNABLES:

- La vallée de Roussenki Lom⁽¹⁾ et l'une de ses fascinantes églises rupestres d'Ivanovo
- Roussé⁽¹⁾, l'un des plus grands ports de Bulgarie, savant mélange de cultures bulgare, roumaine et autrichienne
- Constanta⁽¹⁾, cité balnéaire multiculturelle
- Bucarest⁽¹⁾, surprenante capitale de Roumanie

LE COUP DE CŒUR:

- La spectaculaire traversée des Portes de Fer, défilé d'impressionnantes gorges entre les Carpates et les Balkans

 TOUT INCLUS À BORD

Départs 2026

Avril: 25 • Mai: 6⁽²⁾, 17, 24⁽²⁾
Juin: 13⁽²⁾, 21, 24 • Juillet: 2⁽²⁾, 5⁽²⁾, 13, 20, 24⁽²⁾, 31⁽²⁾
Août: 4, 15⁽²⁾, 15, 26, 26⁽²⁾
Septembre: 6, 6⁽²⁾
Octobre: 3⁽²⁾, 4

Exemple de prix / pers. ⁽⁴⁾	4 ANCRÉS	5 ANCRÉS
	2 535€	2 535€

FORFAIT EXCURSIONS

Réservez plusieurs excursions en même temps que votre croisière et bénéficiez de conditions préférentielles. Interrogez-nous.

Tarif groupe à partir de 20 personnes, nous consulter.
Ces prix comprennent: le forfait "séjour à bord" détaillé p. 199 • les soirées folkloriques à Roussé et Constanta.
Ces prix ne comprennent pas: les prestations non incluses dans le forfait "séjour à bord" détaillé p. 199.

 Une solution pour tous, interrogez-nous.

 Acheminement possible depuis Bruxelles, nous consulter et plus de détails page 203.

(1) Excursions optionnelles.

(2) Croisière sens inverse. Itinéraire et forfaits excursions différents.

(3) Uniquement sur pré-réserve avant le départ.

(4) Prix le plus bas par personne sur l'ensemble des départs proposés, base cabine double catégorie C.

L'abus d'alcool est dangereux pour la santé, à consommer avec modération.



BAMBERG

CROISIÈRE - 13 JOURS / 12 NUITS • RÉF. SBU_PP / BUS_PP⁽²⁾

De Strasbourg à Budapest une croisière transeuropéenne

J1 | Strasbourg

Embarquement.
Présentation de l'équipage et cocktail de bienvenue.
Navigation de nuit vers Mayence.

J2 | Mayence • Francfort

Découverte de Mayence avec l'équipe d'animation.
Après-midi en navigation vers Francfort.
Excursions optionnelles:
- AUTHENTIQUE: Francfort
- EXPÉRIENCE: tour panoramique de Francfort et montée à la Main Tower
Navigation de nuit vers Miltenberg.

J3 | Miltenberg • Wertheim

Découverte de Miltenberg avec l'équipe d'animation.
Après-midi en navigation vers Wertheim.
Découverte libre de Wertheim.

J4 | Wertheim • Wurtzbourg

Matinée en navigation vers Wurtzbourg.
Excursion optionnelle
AUTHENTIQUE/EXPÉRIENCE: Wurtzbourg et la Résidence, ancien palais des princes-évêques.
Navigation de nuit vers Schweinfurt.

J5 | Schweinfurt • Rothenburg • Bamberg

Excursion optionnelle AUTHENTIQUE/EXPÉRIENCE: Rothenburg ob der Tauber.
Après-midi en navigation vers Bamberg.

J6 | Bamberg • Nuremberg • Mühlhausen

Matinée en navigation vers Nuremberg.
Excursion optionnelle
AUTHENTIQUE/EXPÉRIENCE: Nuremberg.
Navigation vers Ratisbonne.

J7 | Ratisbonne

Matinée en navigation vers Ratisbonne.
Excursion optionnelle AUTHENTIQUE/EXPÉRIENCE: Ratisbonne et le Walhalla.
Navigation de nuit vers Passau.

J8 | Passau

Matinée en navigation vers Passau.
Découverte de Passau avec l'équipe d'animation.
Navigation de nuit vers Melk.

J9 | Melk • Dürnstein • Vienne

Excursion optionnelle
AUTHENTIQUE/EXPÉRIENCE: l'abbaye de Melk⁽³⁾.
Après-midi en navigation vers Dürnstein.
Découverte libre de Dürnstein.
Navigation vers Vienne.
Excursion optionnelle
AUTHENTIQUE/EXPÉRIENCE: Vienne "by night".

J10 | Vienne

Excursions optionnelles:
- AUTHENTIQUE: Vienne et le château de Schoenbrunn⁽³⁾
- EXPÉRIENCE: Vienne comme les Viennois
Après-midi libre.
Soirée de gala.
Navigation de nuit vers Esztergom.

J11 | Esztergom • Budapest

Découverte libre d'Esztergom.
Après-midi en navigation vers Budapest.
Excursion optionnelle
AUTHENTIQUE/EXPÉRIENCE: Budapest "by night".

J12 | Budapest

Excursion optionnelle
AUTHENTIQUE/EXPÉRIENCE: Budapest.
Après-midi libre.
OU excursions optionnelles hors forfait:
les bains Gellert ou les halles de Budapest.
AUTHENTIQUE/EXPÉRIENCE: soirée folklorique à Budapest.

J13 | Budapest

Débarquement.

+ EXTENSION 2 JOURS / 1 NUIT POUR COMPLÉTER VOTRE CROISIÈRE

CIRCUIT-CROISIÈRE - 14 JOURS / 13 NUITS • RÉF. ZBU
À la découverte de Salzbourg, ville natale de Mozart

J1 | Budapest • Salzbourg

Départ en autocar vers Salzbourg.
Déjeuner libre.
Excursion incluse: Salzbourg.
Logement aux environs de Salzbourg en hôtel 3* NL.
Soirée libre.

J2 | Salzbourg • Budapest

Départ en autocar vers Budapest.
Déjeuner en cours de route.
Embarquement.

J3 à J14 | Programme de la croisière ci-dessus en sens inverse.

Les temps forts

RÉF. SBU / BUS • CROISIÈRE

• Cette croisière traversant 3 fleuves et 4 pays relie les plus beaux sites culturels d'Europe centrale, des pittoresques cités médiévales aux grandes capitales impériales et royales

LES INCONTOURNABLES:

- Francfort⁽¹⁾, entre tradition et modernité
- Nuremberg⁽¹⁾ et Ratisbonne⁽¹⁾, villes de caractère entre dédale de ruelles étroites et demeures colorées
- Vienne⁽¹⁾ et Budapest⁽¹⁾, capitales danubiennes

LE COUP DE CŒUR:

- Rothenburg ob der Tauber⁽¹⁾, cité médiévale à l'atmosphère féerique

RÉF. ZBU • EXTENSION

EXCURSION INCLUSE

- Visite guidée de Salzbourg

 TOUT INCLUS À BORD

RÉF. SBU / BUS • CROISIÈRE Départs 2026

Avril: 3, 15⁽²⁾ • Mai: 4, 8, 10, 29⁽²⁾
Juin: 10 • Septembre: 1^{er}(2), 13
Octobre: 2⁽²⁾, 12⁽²⁾, 14, 23⁽²⁾

Exemple de prix / pers. ⁽⁴⁾	4 ANCRÉS	5 ANCRÉS
	2 145€	2 555€

RÉF. ZBU • CROISIÈRE ET EXTENSION Départ 2026 Octobre: 22

Exemple de prix / pers. ⁽⁴⁾	4 ANCRÉS
	2 375€

📷 FORFAIT EXCURSIONS

Réservez plusieurs excursions en même temps que votre croisière et bénéficiez de conditions préférentielles. Interrogez-nous.

Tarif groupe à partir de 20 personnes, nous consulter.
Ces prix comprennent: le forfait "séjour à bord" détaillé p.199. RÉF. ZBU: le logement en demi-pension en hôtel 3* NL dans les environs de Salzbourg • le transfert autocar Budapest/Salzbourg.

Ces prix ne comprennent pas: les prestations non incluses dans le forfait "séjour à bord" détaillé p.199.

 Une solution pour tous, interrogez-nous.

 **Acheminement possible depuis Bruxelles, nous consulter et plus de détails page 203.**

(1) Excursions optionnelles.

(2) Croisière sens inverse. Itinéraire et forfaits excursions différents.

(3) Uniquement sur pré-réservation avant le départ.

(4) Prix le plus bas par personne sur l'ensemble des départs proposés, base chambre double/cabine double catégorie C.

LES CANAUX DE ET DE BELGIQUE



FRANCE

NOUVEAUTÉS

VISAGES ET FLEUVES
DU MONDE

CROISIÈRES
CÔTIÈRES

SUD DE L'EUROPE

FRANCE

NORD DE L'EUROPE

EUROPE CENTRALE

CANaux

RANDONNÉES

NOËL
ET NOUVEL AN

ANNEXES

L'ÎLE-DE-FRANCE
PAGE 157

LA CHAMPAGNE

LA VALLÉE DE L'OISE
PAGE 158

LA PROVENCE

L'ALSACE ET
LA LORRAINE
PAGE 159

LA BOURGOGNE
PAGE 160

LA FLANDRE
ET LA WALLONIE
PAGE 161

NOS PÉNICHES sur les canaux de France et de Belgique

Des paysages idylliques tout au long du parcours, des lieux chargés d'histoire qui font la richesse du patrimoine et des spécialités locales qui étonneront vos papilles.

La douceur de vivre caractérise les croisières sur les canaux. Presque confidentiels, ces itinéraires parcourent les belles régions de France et de Belgique, au cœur d'une nature généreuse et de villages pittoresques.

VOS AVANTAGES CROISIEUROPE

- Des itinéraires inédits
- Excursions incluses dans tous les programmes
- Découverte des trésors cachés des régions françaises et belges
- Un rapport qualité prix inégalé sur le créneau de la navigation de plaisance
- Une ambiance confidentielle et un personnel de bord aux "petits soins"
- Croisière intimiste: capacité de 22 passagers
- Idéal pour un groupe d'amis ou une famille
- Équipements à bord: jacuzzi et vélos

Nos programmes sur les canaux sont soumis aux fermetures des écluses, pour ces dates aléatoires d'une année sur l'autre, des programmes de remplacement adaptés sont spécialement mis en place. Nous consulter.

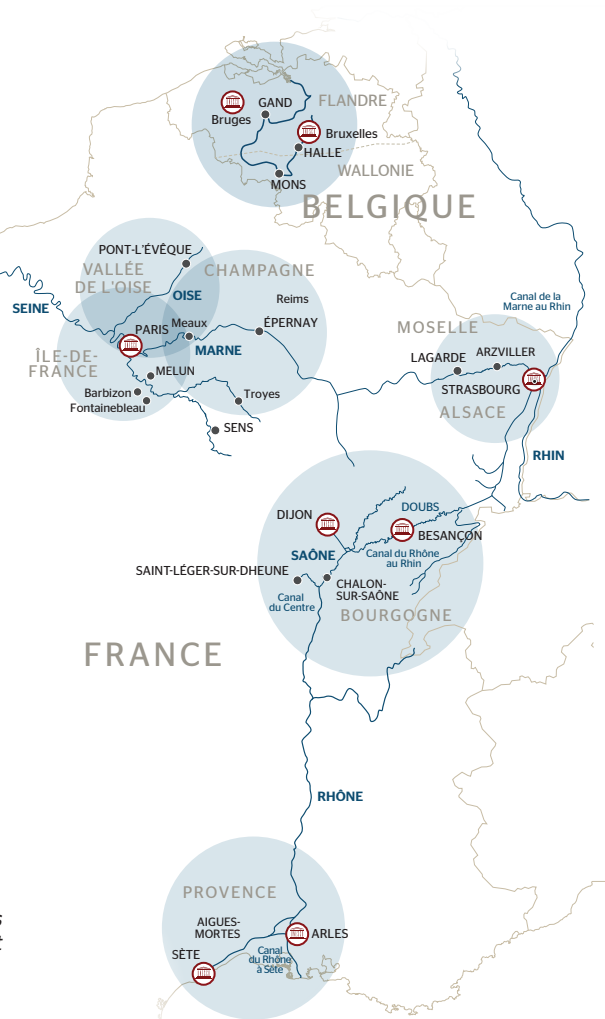

NOS PÉNICHES

MS ANNE-MARIE
MS DANIELÉ
MS DÉBORAH
MS JEANINE
MS MADELEINE
MS RAYMONDE



SALON / BAR (MS ANNE-MARIE)



CABINE (MS RAYMONDE)



RESTAURANT (MS DANIELÉ)



CHÂTEAU DE FONTAINEBLEAU

CROISIÈRE - 4 JOURS / 3 NUITS • RÉF. PAM_AIPP

Paris prestige et ses hauts lieux incontournables

J1 | Paris • Paris "by night"

Embarquement.
Présentation de l'équipage et cocktail de bienvenue.
Soirée "Titi parisien" à bord.
Navigation dans Paris "by night"⁽²⁾.

J2 | Canal Saint-Martin • Paris et ses lieux mythiques

Matinée en navigation sur le canal Saint-Martin.
Excursion incluse: Paris, les grands sites de la capitale.

J3 | Paris et le quartier de Saint-Germain-des-Prés

Excursion incluse:
Paris, Saint-Germain-des-Prés mythique.
Après-midi en navigation sur la Seine.
Soirée de gala.

J4 | Paris

Débarquement.

CROISIÈRE - 7 JOURS / 6 NUITS • RÉF. PSN_AIPP / SNP_AIPP⁽¹⁾

Escales royales et cités médiévales Croisière sur la Petite Seine, à la rencontre de l'histoire de France

J1 | Paris

Embarquement.
Présentation de l'équipage et cocktail de bienvenue.
Traversée de Paris⁽²⁾.
Soirée "titi parisien" à bord.

J2 | Paris • Évry

Matinée en navigation sur la Seine vers Évry.
Excursion incluse:
le château de Vaux-le-Vicomte.
Soirée libre.

J3 | Évry • Melun

Matinée en navigation vers Melun.
Excursion incluse: Barbizon.
Soirée libre.

J4 | Melun • Moret-Loing-et-Orvanne

Matinée en navigation vers Moret-Loing-et-Orvanne.
Excursion incluse: le château de Fontainebleau et ses jardins.
Soirée libre.

J5 | Moret-Loing-et-Orvanne • Cannes-Écluse

Matinée, excursion incluse: Moret-Loing-et-Orvanne.
Après-midi en navigation vers Cannes-Écluse.

J6 | Cannes-Écluse • Sens

Matinée en navigation sur le canal de Loing vers Sens.
Excursion incluse: Sens.
Soirée de gala.

J7 | Sens

Débarquement.
Possibilité de transfert autocar Sens / Paris J7 à la demande, nous consulter.



MS DÉBORAH

Les temps forts

TOUTES LES EXCURSIONS INCLUSES

RÉF. PAM

- Le bateau est amarré au cœur de Paris, véritable point de rencontre entre toutes les cultures et tous les âges

LES INCONTOURNABLES:

- Visite panoramique de la capitale et des passages couverts au charme intact
- Visite du célèbre quartier de Saint-Germain-des-Prés, au riche passé, où l'histoire et la création sont l'essence même de ce lieu mythique

LE COUP DE CŒUR:

- Croisière sur le canal Saint-Martin au cœur des quartiers typiques du vrai Paris jusqu'au pied de la Tour Eiffel

RÉF. PSN / SNP

- Parcours historique dans un écrin de verdure, où châteaux et cité royale s'égrènent au cœur d'un paysage bucolique

LES INCONTOURNABLES:

- Le château de Fontainebleau, un voyage au cœur de l'histoire
- La cité royale de Moret-Loing-et-Orvanne
- Sens, sa cathédrale et son marché couvert

LE COUP DE CŒUR:

- Barbizon, village bucolique au cœur d'une nature intacte, source d'inspiration et repère mythique des peintres pré-impressionnistes



TOUT INCLUS À BORD

RÉF. PAM

Départs 2025

Décembre: 3, 7, 11, 15, 19

Départs 2026

Décembre: 2, 6, 10, 14, 18

Exemple de prix / pers.⁽³⁾

1049€

RÉF. PSN / SNP

Départs 2026

Avril: 15, 22⁽¹⁾ • Mai: 13, 20⁽¹⁾ • Juin: 10, 17⁽¹⁾

Juillet: 8, 15⁽¹⁾ • Août: 5, 12⁽¹⁾

Septembre: 2, 9⁽¹⁾, 30 • Octobre: 7⁽¹⁾

Exemple de prix / pers.⁽³⁾

2949€

Possibilité de privatisation de la péniche - tarif: nous consulter. Capacité de la péniche: 22 passagers.

Ces prix comprennent: le forfait "séjour à bord" détaillé p.199 • les excursions et visites selon programme.

Ces prix ne comprennent pas: les prestations non incluses dans le forfait "séjour à bord" détaillé p.199.



Une solution pour tous, interrogez-nous.



Acheminement possible depuis Bruxelles, nous consulter et plus de détails page 203.

(1) Croisière sens inverse.

(2) En fonction du niveau d'eau.

(3) Prix le plus bas par personne sur l'ensemble des départs proposés, base cabine double.



CATHÉDRALE DE REIMS

Les temps forts

TOUTES LES EXCURSIONS INCLUSES

RÉF. PCE / ECP⁽¹⁾

- Navigation sur le majestueux canal de la Marne bordé de cités authentiques au charme unique

LES INCONTOURNABLES:

- Paris, visite insolite de la capitale
- Meaux, son patrimoine historique et gustatif
- Le musée du Trésor de l'Hôtel-Dieu à Château-Thierry⁽²⁾
- Hautvillers, berceau du champagne

LE COUP DE CŒUR:

- Reims "la cité des rois" et la cathédrale Notre-Dame, théâtre d'une trentaine de sacres royaux

RÉF. PEV / EVP⁽¹⁾

- Entre chefs-d'œuvre et saveurs du terroir, le Val d'Oise ouvre ses portes sur ses paysages pittoresques qui ont inspirés nombre d'artistes

LES INCONTOURNABLES:

- Auvers-sur-Oise sur les pas de Van Gogh
- Les vignes du pressoir auvernois et la maison-atelier Daubigny
- Compiègne et le musée mémorial de l'Armistice

LE COUP DE CŒUR:

- Le château de Chantilly, un joyau du patrimoine français

 **TOUT INCLUS À BORD**

CROISIÈRE - 7 JOURS / 6 NUITS • RÉF. PCE_AIPP / ECP_AIPP⁽¹⁾

L'art de vivre à la française en croisière, patrimoine et saveurs au fil de l'eau

J1 | Paris

Embarquement.
Présentation de l'équipage et cocktail de bienvenue.
Soirée libre.

J2 | Paris • Lagny-sur-Marne

Excursion incluse: Paris et les passages couverts.
Après-midi en navigation vers Lagny-sur-Marne.

J3 | Lagny-sur-Marne • Isles-les-Meldeuses Saint-Jean-les-Deux-Jumeaux

Matinée en navigation vers Isles-les-Meldeuses.
Excursion incluse: Meaux.
Après-midi en navigation vers Saint-Jean-les-Deux-Jumeaux.
Soirée libre.

J4 | Saint-Jean-les-Deux-Jumeaux Château-Thierry

Matinée en navigation vers Château-Thierry.

Excursion incluse: le musée du Trésor de l'Hôtel-Dieu à Château-Thierry⁽²⁾.
Soirée libre.

J5 | Château-Thierry • Dormans

Matinée en navigation vers Dormans.
Excursion incluse: la route du champagne.
Soirée libre.

J6 | Dormans • Épernay

Matinée en navigation vers Épernay.
Excursion incluse: Reims.
Soirée de gala.

J7 | Épernay

Débarquement.
Possibilité de transfert autocar Épernay / Paris J7 à la demande, nous consulter.

CROISIÈRE - 7 JOURS / 6 NUITS • RÉF. PEV_AIPP / EVP_AIPP⁽¹⁾

Les joyaux cachés de la vallée de l'Oise, entre demeure historique et saveurs locales

J1 | Paris

Embarquement.
Présentation de l'équipage et cocktail de bienvenue.
Navigation dans Paris "by night"⁽³⁾.

J2 | Paris • Bougival⁽⁴⁾

Matinée en navigation vers Bougival⁽⁴⁾.
Excursion incluse: le château de Malmaison.
Soirée libre.

J3 | Bougival⁽⁴⁾ • Pontoise

Matinée en navigation vers Pontoise.
Excursion incluse: Auvers-sur-Oise et la maison atelier Daubigny.
Soirée libre.

J4 | Pontoise • Auvers-sur-Oise Saint-Leu-d'Esserent

Excursion incluse: Auvers-sur-Oise et le musée de l'Absinthe.
Après-midi en navigation vers Saint-Leu-d'Esserent.

Démonstration par un membre de la confrérie des chevaliers fouetteurs de crème chantilly à bord.
Soirée libre.

J5 | Saint-Leu-d'Esserent Pont-Sainte-Maxence • Compiègne

Excursion incluse: le château de Chantilly.
Après-midi en navigation vers Compiègne.
Soirée libre.

J6 | Compiègne • Pont-l'Évêque

Excursion incluse: Compiègne, le musée mémorial de l'Armistice et le château de Compiègne⁽⁵⁾.
Navigation vers Pont-l'Évêque.
Excursion incluse: Noyon et sa cathédrale.
Soirée de gala.

J7 | Pont-l'Évêque

Débarquement.
Possibilité de transfert autocar Pont-l'Évêque / Paris J7 à la demande, nous consulter.

RÉF. PCE / ECP⁽¹⁾

Départs 2026

Avril: 1^{er}, 8⁽¹⁾ • Mai: 27 • Juin: 3⁽¹⁾

Juillet: 22, 29⁽¹⁾ • Août: 19, 26⁽¹⁾

Septembre: 16, 23⁽¹⁾ • Octobre: 14, 21⁽¹⁾

Exemple de prix/pers.⁽⁶⁾ 2 949€

RÉF. PEV / EVP⁽¹⁾

Départs 2026

Avril: 29 • Mai: 6⁽¹⁾ • Juin: 24 • Juillet: 1^{er}⁽¹⁾

Exemple de prix/pers.⁽⁶⁾ 3 115€

Possibilité de privatisation de la péniche - tarif: nous consulter. Capacité de la péniche: 22 passagers.

Ces prix comprennent: le forfait "séjour à bord" détaillé p.199 • les excursions et visites selon programme.

Ces prix ne comprennent pas: les prestations non incluses dans le forfait "séjour à bord" détaillé p.199.

    Une solution pour tous, interrogez-nous.

  **Acheminement possible depuis Bruxelles, nous consulter et plus de détails page 203.**

(1) Croisière sens inverse.

(2) Lors de fermetures exceptionnelles ou événements privés, cette visite sera remplacée par une visite guidée de Château-Thierry suivie d'une dégustation de champagne.

(3) En fonction du niveau d'eau.

(4) En fonction des disponibilités des embarcadères, l'escalade de Bougival peut être remplacée par Chatou.

(5) Le château de Compiègne est fermé les mardis et est remplacé par la visite guidée de la ville, du musée mémorial de l'Armistice et du parc du château de Compiègne.

(6) Prix le plus bas par personne sur l'ensemble des départs proposés, base cabine double.



MS ANNE-MARIE

CROISIÈRE - 7 JOURS / 6 NUITS • RÉF. AVF_AIPP / SVA_AIPP⁽¹⁾

Un parfum de Méditerranée, croisière authentique au cœur de la Provence et de la Camargue

J1 | Arles

Embarquement.
Présentation de l'équipage
et cocktail de bienvenue.
Soirée libre.

J2 | Arles • Gallician

Excursion incluse: Arles et découverte
de la production d'huile d'olive.
Après-midi en navigation vers Gallician.

J3 | Gallician • Aigues-Mortes

Excursion incluse: la Camargue.
Après-midi en navigation vers Aigues-Mortes.
Soirée libre.

J4 | Aigues-Mortes

Excursion incluse: Aigues-Mortes.
Après-midi et soirée libres.

J5 | Aigues-Mortes • Villeneuve-les-Maguelone Sète⁽²⁾

Matinée en navigation
vers Villeneuve-les-Maguelone.
Excursion incluse: visite d'une manade
et pause gourmande.
Soirée en navigation vers Sète.

J6 | Sète⁽²⁾

Excursions incluses:
- l'étang de Thau
- Saint-Guilhem-le-Désert
Soirée de gala.

J7 | Sète⁽²⁾

Débarquement.
Possibilité de transfert autocar Sète / Arles J7
à la demande, nous consulter.

CROISIÈRE - 7 JOURS / 6 NUITS • RÉF. SXO_AIPP / XOS_AIPP⁽¹⁾

L'Alsace et la Lorraine entre patrimoine et savoir-faire, croisière de charme sur le canal de la Marne au Rhin

J1 | Strasbourg

Embarquement.
Excursion incluse: le vieux Strasbourg
en bateau-mouche.
Présentation de l'équipage
et cocktail de bienvenue.

J2 | Strasbourg • Waltenheim

Matinée en navigation vers Waltenheim.
Excursion incluse: le Kochersberg
et la Villa Meteor⁽⁴⁾.

J3 | Waltenheim • Saverne

Matinée en navigation vers Saverne.
Excursion incluse: le château du Haut-Barr.
Soirée tartes flambées dans un restaurant
de Saverne.

J4 | Saverne • Lutzelbourg

Excursion incluse: Saverne.
Après-midi en navigation vers Lutzelbourg.

Marche vers le château de Lutzelbourg.
Soirée libre.

J5 | Lutzelbourg • Plan incliné d'Arzwiller Xouaxange

Escale à la cristallerie Lehrer.
Navigation vers Xouaxange.
Passage du plan incliné d'Arzwiller.
Déjeuner aux chandelles lors du passage
des tunnels du canal.
Excursion incluse: le parcours Chagall
de Sarrebourg.

J6 | Xouaxange • Lagarde

Journée en navigation vers Lagarde.
Soirée de gala.

J7 | Lagarde

Débarquement.
Possibilité de transfert autocar Lagarde/Strasbourg J7
à la demande, nous consulter.

Les temps forts

TOUTES LES EXCURSIONS INCLUSES

RÉF. AVF / SVA⁽¹⁾

- Navigation sur le Rhône et le canal du Rhône à Sète

LES INCONTOURNABLES:

- Les beautés de la Camargue
- Traditions camarguaises dans une manade
- L'étang de Thau et ses parcs à huîtres
- Saint-Guilhem-le-Désert, classé parmi les plus beaux villages de France

LE COUP DE CŒUR:

- Aigues-Mortes, cité fortifiée et les Salins du midi

RÉF. SXO / XOS⁽¹⁾

- Le passage du plan incliné d'Arzwiller, ouvrage exceptionnel qui permet de passer le seuil du Massif Vosgien
- Navigation bucolique sur le canal de la Marne au Rhin

LES INCONTOURNABLES:

- Le Kochersberg, ses paysages inattendus et son terroir authentique avec une halte à la Villa Meteor⁽⁴⁾, la plus ancienne brasserie de France en activité
- Saverne, ville médiévale aux maisons anciennes entre Alsace et Lorraine et le château du Haut-Barr, "l'œil de l'Alsace"
- Le vitrail unique de Marc Chagall à Sarrebourg

LE COUP DE CŒUR:

- Strasbourg, classée au patrimoine mondial de l'UNESCO



TOUT INCLUS À BORD

RÉF. AVF / SVA⁽¹⁾

Départs 2026

Avril: 2, 9⁽³⁾, 16, 23⁽³⁾, 30 • Mai: 7⁽³⁾, 14, 21⁽³⁾, 28
Juin: 4⁽³⁾, 11, 18⁽³⁾, 25 • Juillet: 2⁽³⁾, 9, 16⁽³⁾, 23, 30⁽³⁾
Août: 6, 13⁽³⁾, 20, 27⁽³⁾ • Septembre: 3, 10⁽³⁾, 17, 24⁽³⁾
Octobre: 1⁽³⁾, 8⁽³⁾, 15, 22⁽³⁾

Exemple de prix / pers.⁽³⁾

2 929€

RÉF. SXO / XOS⁽¹⁾

Départs 2026

Mars: 26 • Avril: 1⁽³⁾, 8⁽³⁾, 9, 15, 16⁽³⁾, 22⁽³⁾, 23, 29, 30⁽³⁾
Mai: 6⁽³⁾, 7, 13, 14⁽³⁾, 20⁽³⁾, 21, 27, 28⁽³⁾
Juin: 3⁽³⁾, 4, 10, 11⁽³⁾, 17⁽³⁾, 18, 24, 25⁽³⁾
Juillet: 1⁽³⁾, 2, 8, 9⁽³⁾, 15⁽³⁾, 16, 22, 23⁽³⁾, 29⁽³⁾, 30
Août: 5, 6⁽³⁾, 12⁽³⁾, 13, 19, 20⁽³⁾, 26⁽³⁾, 27
Septembre: 2, 3⁽³⁾, 9⁽³⁾, 10, 16, 17⁽³⁾, 23⁽³⁾, 24, 30
Octobre: 1⁽³⁾, 7⁽³⁾, 8, 14, 15⁽³⁾, 21⁽³⁾, 22, 29⁽³⁾

Exemple de prix / pers.⁽³⁾

2 779€

Possibilité de privatisation de la péniche - tarif: nous consulter. Capacité de la péniche: 22 passagers.

Ces prix comprennent: le forfait "séjour à bord" détaillé p.199 • les excursions et visites selon programme.

Ces prix ne comprennent pas: les prestations non incluses dans le forfait "séjour à bord" détaillé p.199.

Une solution pour tous, interrogez-nous.



Acheminement possible depuis Bruxelles, nous consulter et plus de détails page 203.

(1) Croisière sens inverse.

(2) En fonction des disponibilités des embarcadères et des conditions météorologiques, l'escale de Sète peut être remplacée par Frontignan.

(3) Prix le plus bas par personne sur l'ensemble des départs proposés, base cabine double.

(4) La villa Meteor est fermée les lundis, elle sera remplacée par la visite d'une brasserie artisanale. L'abus d'alcool est dangereux pour la santé, à consommer avec modération.



MS JEANINE, SAINT-JEAN-DE-LOSNE

CROISIÈRE - 7 JOURS / 6 NUITS • RÉF. DSL_AIPP / SLD_AIPP⁽¹⁾

Croisière au cœur de la Bourgogne, ses vins et ses saveurs régionales

J1 | Dijon

Embarquement.
Présentation de l'équipage et cocktail de bienvenue.
Soirée libre.

J2 | Dijon • Longecourt-en-Plaine

Matinée en navigation vers Longecourt-en-Plaine.
Excursion incluse: la route des grands crus de Bourgogne.

J3 | Longecourt-en-Plaine • Saint-Jean-de-Losne

Matinée en navigation vers Saint-Jean-de-Losne.
Excursion incluse: Saint-Jean-de-Losne et le musée de la batellerie.
Soirée libre.

J4 | Saint-Jean-de-Losne • Chalon-sur-Saône

Matinée en navigation vers Chalon-sur-Saône.
Excursion incluse: Chalon-sur-Saône.
Soirée libre.

J5 | Chalon-sur-Saône • Chagny

Matinée en navigation vers Chagny.
Excursion incluse: randonnée vers le cirque du Bout du Monde.

J6 | Chagny • Santenay • Saint-Léger-sur-Dheune

Matinée en navigation vers Santenay.
Dégustation de vins.
Après-midi en navigation vers Saint-Léger-sur-Dheune.
Soirée de gala.

J7 | Saint-Léger-sur-Dheune

Débarquement.
Possibilité de transfert autocar Saint-Léger-sur-Dheune / Dijon J7 à la demande, nous consulter.

Les temps forts

TOUTES LES EXCURSIONS INCLUSES

RÉF. DSL / SLD⁽¹⁾

- Navigation sur le canal de Bourgogne, la Saône et le canal du Centre

LES INCONTOURNABLES:

- Circuit des grands crus de Bourgogne
- Le cirque du Bout du Monde et le mont de Sène, sites naturels exceptionnels

LE COUP DE CŒUR:

- Chalon-sur-Saône, sa ville ancienne au cachet indéniable avec ses maisons à pans de bois et sa cathédrale Saint-Vincent classée monument historique

RÉF. BDJ / DBC⁽¹⁾

- Navigation dans la vallée du Doubs

LES INCONTOURNABLES:

- Dole, ville natale de Louis Pasteur
- Saint-Jean-de-Losne, cité des bateliers
- La route des grands crus de Bourgogne

LE COUP DE CŒUR:

- La Saline Royale, classée au patrimoine mondial de l'UNESCO



TOUT INCLUS À BORD

CROISIÈRE - 7 JOURS / 6 NUITS • RÉF. BDJ_AIPP / DBC_AIPP⁽¹⁾

Croisière au cœur de la Bourgogne et de la vallée du Doubs, entre grands crus et cités remarquables

J1 | Besançon

Embarquement.
Présentation de l'équipage et cocktail de bienvenue.
Soirée libre.

J2 | Besançon • Ranchot

Excursion incluse: la Saline Royale à Arc-et-Senans.
Après-midi en navigation vers Ranchot.

J3 | Ranchot • Dole

Matinée en navigation vers Dole.
Excursion incluse: le circuit du Chat Perché à Dole.
Soirée libre.

J4 | Dole • Saint-Jean-de-Losne

Matinée en navigation vers Saint-Jean-de-Losne.
Excursion incluse: Saint-Jean-de-Losne et le musée de la batellerie.
Soirée libre.

J5 | Saint-Jean-de-Losne • Petit-Ouges

Journée en navigation vers Petit-Ouges.
Découverte libre du circuit pédestre des trois lavoirs.

J6 | Petit-Ouges • Dijon

Matinée en navigation vers Dijon.
Temps libre. Découvrez librement la Cité de la Gastronomie et du Vin.
L'après-midi, excursion incluse: la route des grands crus de Bourgogne.
Soirée de gala.

J7 | Dijon

Débarquement.

RÉF. DSL / SLD⁽¹⁾

Départs 2026

Mars: 26 • Avril: 2⁽¹⁾ • Juin: 18, 25⁽¹⁾

Juillet: 2, 9⁽¹⁾

Exemple de prix/pers.⁽²⁾

2 779€

RÉF. BDJ / DBC⁽¹⁾

Départs 2026

Avril: 9⁽¹⁾, 16, 23⁽¹⁾, 30 • Mai: 7⁽¹⁾, 14, 21⁽¹⁾, 28

Juin: 4⁽¹⁾, 11 • Juillet: 16⁽¹⁾, 23, 30⁽¹⁾

Août: 6, 13⁽¹⁾, 20, 27⁽¹⁾ • Septembre: 3, 10⁽¹⁾, 17, 24⁽¹⁾

Octobre: 1⁽¹⁾, 8⁽¹⁾, 15, 22⁽¹⁾, 29

Exemple de prix/pers.⁽²⁾

2 799€

Possibilité de privatisation de la péniche - tarif: nous consulter. Capacité de la péniche: 22 passagers.

Ces prix comprennent: le forfait "séjour à bord" détaillé p.199 • les excursions et visites selon programme.

Ces prix ne comprennent pas: les prestations non incluses dans le forfait "séjour à bord" détaillé p.199.



Une solution pour tous, interrogez-nous.



Acheminement possible depuis Bruxelles, nous consulter et plus de détails page 203.

(1) Croisière sens inverse

(2) Prix le plus bas par personne sur l'ensemble des départs proposés, base cabine double.

L'abus d'alcool est dangereux pour la santé, à consommer avec modération.



CROISIÈRE - 7 JOURS / 6 NUITS • RÉF. GMH_AIPP / HMG_AIPP⁽¹⁾

La Belgique et ses canaux, croisière à la rencontre de l'art, du patrimoine et des saveurs

J1 | Gand

Embarquement.
Présentation de l'équipage
et cocktail de bienvenue.

J2 | Gand • Audenarde

Le matin, visite guidée de Gand.
L'après-midi, visite guidée de Bruges
et d'une brasserie avec dégustation de bières.
Retour à bord à Audenarde.

J3 | Audenarde • Péronnes-lez-Antoing

Visite guidée d'Audenarde et d'une distillerie
avec dégustation.
Après-midi en navigation vers Péronnes-lez-Antoing.

J4 | Péronnes-lez-Antoing • Mons

Matinée en navigation vers Mons.
Visite du château Beloeil et du domaine
Chant d'Éole avec dégustation.

J5 | Mons • Strépy-Thieu

Balade gourmande à Mons avec dégustation.
Après-midi en navigation vers Strépy-Thieu.

J6 | Strépy-Thieu • Bruxelles • Halle

Passage de l'ascenseur à bateaux
de Strépy-Thieu et du plan incliné de Ronquières.
Visite guidée de Bruxelles et d'une chocolaterie
artisanale belge avec dégustation.
Soirée de gala.

J7 | Halle

Débarquement.
Possibilité de transfert autocar Bruxelles/Gand J1
et Halle/Bruxelles J7 à la demande, nous consulter.

Les temps forts

TOUTES LES EXCURSIONS INCLUSES

- Croisière inédite au cœur de la Wallonie et de la Flandre
- Passage de l'ascenseur à bateaux de Strépy-Thieu et du plan incliné de Ronquières, deux ouvrages spectaculaires

LES INCONTOURNABLES:

- Gand, une ville à taille humaine, véritable cocktail culturel
- Bruges, une architecture flamande de toute beauté
- Audenarde au fil des siècles
- Le château Beloeil, surnommé le "Versailles belge", avec ses jardins de 25 ha
- Le domaine Chant d'Éole avec ses vins mousseux fidèles au terroir belge

LE COUP DE CŒUR:

- Bruxelles, un art de vivre captivant où richesse historique et douceur chocolatée se savourent



TOUT INCLUS À BORD

Départs 2026

Avril: 1^{er}, 8⁽¹⁾, 15, 22⁽¹⁾, 29 • **Mai:** 6⁽¹⁾, 13, 20⁽¹⁾, 27
Juin: 3⁽¹⁾, 10, 17⁽¹⁾, 24 • **Juillet:** 1^{er}(1), 8, 15⁽¹⁾, 22, 29⁽¹⁾
Août: 5, 12⁽¹⁾, 19, 26⁽¹⁾ • **Septembre:** 2, 9⁽¹⁾, 16, 23⁽¹⁾, 30
Octobre: 7⁽¹⁾, 14, 21⁽¹⁾

Exemple
de prix / pers.⁽²⁾

2 929€

Possibilité de privatisation de la péniche - tarif: nous
consulter. Capacité de la péniche: 22 passagers.

Ce prix comprend: le forfait "séjour à bord" détaillé
p.199 • les excursions et visites selon programme.

Ce prix ne comprend pas: les prestations non incluses
dans le forfait "séjour à bord" détaillé p.199.



Une solution pour tous, interrogez-nous.



BRUGES

CROISIÈRES ET RA

Les fleuves coulent souvent au fond de vallées bordées par des pentes aux beautés remarquables. Il était donc logique d'allier la tranquillité d'une croisière au fil de l'eau, avec la randonnée pédestre, qui adopte le même rythme au fil des sentiers.

L'objectif est de profiter au maximum du charme qu'offre le paysage, en y ajoutant le petit effort physique que représente la randonnée. Pour certaines croisières, il peut arriver qu'une sortie d'une journée vous soit proposée. Et pour ne laisser personne en reste nous avons pensé à inclure visites guidées et excursions: c'est le programme "accompagnants".

Les randonnées sont encadrées par un ou plusieurs guides de montagne agréés. Elles font l'objet d'une présentation sur le bateau, avec souvent des commentaires sur l'histoire ou la flore rencontrée en cours de route. Chaque croisière-randonnées proposée a fait l'objet d'un test préalable du Club Vosgien ou de guides de randonnées locaux.



NDONNÉES

LE NIVEAU DES RANDONNÉES

- Les randonnées proposées sont des balades de 2h à 5h de marche comportant des dénivelés plus ou moins élevés selon la destination.
- Les durées stipulées dans les programmes sont données à titre indicatif et ne tiennent pas compte des pauses.
- Pour ces randonnées, vous n'avez pas besoin d'un entraînement d'athlète, arrivez cependant en forme et reposez-vous si vous voulez pleinement profiter de votre croisière.

DIFFICULTÉ

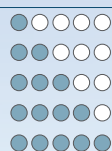

TRÈS FACILE
FACILE
MOYEN
DIFFICILE
SOUTENU

VOTRE ÉQUIPEMENT

LE SAC À DOS

Il est indispensable d'avoir un sac à dos (30L) pouvant contenir pull-over, vêtement de pluie, pique-nique, gourde d'eau et protection solaire indispensable en randonnée.

Prenez un sac à la bonne taille, solide, avec des bretelles matelassées, un tissu résistant et imperméable. Aucun portage n'est effectué.

LES CHAUSSURES

Soyez bien dans vos chaussures, essayez-les et testez-les avant de partir.

Quelle que soit la difficulté de la randonnée envisagée, la semelle doit être de qualité, c'est-à-dire bien cousue et non glissante sur terrain varié et mouillé. Préférez des chaussures montantes avec des semelles qui absorbent les chocs, vous éviterez ainsi les entorses, traumatismes du dos et des articulations.

LES VÊTEMENTS

Un équipement de randonnée doit comporter :

- sous-vêtements plus ou moins chauds selon la randonnée envisagée,
- pantalon léger séchage rapide,
- pull-over chaud ou laine polaire,
- cape de pluie ou coupe-vent,
- chapeau ou casquette,
- des gants fins et un bonnet seront appréciés en début ou fin de saison.

LE MATÉRIEL

Pensez à emporter :

- lunettes de soleil,
- crème solaire,
- petite pharmacie personnelle,
- gourde,
- bâtons de marche télescopiques pour ceux qui ont l'habitude de les utiliser (recommandés).

LA PHARMACIE

Pour toutes nos randonnées l'accompagnateur dispose d'une trousse de première urgence. Il est cependant obligatoire d'emporter une pharmacie personnelle, variable selon la destination, qui comprendra au minimum :

- de l'élastoplast,
- des pansements "seconde peau",
- un antalgique,
- éventuellement un répulsif anti-moustiques,
- un collyre, et vos médicaments personnels si vous suivez un traitement.

1 jour de sentier, 8 jours de santé !

LA CROATIE ET LE MONTÉNÉGRO

PAGE 164

LA CORSE

PAGE 165

LE DOURO

PAGE 166

LE RHÔNE ET LA SAÔNE

PAGE 167

LE RHIN

PAGE 168

LE DANUBE

PAGE 169



SIBENIK

CROISIÈRE ET RANDONNÉES CROISIÈRE - 8 JOURS / 7 NUITS • RÉF. DRD_PP

Croisière et randonnées entre la Croatie et le Monténégro

J1 | Bruxelles • Dubrovnik

Possibilité de vol vers Dubrovnik et transfert.
Embarquement.
Présentation de l'équipage et cocktail de bienvenue.

J2 | Dubrovnik • Mljet

Le matin, excursion incluse
RANDONNEURS / ACCOMPAGNANTS :
Dubrovnik.
L'après-midi, excursions incluses :
- RANDONNEURS : randonnée dans Dubrovnik
- ACCOMPAGNANTS : nous vous suggérons
une promenade sur les remparts⁽¹⁾
Navigation de nuit vers Mljet.

J3 | Mljet • Korcula

Excursion incluse
RANDONNEURS / ACCOMPAGNANTS :
visite du parc national de Mljet.
Navigation vers Korcula.
L'après-midi, excursions incluses :
- RANDONNEURS : randonnée au cœur
du parc Hober et St Anton
- ACCOMPAGNANTS : visite guidée de Korcula
Soirée folklorique.
Dans la nuit départ en navigation vers Sibenik.

J4 | Korcula • Sibenik

Arrivée dans la matinée à Sibenik.
L'après-midi, excursions incluses :
- RANDONNEURS : randonnées
aux chutes de Krka
- ACCOMPAGNANTS : visite de Sibenik
et des chutes de Krka
Navigation de nuit vers Trogir.

J5 | Trogir • Split

Excursion incluse
RANDONNEURS / ACCOMPAGNANTS :
visite de Trogir.
Navigation le long de la côte Dalmate vers Split.
L'après-midi, excursion incluse
RANDONNEURS / ACCOMPAGNANTS :
visite guidée de Split.

J6 | Split • Hvar • Vis

Navigation vers Hvar.
Excursions incluses :
- RANDONNEURS : randonnée sur l'île de Hvar
- ACCOMPAGNANTS : visite guidée de la ville
de Hvar
Navigation vers Vis.
L'après-midi, excursion optionnelle hors forfait :
Vis à vélo.
En fin d'après-midi, départ en navigation
vers Kotor.
Apéritif sur le pont soleil.
Soirée de gala.

J7 | Kotor • Dubrovnik

Matinée en navigation dans les bouches
de Kotor.
L'après-midi, excursions incluses :
- RANDONNEURS : randonnée à Kotor
- ACCOMPAGNANTS : visite de Kotor
Navigation vers Dubrovnik.

J8 | Dubrovnik • Bruxelles

Débarquement.
Possibilité de transfert et vol retour.

Les temps forts

TOUTES LES EXCURSIONS INCLUSES

LES + RANDO :

- Randonnées dans les îles paradisiaques de la côte Dalmate
- La magnifique baie de Dubrovnik
- Les parcs nationaux de Hober et de Krka
- L'île de Hvar vers les anciens villages de bergers et le parc naturel de Lovcen

Niveau : ●●●○○

POUR LES ACCOMPAGNANTS, UN PROGRAMME ADAPTÉ :

- Korcula et sa cathédrale Saint-Marc
- Sibenik et les chutes de Krka
- Hvar et Kotor

EXCURSIONS COMMUNES :

- Dubrovnik, "perle de l'Adriatique"
- Le parc national de Mljet
- Trogir, remarquable exemple de ville médiévale
- Le palais Dioclétien, noyau historique de Split



TOUT INCLUS À BORD

À bord de "LA BELLE DE L'ADRIATIQUE"

Départ 2026
Septembre : 10

Exemple
de prix / pers.⁽²⁾

5 ANCRÉS
2 799€

Tarif groupe à partir de 20 personnes, nous consulter.
Ce prix comprend : le forfait "séjour à bord" détaillé p.199 • les randonnées et excursions mentionnées au programme • l'accompagnement d'un guide de montagne agréé • la soirée folklorique.

Ce prix ne comprend pas : les prestations non incluses dans le forfait "séjour à bord" détaillé p.199.



Une solution pour tous, interrogez-nous.



Acheminement possible
depuis Bruxelles, nous consulter
et plus de détails page 203.



KOTOR

(1) Entrée aux remparts, comptez environ 40€ par personne (tarif 2025).
(2) Prix base cabine double catégorie C.



CAP DE PERTUSATO

CROISIÈRE ET RANDONNÉES CROISIÈRE - 8 JOURS / 7 NUITS • NAO_RANPP

Croisière et randonnées autour de la Corse

Les plus beaux sentiers de l'île de beauté

J1 | Bruxelles • Nice

Possibilité de vol vers Nice et transfert
Embarquement.
Présentation de l'équipage
et cocktail de bienvenue.
Navigation de nuit vers la Corse.

J2 | Ajaccio

Matinée en navigation.
Excursions incluses:
- RANDONNEURS: la pointe de la Parata
- ACCOMPAGNANTS: Ajaccio
et les îles Sanguinaires
Soirée folklorique corse à bord.

J3 | Ajaccio

Excursions incluses:
- RANDONNEURS: les calanques de Piana
(déjeuner inclus)
- ACCOMPAGNANTS: journée d'excursion
"les calanques de Piana et Porto" (déjeuner inclus)
Navigation vers Bonifacio ou Porto Vecchio.

J4 | Bonifacio ou Porto Vecchio⁽¹⁾

Excursions incluses:
- RANDONNEURS: le cap de Pertusato
- ACCOMPAGNANTS: Bonifacio et dégustation
de liqueurs artisanales
Après-midi libre.
Soirée incluse dans une auberge traditionnelle
au cœur de la Corse sauvage.
Navigation vers Porto Vecchio.

J5 | Porto Vecchio

Excursions incluses:
- RANDONNEURS: le col de Bavella
- ACCOMPAGNANTS: Porto Vecchio
Navigation vers Bastia.

J6 | Bastia

Excursions incluses:
- RANDONNEURS: randonnée vers Murato
(déjeuner inclus)
- ACCOMPAGNANTS: le Cap Corse
(déjeuner inclus)
Navigation vers l'île Rousse.

J7 | L'île Rousse

Excursions incluses:
- RANDONNEURS: la forêt de Bonifatu
- ACCOMPAGNANTS: Calvi
ou les vieux villages de Balagne
Soirée de gala.
Navigation de nuit vers Nice.

J8 | Nice • Bruxelles

Débarquement.
Possibilité de transfert et vol retour.



ÎLES SANGUINAIRES

Les temps forts

TOUTES LES EXCURSIONS INCLUSES

LES + RANDO:

- La pointe de la Parata, entre mer et maquis
- Les calanques de Piana, spectacle haut en couleurs
- Le cap de Pertusato et ses falaises calcaires
- Le site grandiose des aiguilles de Bavella
- Randonnée vers Murato, un sentier bucolique entre châtaigniers, maquis, chapelles et églises
- La forêt de Bonifatu et le sentier de la transhumance

Niveau: ●●●●●

POUR LES ACCOMPAGNANTS, UN PROGRAMME ADAPTÉ:

- Les villes emblématiques de l'île: Ajaccio, Bonifacio, Porto Vecchio et Calvi
- Les paysages paradisiaques des calanques de Piana et l'arrière-pays des vieux villages de Balagne
- Le Cap Corse, des sites incontournables entre terre, mer et ciel

TOUT INCLUS À BORD

À bord de "LA BELLE DES OCÉANS"

Départ 2026

Octobre: 9

Exemple
de prix/pers. ⁽²⁾

5 ANCRES

3 379€

Tarif groupe à partir de 20 personnes, nous consulter.
Ce prix comprend: le forfait "séjour à bord" détaillé p.199 • les randonnées et excursions mentionnées au programme • l'accompagnement d'un guide de montagne agréé • la soirée folklorique à bord • la soirée dans une auberge corse.

Ce prix ne comprend pas: les prestations non incluses dans le forfait "séjour à bord" détaillé p.199.

Une solution pour tous, interrogez-nous.

Acheminement possible depuis Bruxelles, nous consulter et plus de détails page 203.

(1) En fonction des conditions météorologiques, l'escale de Bonifacio peut être remplacée par Porto Vecchio. A Bonifacio, le débarquement pourra être fait en chaloupes.

(2) Prix base cabine double Horizon pont 3.
L'abus d'alcool est dangereux pour la santé, à consommer avec modération.



PORTO

CROISIÈRE ET RANDONNÉES CROISIÈRE - 8 JOURS / 7 NUITS • RÉF. ROP_PP

Croisière et randonnées au fil du Douro, une nature préservée

J1 | Porto

Embarquement.
Présentation de l'équipage
et cocktail de bienvenue.
Navigation vers l'embouchure du Douro
(en fonction des conditions météorologiques).

J2 | Porto • Régua

Excursion incluse
RANDONNEURS / ACCOMPAGNANTS: Porto
et visite d'un atelier d'azulejos.
Après-midi en navigation vers Régua.
Soirée dansante ou promenade nocturne (libre).

J3 | Régua • Pinhão • Vega de Terron

Excursions incluses:
- RANDONNEURS: randonnée vers Provesende
- ACCOMPAGNANTS: la Casa de Mateus
et le musée du Douro à Régua
Après-midi en navigation vers Vega de Terron.

J4 | Vega de Terron • Salamanque • Barca d'Alva

Excursion incluse
RANDONNEURS / ACCOMPAGNANTS:
journée à Salamanque.
Navigation vers Barca d'Alva.
Soirée flamenco à bord.

J5 | Barca d'Alva • Senhora da Ribeira

Excursions incluses:
- RANDONNEURS: la falaise aux rapaces
- ACCOMPAGNANTS: Figueira de Castelo Rodrigo
Après-midi en navigation vers Senhora da Ribeira.
Soirée de gala.

J6 | Senhora da Ribeira • Ferradosa • Pinhão Régua • Bitetos

Excursions incluses:
- RANDONNEURS: randonnée
dans le vignoble portugais
- ACCOMPAGNANTS: la route des vins de Porto
et Pinhão
Après-midi en navigation vers Bitetos.
Soirée fado à bord.

J7 | Bitetos • Porto

Matinée en navigation vers Porto.
Excursions incluses:
- RANDONNEURS: randonnée le long du Douro
- ACCOMPAGNANTS: Guimarães
Soirée folklorique à bord.

J8 | Porto

Débarquement.

Les temps forts

TOUTES LES EXCURSIONS INCLUSES

LES + RANDO:

- Le village de Provesende, l'une des plus belles vues du Portugal
- Le parc naturel du Douro vers la falaise aux rapaces
- Le vignoble portugais
- Le long du Douro et du littoral, de magnifiques points de vue sur Porto et l'océan Atlantique

Niveau: ●●○○○

POUR LES ACCOMPAGNANTS, UN PROGRAMME ADAPTÉ:

- La Casa de Mateus et le musée du Douro à Régua
- Figueira de Castelo Rodrigo, l'un des 12 villages historiques du Portugal
- La route des vins de Porto
- Guimarães

EXCURSIONS COMMUNES:

- Porto et ses joyaux historiques
- Salamanque, ville universitaire par excellence

TOUT INCLUS À BORD

Départs 2026

Avril: 20 • Octobre: 12

Exemple
de prix/pers.⁽¹⁾

4 ANCRÉS

2 069€

Tarif groupe à partir de 20 personnes, nous consulter.
Ce prix comprend: le forfait "séjour à bord" détaillé p.199 • les randonnées et excursions mentionnées au programme • l'accompagnement d'un guide de montagne agréé • les soirées flamenco, fado et folklorique à bord.

Ce prix ne comprend pas: les prestations non incluses dans le forfait "séjour à bord" détaillé p.199.

Une solution pour tous, interrogez-nous.

Acheminement possible
depuis Bruxelles, nous consulter
et plus de détails page 203.



CASA DE MATEUS

(1) Prix le plus bas par personne sur l'ensemble des départs proposés, base cabine double catégorie C.
L'abus d'alcool est dangereux pour la santé, à consommer avec modération.



BAUX-DE-PROVENCE

CROISIÈRE ET RANDONNÉES

CROISIÈRE - 8 JOURS / 7 NUITS • RÉF. LSR_RANPP

NOUVEAUTÉ 2026

Croisière et randonnées: le Rhône et la Saône révèlent la richesse de leurs terroirs Entre fleuves et sentiers, vivez la France autrement

J1 | Lyon

Embarquement.
Présentation de l'équipage et cocktail de bienvenue.

J2 | Lyon • Mâcon

Le matin, excursions incluses:
- RANDONNEURS: randonnée citadine à Lyon
- ACCOMPAGNANTS: visite guidée de Lyon
Après-midi en navigation vers Mâcon.

J3 | Mâcon • Vienne

Le matin, excursions incluses:
- RANDONNEURS: randonnée
La Roche de Solutré
- ACCOMPAGNANTS: l'abbaye de Cluny
Après-midi et nuit en navigation vers Vienne.

J4 | Vienne • Avignon

Excursion incluse
RANDONNEURS/ACCOMPAGNANTS: Vienne.
Après-midi et nuit en navigation sur le Rhône
vers Avignon.

J5 | Avignon • Arles • La Camargue

Arrivée tôt le matin à Avignon.
Conférence à bord.
Le matin, excursion incluse
RANDONNEURS/ACCOMPAGNANTS: Avignon
et la Cité des Papes.
Navigation vers Arles.

Excursions incluses:

- RANDONNEURS: découverte de la Camargue en 4x4
- ACCOMPAGNANTS: la Camargue et visite d'une manade

Soirée provençale et spectacle folklorique à bord.

J6 | Arles • Viviers

Excursions incluses:
- RANDONNEURS: randonnée dans les Alpilles et les Baux-de-Provence
- ACCOMPAGNANTS: Arles et visite d'un producteur d'huile d'olive
Après-midi en navigation vers Viviers.

Excursion incluse
RANDONNEURS/ACCOMPAGNANTS: Viviers.

J7 | Viviers • Tournon • Lyon

Matinée en navigation vers Tournon.
Excursions incluses:
- RANDONNEURS: randonnée vers les ruines du château de Crussol
- ACCOMPAGNANTS: Tournon
Soirée de gala.
Navigation de nuit vers Lyon.

J8 | Lyon

Débarquement.



CHÂTEAU CRUSSOL

Les temps forts

TOUTES LES EXCURSIONS INCLUSES

- Conférence à bord

LES + RANDO:

- Randonnée citadine à Lyon
- La Roche de Solutré
- La Camargue en 4x4, terre de traditions et d'évasion sauvage
- Les Alpilles et les Baux-de-Provence
- La montagne de Crussol jusqu'aux ruines du château de Crussol

Niveau: ●●○○○

POUR LES ACCOMPAGNANTS, UN PROGRAMME ADAPTÉ:

- Lyon et ses traboules insolites
- L'abbaye de Cluny, haut lieu spirituel
- La Camargue, ses paysages et ses manades
- Arles, une merveille de la Provence, entre architecture et gastronomie
- Découverte gourmande de Tournon

EXCURSIONS COMMUNES:

- Vienne, ancienne cité romaine
- Avignon et la Cité des Papes
- Viviers, cité au patrimoine remarquable en Ardèche



TOUT INCLUS À BORD

Départ 2026

Avril: 6

Exemple
de prix / pers. ⁽¹⁾

4 ANCRÉS

1845€

Tarif groupe à partir de 20 personnes, nous consulter.
Ce prix comprend: le forfait "séjour à bord" détaillé p.199 • les randonnées et excursions mentionnées au programme • l'accompagnement d'un guide de montagne agréé • la soirée provençale et le spectacle folklorique.
Ce prix ne comprend pas: les prestations non incluses dans le forfait "séjour à bord" détaillé p.199.

Une solution pour tous, interrogez-nous.

Acheminement possible depuis Bruxelles, nous consulter et plus de détails page 203.

(1) Prix base cabine double catégorie C.



RÜDESHEIM

🚢 CROISIÈRE ET RANDONNÉES

CROISIÈRE - 5 JOURS / 4 NUITS • RÉF. SEH_RANPP

NOUVEAUTÉ 2026

Croisière et randonnées dans la vallée du Rhin Histoire, traditions et ambiance rhénane

J1 | Strasbourg

Embarquement.
Présentation de l'équipage
et cocktail de bienvenue.

J2 | Coblence

Journée en navigation vers Coblence
sur la plus belle partie du Rhin romantique.
Découverte de la vieille ville avec l'équipe
d'animation.

J3 | Coblence • La vallée du Rhin romantique Rüdesheim

Matinée en navigation vers Rüdesheim
dans la très belle vallée du Rhin romantique.
Excursions incluses:
- RANDONNEURS: randonnée dans le vignoble
de Rüdesheim

- ACCOMPAGNANTS: petit train, dégustation
de vins et musée de la musique mécanique
à Rüdesheim

Le soir, la fameuse Drosselgasse vous attend
avec ses nombreuses guinguettes et orchestres.

J4 | Rüdesheim • Mannheim

Matinée en navigation vers Mannheim.
Excursions incluses:
- RANDONNEURS: Heidelberg randonnée
au fil du Neckar
- ACCOMPAGNANTS: Heidelberg
Soirée de gala.

J5 | Strasbourg

Débarquement.

Les temps forts

TOUTES LES EXCURSIONS INCLUSES

LES + RANDO:

- Randonnée dans le vignoble
de Rüdesheim
- Heidelberg randonnée au fil du Neckar

Niveau: ●●○○○

POUR LES ACCOMPAGNANTS, UN PROGRAMME ADAPTÉ:

- Rüdesheim, un voyage dans le temps
au musée de la musique mécanique
- Heidelberg et son château

EXCURSIONS COMMUNES:

- Découverte de la vieille ville de Coblence
avec l'équipe d'animation
- Soirée libre dans la célèbre Drosselgasse
avec ses nombreuses guinguettes



TOUT INCLUS À BORD



HEIDELBERG

Départ 2026
Septembre: 27

Exemple
de prix/pers.⁽¹⁾

4 ANCRES

1 075€

Tarif groupe à partir de 20 personnes, nous consulter.

Ce prix comprend: le forfait "séjour à bord" détaillé p.199 • les randonnées et excursions mentionnées au programme • l'accompagnement d'un guide de montagne agréé.

Ce prix ne comprend pas: les prestations non incluses dans le forfait "séjour à bord" détaillé p.199.

🚶‍♂️ 🚶‍♀️ 🧳 🗺️ Une solution pour tous, interrogez-nous.

**Acheminement possible
depuis Bruxelles, nous consulter
et plus de détails page 203.**

(1) Prix base cabine double catégorie C.

Selon la disponibilité des embarcadères, l'escale de Rüdesheim peut être précédée d'une escale à Bingen; le déroulé des excursions peut être modifié.

L'abus d'alcool est dangereux pour la santé, à consommer avec modération.



FORTERESSE DE VISEGRAD

CROISIÈRE ET RANDONNÉES CROISIÈRE - 8 JOURS / 7 NUITS • RÉF. WBB_RANPP

Croisière et randonnées au fil du Danube

J1 | Vienne

Embarquement.
Présentation de l'équipage et cocktail de bienvenue.
Navigation de nuit vers Melk.

J2 | Melk • Dürnstein

Excursion incluse
RANDONNEURS/ACCOMPAGNANTS: l'abbaye de Melk.
Après-midi en navigation vers Dürnstein.
Excursions incluses:
- RANDONNEURS: randonnée au cœur de la Wachau
- ACCOMPAGNANTS: découverte libre de Dürnstein
Navigation de nuit vers Bratislava.

J3 | Bratislava • Kalocsa

Excursions incluses:
- RANDONNEURS: randonnée dans les petites Carpates
- ACCOMPAGNANTS: Bratislava
Après-midi en navigation vers Kalocsa.

J4 | Kalocsa • Budapest

Excursion incluse
RANDONNEURS/ACCOMPAGNANTS: la Puszta.
Après-midi en navigation vers Budapest.

J5 | Budapest

Excursions incluses:
- RANDONNEURS: balade citadine à la découverte de Buda
- ACCOMPAGNANTS: Budapest

RANDONNEURS/ACCOMPAGNANTS: soirée folklorique à Budapest.
Navigation de nuit vers Esztergom.

J6 | Esztergom • Vienne

Excursions incluses:
- RANDONNEURS: randonnée vers la forteresse de Visegrad
- ACCOMPAGNANTS: découverte libre d'Esztergom
Après-midi et nuit en navigation vers Vienne.
Soirée de gala.

J7 | Vienne

Le matin, excursion incluse
RANDONNEURS/ACCOMPAGNANTS: le château de Schönbrunn.
L'après-midi excursions incluses:
- RANDONNEURS: balade citadine dans Vienne
- ACCOMPAGNANTS: la Hofburg
Le soir, excursion optionnelle
RANDONNEURS/ACCOMPAGNANTS: concert de musique viennoise (en fonction des disponibilités).

J8 | Vienne

Débarquement.



CHÂTEAU D'AGGSTEIN

Les temps forts

TOUTES LES EXCURSIONS INCLUSES

LES + RANDO:

- Au cœur de la Wachau jusqu'aux ruines du château d'Aggstein
- Les petites Carpates et la réserve naturelle Devínska Kobyla
- Balades citadines insolites à Budapest et à Vienne
- Magnifique panorama sur la boucle du Danube depuis la forteresse de Visegrad

Niveau: ●●○○○

POUR LES ACCOMPAGNANTS, UN PROGRAMME ADAPTÉ:

- Dürnstein, Bratislava, Budapest
- La Hofburg, résidence d'hiver des Habsbourg

EXCURSIONS COMMUNES:

- L'abbaye de Melk
- La Puszta, grande plaine sauvage
- Soirée folklorique à Budapest
- Vienne et le château de Schönbrunn

TOUT INCLUS À BORD

Départ 2026
Juin: 16

Exemple
de prix/pers.⁽¹⁾

4 ANCRÉS

2 215€

Tarif groupe à partir de 20 personnes, nous consulter.
Ce prix comprend: le forfait "séjour à bord" détaillé p.199 • les randonnées et excursions mentionnées au programme • l'accompagnement d'un guide de montagne agréé.

Ce prix ne comprend pas: les prestations non incluses dans le forfait "séjour à bord" détaillé p.199.

Une solution pour tous, interrogez-nous.

Acheminement possible depuis Bruxelles, nous consulter et plus de détails page 203.

(1) Prix base cabine double catégorie C.

NOËL ET NOUVEL AN





MARCHÉS DE NOËL
PAGES 172, 173, 175 A 182

NOËL EN CROISIÈRE
PAGES 174, 183 A 189

**NOUVEL AN
EN CROISIÈRE**
PAGES 174, 190 A 197



Les temps forts

TOUTES LES EXCURSIONS INCLUSES

RÉF. FAN_XMAS / NAF_XMAS

- La découverte des traditions de Noël en Provence, entre santons, soirées chaleureuses et découvertes culinaires
- Soirées à bord sur le thème de Noël

LES INCONTOURNABLES:

- La visite du château de Tarascon, une forteresse de Provence entre gothique et Renaissance
- Le musée des santons aux Baux-de-Provence et sa crèche traditionnelle provençale
- Aigues-Mortes, cité médiévale datant du XIII^e siècle

LE COUP DE CŒUR:

- Le salon des Santonniers, exceptionnel par la qualité des pièces proposées, conte l'histoire de cet art depuis 1750

RÉF. CKC_XMAS

- L'atmosphère unique des marchés de Noël alsaciens
- Le quartier pittoresque de la "Petite Venise" à Colmar
- Les saveurs de Noël: dégustation de pain d'épices à bord et de chocolat chaud à Colmar

LES INCONTOURNABLES:

- Riquewihr, cité médiévale, et son authentique marché de Noël au cœur des ruelles pavées entourées de maisons à colombages aux couleurs vives
- Colmar et son musée du chocolat, un produit incontournable des fêtes dans un cadre féerique

LE COUP DE CŒUR:

- L'exposition de Noël à Kaysersberg⁽³⁾, une mise à l'honneur par des artisans locaux des traditions de Noël alsaciennes

 INCLUS À BORD

Marchés de Noël à bord d'une péniche

CROISIÈRE - 5 JOURS / 4 NUITS • RÉF. FAN_XMASPP / NAF_XMASPP⁽¹⁾

Santons et traditions de Noël au fil des canaux de Provence

J1 | Avignon

Embarquement.

Soirée sur le thème des traditions de Noël à bord.

J2 | Avignon • Tarascon

Excursion incluse: Avignon et le palais des Papes.

Passage au marché des Halles⁽²⁾.

Après-midi en navigation vers Tarascon.

Soirée animée sur le thème de Noël à bord.

J3 | Tarascon • Arles

Excursion incluse: visite du château de Tarascon.

Navigation vers Arles.

Excursion incluse: les Baux-de-Provence, son musée des santons, Arles et le salon des Santonniers.

Soirée animée à bord.

J4 | Arles • Aigues-Mortes

Matinée en navigation vers Aigues-Mortes.

Excursion incluse: Aigues-Mortes.

Dégustation de la véritable fougasse d'Aigues-Mortes.

Soirée de gala.

J5 | Aigues-Mortes • Avignon

Débarquement.

Transfert en autocar vers Avignon.

CROISIÈRE - 4 JOURS / 3 NUITS • RÉF. CKC_XMASPP

La magie des marchés de Noël sur les canaux d'Alsace

J1 | Colmar

Embarquement à 18h.

Présentation de l'équipage et cocktail de bienvenue.

J2 | Colmar • Kunheim • Kaysersberg Riquewihr

Matinée en navigation sur le canal de Colmar vers Kunheim.

Excursion incluse: Kaysersberg⁽³⁾ et Riquewihr et leurs marchés de Noël.

J3 | Kunheim • Colmar

Matinée en navigation vers Colmar.

Excursion incluse: Colmar, son marché de Noël et le musée du chocolat.

J4 | Colmar

Débarquement.



RÉF. FAN_XMAS / NAF_XMAS

Départs 2025

Décembre: 1^{er}, 6⁽¹⁾, 11, 16⁽¹⁾

Départs 2026

Décembre: 1^{er}, 6⁽¹⁾, 11, 16⁽¹⁾

Exemple de prix / pers.⁽⁴⁾

909€

RÉF. CKC_XMAS

Départs 2025

Novembre: 29

Décembre: 1^{er}, 3, 5, 7, 9, 11, 13, 15, 17

Départs 2026

Novembre: 29



Décembre: 1^{er}, 3, 5, 7, 9, 11, 13, 15, 17

Exemple de prix / pers.⁽⁴⁾

939€

Possibilité de privatisation de la péniche - tarif: nous consulter. Capacité de la péniche: 22 passagers.

Ces prix comprennent: le forfait "séjour à bord" détaillé p.199 • les excursions et visites selon programme. RÉF. FAN / NAF: le transfert Aigues-Mortes / Avignon J5. Ces prix ne comprennent pas: les prestations non incluses dans le forfait "séjour à bord" détaillé p.199.

   Une solution pour tous, interrogez-nous.

  **Acheminement possible depuis Bruxelles, nous consulter et plus de détails page 203.**

(1) Croisière sens inverse.

(2) Les Halles à Avignon: fermées les après-midis et les lundis. Cloître Saint-Trophime ou l'église des trinitaires - selon lieu du salon des Santonniers.

(3) Le marché de Noël de Kaysersberg est ouvert les vendredis, samedis et dimanches. Les autres jours, visite du marché de Noël d'Eguisheim, l'un des plus beaux marchés de Noël en Alsace.

(4) Prix le plus bas sur l'ensemble des départs proposés, base cabine double.



CROISIÈRE - 4 JOURS / 3 NUITS • RÉF. GAB_XMASPP / BAG_XMASPP⁽¹⁾ **NOUVEAUTÉ 2025**

Magie de Noël en croisière : escapade féerique entre Gand et Bruges

J1 | Gand

Embarquement.
Excursion incluse : visite guidée
du marché de Noël de Gand⁽²⁾.
Présentation de l'équipage
et cocktail de bienvenue.

J2 | Gand

Excursion incluse : visite guidée de Gand
et dégustation de spécialités locales.
Après-midi en navigation vers Aalter.

J3 | Aalter • Bruges

Matinée en navigation.
Excursion incluse : Bruges, son marché de Noël
et dégustation dans une brasserie.
Soirée de gala.

J4 | Bruges

Débarquement.
Possibilité de transfert autocar Bruxelles / Gand J1
et Bruges / Bruxelles J4 à la demande, nous consulter.

Les temps forts

- Croisière inédite au cœur de la Flandre
- Marchés de Noël de Gand et Bruges

TOUTES LES EXCURSIONS INCLUSES

LES INCONTOURNABLES :

- Voyage au cœur du centre historique
avec son architecture gothique
emblématique de la ville de Bruges
- Visite d'une brasserie typique belge
à Bruges avec dégustation

LE COUP DE CŒUR :

- Le marché de Noël de Gand, une ode
à la féerie des fêtes de fin d'années⁽²⁾

 **INCLUS À BORD**

Départs 2025

Décembre : 2, 6⁽¹⁾, 10, 14⁽¹⁾

Départs 2026

Décembre : 2, 6⁽¹⁾, 10, 14⁽¹⁾





**Exemple
de prix / pers.⁽³⁾**

1 039€

Possibilité de privatisation de la péniche - tarif : nous
consulter. Capacité de la péniche : 22 passagers.

Ce prix comprend : le forfait "séjour à bord" détaillé p.199
• les excursions et visites selon programme.

Ce prix ne comprend pas : les prestations non incluses
dans le forfait "séjour à bord" détaillé p.199.

    Une solution pour tous, interrogez-nous.

(1) Croisière sens inverse.

(2) Les dates d'ouverture du marché de Noël de Gand ne sont pas
encore clairement définies car en attente de décision
du gouvernement. En cas de fermeture sur l'une ou l'autre date de
départ : le J1, cette excursion sera remplacée par la visite guidée à pied
de Gand illuminée et le J2, le temps libre au marché de Noël de Gand
sera remplacé par du temps libre à Gand.

(3) Prix le plus bas sur l'ensemble des départs proposés, base cabine double.





Noël et Nouvel An à bord d'une péniche

CROISIÈRE - 4 JOURS / 3 NUITS • RÉF. PAM_XMASPP

Noël prestigieux à Paris et croisière sur le canal Saint-Martin

J1 | Paris

Embarquement.
Présentation de l'équipage et cocktail de bienvenue.
Soirée "Titi Parisien" à bord.
Navigation dans Paris "by night" ⁽¹⁾.

J2 | Canal Saint-Martin • Paris

Matinée en navigation sur le canal Saint-Martin.
Excursion incluse: Paris, les grands sites de la capitale.
Dîner du réveillon.

J3 | Paris

Matinée en navigation sur la Seine.
Excursion incluse: Paris, Saint-Germain-des-Prés mythique.
Temps libre au marché de Noël.
Soirée de gala.

J4 | Paris

Débarquement.

CROISIÈRE - 4 JOURS / 3 NUITS • RÉF. PAM_NYEAPP

Réveillon prestigieux: Paris en habits de fête et croisière sur le canal Saint-Martin

J1 | Paris

Embarquement.
Présentation de l'équipage et cocktail de bienvenue.
Soirée "Titi Parisien" à bord.
Navigation dans Paris "by night" ⁽¹⁾.

J2 | Canal Saint-Martin • Paris

Matinée en navigation sur le canal Saint-Martin.
Excursion incluse: Paris, les grands sites de la capitale.
Dîner du réveillon accompagné de ses vins.

J3 | Paris

Matinée en navigation sur la Seine.
Excursion incluse: Paris, Saint-Germain-des-Prés mythique.
Temps libre au marché de Noël.
Soirée de gala.

J4 | Paris

Débarquement.



Les temps forts

TOUTES LES EXCURSIONS INCLUSES

- Le bateau est amarré au cœur de Paris, véritable point de rencontre entre toutes les cultures et tous les âges

LES INCONTOURNABLES:

- Visite panoramique de la capitale et des passages couverts au charme intact
- Visite du célèbre quartier de Saint-Germain-des-Prés, au riche passé, où l'histoire et la création sont l'essence même de ce lieu mythique

LE COUP DE CŒUR:

- Croisière sur le canal Saint-Martin au cœur des quartiers typiques du vrai Paris jusqu'au pied de la Tour Eiffel

 INCLUS À BORD

RÉF. PAM_XMAS

Départ 2025

Départ: 23

Départ 2026

Départ: 22

Exemple de prix / pers. ⁽²⁾ 1335€

RÉF. PAM_NYEAP

Départ 2025

Départ: 29

Départ 2026

Départ: 30

Exemple de prix / pers. ⁽²⁾ 2049€

Possibilité de privatisation de la péniche - tarif: nous consulter. Capacité de la péniche: 22 passagers.

Ces prix comprennent: le forfait "séjour à bord" détaillé p.199 • les visites guidées mentionnées au programme.
Ces prix ne comprennent pas: les prestations non incluses dans le forfait "séjour à bord" détaillé p.199.

 Une solution pour tous, interrogez-nous.

 **Acheminement possible depuis Bruxelles, nous consulter et plus de détails page 203.**

(1) En fonction du niveau d'eau.

(2) Prix le plus bas sur l'ensemble des départs proposés, base cabine double. L'abus d'alcool est dangereux pour la santé, à consommer avec modération.



SANTONS DE PROVENCE

CROISIÈRE - 5 JOURS / 4 NUITS • RÉF. RMN_PP

Croisière des santons: les traditions de Noël de la vallée du Rhône

J1 | Lyon

Embarquement.

Présentation de l'équipage et cocktail de bienvenue.
Navigation vers Avignon.

J2 | Avignon

Matinée en navigation dans la vallée du Rhône.
Excursion incluse: visite guidée du palais des Papes.
Temps libre pour la découverte du marché de Noël.
Soirée libre à Avignon.

J3 | Avignon • Arles

Matinée en navigation vers Arles.
Conférence sur les traditions de Noël en Provence
et les fameux treize desserts de Noël.

Excursion incluse: Baux-de-Provence, son musée
des santons, Arles et le salon des Santonniers.
Navigation de nuit vers Tain l'Hermitage.

J4 | Tain l'Hermitage

Matinée en navigation.
Excursion incluse: la Cité du Chocolat
et visite d'une cave suivie d'une dégustation.
Soirée de gala.
Navigation de nuit vers Lyon.

J5 | Lyon

Débarquement.

Les temps forts

TOUTES LES EXCURSIONS INCLUSES

RÉF. RMN

- ITINÉRAIRE INÉDIT: à la découverte
des traditions de Noël de la vallée
du Rhône et de la Provence

LES INCONTOURNABLES:

- Visite du palais des Papes
- Les Baux-de-Provence, l'un des plus
beaux villages de France et ses lieux
chargés d'histoire
- La Cité du Chocolat et la maison
Chapoutier à Tain l'Hermitage
- Découvertes des traditions provençales
et dégustation de produits locaux

LE COUP DE CŒUR:

- Le musée des santons
aux Baux-de-Provence et sa crèche
traditionnelle provençale

RÉF. PAB_NO

- Le bateau est amarré au cœur de Paris
à deux pas de la tour Eiffel

LES INCONTOURNABLES:

- Paris, ses monuments emblématiques
et ses grands magasins aux illuminations
et décors fantastiques, un voyage
féerique à l'approche de Noël
- Croisière dans Paris "by night"

LE COUP DE CŒUR:

- Le vieux Montmartre et son marché
de Noël, balade empreinte de magie
au cœur de ce pittoresque quartier
aux allures de village



TOUT INCLUS À BORD

CROISIÈRE - 4 JOURS / 3 NUITS • RÉF. PAB_NOPP

Paris, vitrines de rêve et marchés de Noël

J1 | Paris

Embarquement.
Présentation de l'équipage
et cocktail de bienvenue.
Soirée "Titi parisien" à bord.

J2 | Paris, ses lieux mythiques et ses grands magasins • La Défense

Excursion incluse: tour panoramique
de la capitale qui vous mènera
des monuments emblématiques aux célèbres
grands magasins.

Après-midi libre pour découvrir à votre rythme
cette prestigieuse métropole et vous imprégner
de la magie de Noël.

Navigation vers La Défense⁽¹⁾ puis retour au quai
de Grenelle⁽²⁾ à Paris.

Soirée de gala.

J3 | Paris • Le Vieux Montmartre et son marché de Noël

Excursion incluse: visite guidée du Vieux
Montmartre et balade au cœur
de son charmant marché de Noël.

Après-midi libre.

Navigation à travers la ville
merveilleusement illuminée⁽²⁾.

J4 | Paris

Débarquement.



PARIS, GALERIES LAFAYETTE

RÉF. RMN

Départs 2025

Décembre: 1^{er}, 2, 10, 11, 14, 15

Départs 2026

Décembre: 2, 2, 10, 10

Exemple
de prix / pers.⁽³⁾

4 ANCRÉS	5 ANCRÉS
915€	1119€

RÉF. PAB_NO

Départs 2025

Décembre: 1^{er}, 2, 2, 5, 5, 8, 8, 11, 14, 14,
15, 17, 18

Départs 2026

Décembre: 3, 6, 9, 12

Exemple
de prix / pers.⁽³⁾

4 ANCRÉS	5 ANCRÉS
605€	705€

Tarif groupe à partir de 20 personnes, nous consulter.
Ces prix comprennent: le forfait "séjour à bord" détaillé
p.199 • les excursions et visites selon programme.
RÉF. PAB: le spectacle "Titi Parisien" à bord.

Ces prix ne comprennent pas: les prestations non
incluses dans le forfait "séjour à bord" détaillé p.199.

Une solution pour tous, interrogez-nous.

Acheminement possible
depuis Bruxelles, nous consulter
et plus de détails page 203.

(1) Sous réserve de disponibilité du quai de Grenelle. Le bateau
peut être amené à s'amarrer au quai de Bercy, au quai de Javel
ou au quai d'Austerlitz. Le nom du quai vous sera confirmé 15 jours
avant l'embarquement.

(2) En fonction du niveau d'eau.

(3) Prix le plus bas sur l'ensemble des départs proposés,
base cabine double catégorie C.
L'abus d'alcool est dangereux pour la santé, à consommer avec modération.



STRASBOURG

CROISIÈRE - 3 JOURS / 2 NUITS • RÉF. SGV_PP / VGS_PP⁽¹⁾ **NOUVEAUTÉ 2026**

Les plus beaux marchés de Noël d'Alsace en croisière

J1 | Strasbourg

Embarquement.
Présentation de l'équipage
et cocktail de bienvenue.
Soirée alsacienne à bord.
Dîner convivial et festif autour d'une choucroute
alsacienne, suivi d'une soirée dansante.

J2 | Strasbourg • Vieux-Brisach • Colmar

Matinée en navigation vers Vieux-Brisach.
Animations à bord et jeux apéritifs accompagnés
de vin chaud et de bredeles, biscuits traditionnels
de Noël typiquement alsaciens.

Déjeuner à bord.
Excursion incluse: le marché de Noël de Colmar.
Soirée de gala.

J3 | Vieux-Brisach

Débarquement.
Possibilité de transfert autocar Vieux-Brisach / Strasbourg J3
à la demande, nous consulter.

CROISIÈRE - 4 JOURS / 3 NUITS • RÉF. MNW_PP / WMN_PP⁽¹⁾

Féerie des marchés de Noël en Alsace et en Suisse au fil du Rhin

J1 | Strasbourg

Embarquement.
Présentation de l'équipage
et cocktail de bienvenue.
Transfert et temps libre
dans les marchés de Noël.
Navigation de nuit vers Vieux-Brisach.

J2 | Vieux-Brisach • Riquewihr • Colmar

Journée d'excursion incluse: escapade au cœur
des marchés de Noël de Riquewihr et Colmar.

J3 | Bâle

Matinée en navigation vers Bâle.
Dégustation à bord des "bredeles", biscuits
traditionnels de Noël typiquement alsaciens.
Excursion incluse: le monde des saveurs
du Lächerli Huus⁽²⁾.
Dégustation de vin chaud à bord et soirée
contes de Noël.

J4 | Bâle

Débarquement.
Possibilité de transfert autocar Bâle / Strasbourg
J4 à la demande, nous consulter.



COLMAR

Les temps forts

TOUTES LES EXCURSIONS INCLUSES

RÉF. SGV / VGS

- Une croisière au cœur de l'esprit de Noël et des traditions alsaciennes

LES INCONTOURNABLES:

- Strasbourg, capitale de Noël, un écrin de lumière et de traditions
- Colmar, un décor féérique où l'authenticité alsacienne fait rêver petits et grands

LE COUP DE CŒUR:

- Dégustation de vin chaud et de bredele à bord, une ode aux plaisirs simples et chaleureux du Noël alsacien

RÉF. MNW / WMN

- La magie des marchés de Noël alsaciens
- Bâle, le plus grand marché de Noël suisse

LES INCONTOURNABLES:

- Le marché de Noël de Strasbourg, l'un des plus vieux au monde
- Visite de la maison du Lächerli⁽²⁾, les traditions suisses de Noël
- Les saveurs de Noël: entre chocolat, pain d'épices, bredeles et vin chaud

LE COUP DE CŒUR:

- Le charme du village médiéval alsacien de Riquewihr et son marché de Noël

 TOUT INCLUS À BORD

RÉF. SGV / VGS

Départs 2026

Décembre: 1^{er}, 3^o, 9, 11^o

Exemple
de prix / pers.⁽³⁾

5 ANCRÉS

395€

RÉF. MNW / WMN

Départs 2025

Novembre: 29 • Décembre: 2, 5^o, 8, 11^o, 18^o

Départs 2026

Novembre: 30 • Décembre: 17^o

Exemple
de prix / pers.⁽³⁾

5 ANCRÉS

1075€

Tarif groupe à partir de 20 personnes, nous consulter.
Ces prix comprennent: le forfait "séjour à bord" détaillé p.199 • les excursions et visites selon programme.

Ces prix ne comprennent pas: RÉF. SGV / VGS: le transfert Vieux-Brisach / Strasbourg J3. • les prestations non incluses dans le forfait "séjour à bord" détaillé p.199.

 Une solution pour tous, interrogez-nous.

 **Acheminement possible depuis Bruxelles, nous consulter et plus de détails page 203.**

(1) Croisière sens inverse.

(2) Fabrique ouverte du lundi au samedi. En cas d'indisponibilité, une visite guidée de Bâle sera proposée.

(3) Prix le plus bas sur l'ensemble des départs proposés, base cabine double catégorie C.

L'abus d'alcool est dangereux pour la santé, à consommer avec modération.



MUSIC-HALL ROYAL PALACE

4 JOURS / 3 NUITS • RÉF. MNA_PP

La route des potiers et spectacle au Royal Palace

J1 | Strasbourg

Accueil à bord.
Soirée libre à Strasbourg.
Logement à bord.

J2 | La route des potiers • Kirrwiller, spectacle au Royal Palace

Journée d'excursion incluse: la route des potiers et spectacle au Royal Palace à Kirrwiller⁽¹⁾.
Dîner en navigation.
Logement à bord.

J3 | Strasbourg

Journée d'excursion incluse: Strasbourg et marchés de Noël.
Logement à bord.

J4 | Strasbourg

Fin de nos services à 9h.

4 JOURS / 3 NUITS • RÉF. MNO_PP

Marchés de Noël en Alsace

J1 | Strasbourg

Accueil à bord.
Soirée libre à Strasbourg.
Logement à bord.

J2 | La route des vins et Colmar

Journée d'excursion incluse:
- la route des vins
- Colmar et son marché de Noël
Dîner en navigation.
Logement à bord.

J3 | Strasbourg

Journée d'excursion incluse: Strasbourg et marchés de Noël.
Logement à bord.

J4 | Strasbourg

Fin de nos services à 9h.



RIQUEWIHR

Les temps forts

- L'Alsace, la destination phare pour découvrir la féerie des marchés de Noël
- Le vieux Strasbourg et ses illuminations, une immersion dans l'ambiance féerique de Noël

TOUTES LES EXCURSIONS INCLUSES

RÉF. MNA

L'INCONTOURNABLE:

- Le Royal Palace⁽¹⁾, un show Music-Hall dans une ambiance chaleureuse

LE COUP DE CŒUR:

- Les villages de la route des potiers: une histoire et une tradition alsacienne ancrée

RÉF. MNO

L'INCONTOURNABLE:

- La route des vins d'Alsace et ses villages typiques

LE COUP DE CŒUR:

- Colmar, la magie de ses canaux et son marché de Noël ancestral

 TOUT INCLUS À BORD

RÉF. MNA

Départs 2025

Novembre: 30

Décembre: 1^{er}, 2, 3, 7, 8, 9, 14, 15, 16

Départs 2026

Novembre: 30 • Décembre: 1^{er}, 6, 7, 9, 13, 14, 15

Exemple de prix / pers. ⁽²⁾	4 ANCRES	5 ANCRES
	635€	709€

RÉF. MNO

Départs 2025

Décembre: 4, 5, 10, 11, 12, 13, 17, 18, 19, 20, 20

Départs 2026

Décembre: 3, 4, 10, 12, 16, 17, 18, 19, 20, 20

Exemple de prix / pers. ⁽²⁾	4 ANCRES	5 ANCRES
	569€	645€

Tarif groupe à partir de 20 personnes, nous consulter.

Ces prix comprennent: le forfait "séjour à bord" détaillé p.199 • l'hébergement en demi-pension du dîner du J1 au petit déjeuner buffet du J4 à bord • les visites selon programme • les déjeuners des J2 (au restaurant) et J3 (à bord) • les prestations à quai • un forfait boisson pour les repas pris à l'extérieur (¼ de vin ou 1 eau minérale et 1 café par personne et par repas).
RÉF. MNA: le spectacle et le forfait boisson au Royal Palace à Kirrwiller⁽¹⁾.

Ces prix ne comprennent pas: les prestations non incluses dans le forfait "séjour à bord" détaillé p.199.

 Une solution pour tous, interrogez-nous.

 Acheminement possible depuis Bruxelles, nous consulter et plus de détails page 203.

(1) Déjeuner spectacle au Royal Palace de Kirrwiller, valable uniquement les mardis, mercredis et jeudis.

(2) Prix le plus bas sur l'ensemble des départs proposés, base cabine double catégorie C.

L'abus d'alcool est dangereux pour la santé, à consommer avec modération.



CROISIÈRE - 4 JOURS / 3 NUITS • RÉF. MNC_PP

Marchés de Noël en Alsace et en Forêt-Noire

J1 | Strasbourg

Embarquement.
Présentation de l'équipage
et cocktail de bienvenue.

J2 | Strasbourg • Vieux-Brisach • Fribourg

Matinée en navigation vers Vieux-Brisach.
Excursion incluse: Fribourg et son marché de Noël.

J3 | Vieux-Brisach • Écomusée d'Alsace • Colmar

Journée d'excursion incluse: l'écomusée d'Alsace
et le marché de Noël de Colmar.
Navigation de nuit vers Strasbourg.

J4 | Strasbourg

Débarquement.

CROISIÈRE - 5 JOURS / 4 NUITS • RÉF. SKL_PP / KLS_PP⁽¹⁾

La magie des marchés de Noël sur le Rhin

J1 | Strasbourg

Embarquement.
Présentation de l'équipage
et cocktail de bienvenue.

J2 | Strasbourg • Spire⁽⁴⁾ • Heidelberg⁽²⁾ • Spire⁽⁴⁾

Matinée en navigation vers Spire.
Excursion optionnelle:
Heidelberg et son marché de Noël.

J3 | Spire⁽⁴⁾ • Rüdesheim

Matinée en navigation vers Rüdesheim.
Excursion optionnelle:
tour en petit train⁽⁵⁾, visite du musée
de la musique mécanique à Rüdesheim.

J4 | Rüdesheim • Coblenche

Matinée en navigation sur le Rhin romantique
vers Coblenche.
Excursion optionnelle: visite guidée de Coblenche
et de la forteresse Ehrenbreitstein.
Soirée de gala.
Navigation de nuit vers Cologne.

J5 | Cologne

Débarquement.



Les temps forts

RÉF. MNC

- Les marchés de Noël authentiques en Alsace et en Forêt-Noire

TOUTES LES EXCURSIONS INCLUSES

LES INCONTOURNABLES:

- Fribourg: l'un des plus beaux marchés de Noël d'Allemagne
- Découverte de l'artisanat et des arts traditionnels en Forêt-Noire: le verre soufflé, les jouets en bois ou encore les horloges à coucou
- La féerie de Noël dans le vieux Colmar

LE COUP DE CŒUR:

- L'esprit de Noël et les traditions d'antan à revivre à l'écomusée d'Alsace

RÉF. SKL / KLS

- Une superbe croisière le long du Rhin qui mêle culture et magie de l'Avent

LES INCONTOURNABLES:

- Heidelberg⁽²⁾ et son marché de Noël classé parmi l'un des plus beaux d'Allemagne
- Coblenche⁽²⁾ et la forteresse Ehrenbreitstein

LE COUP DE CŒUR:

- Rüdesheim⁽²⁾, ses douces mélodies au musée des instruments de musique mécanique et son marché de Noël des Nations

 TOUT INCLUS À BORD

RÉF. MNC

Départs 2025

Novembre: 29 • Décembre: 2, 5, 8, 11, 15, 17

Départs 2026

Novembre: 30 • Décembre: 3, 6, 9, 12, 15

Exemple de prix / pers. ⁽³⁾	4 ANCRES	5 ANCRES
	645€	729€

RÉF. SKL / KLS

Départs 2025

Décembre: 1^{er}, 2, 5⁽⁴⁾, 6⁽⁴⁾, 9, 10, 13⁽⁴⁾, 14⁽⁴⁾

Départs 2026

Décembre: 1^{er}, 1^{er}, 5⁽⁴⁾, 5⁽⁴⁾, 9, 9, 13⁽⁴⁾, 13⁽⁴⁾

Exemple de prix / pers. ⁽³⁾	4 ANCRES	5 ANCRES
	799€	959€

FORAÎT EXCURSIONS

Réservez plusieurs excursions en même temps que votre croisière et bénéficiez de conditions préférentielles. Interrogez-nous.

Tarif groupe à partir de 20 personnes, nous consulter.

Ces prix comprennent: le forfait "séjour à bord" détaillé p.199 RÉF. MNC: la croisière en demi-pension du dîner du J1 au petit déjeuner buffet du J4 à bord les excursions et visites selon programme • un forfait boisson pour les repas pris à l'extérieur (¼ de vin ou 1 eau minérale et 1 café par personne et par repas) • les déjeuners des J2 et J3.

Ces prix ne comprennent pas: les prestations non incluses dans le forfait "séjour à bord" détaillé p.199.

 Une solution pour tous, interrogez-nous.

 Acheminement possible depuis Bruxelles, nous consulter et plus de détails page 203.

(1) Croisière sens inverse.

(2) Excursions optionnelles.

(3) Prix le plus bas sur l'ensemble des départs proposés, base cabine double catégorie C.

(4) L'escala de Spire peut être remplacée par celle de Mannheim.

(5) Le voyage en train touristique est sous réserve de conditions météorologiques favorables.

Selon la disponibilité des embarcadères, l'escala de Rüdesheim peut être précédée d'une escale à Bingen; le déroulé des excursions peut être modifié. L'abus d'alcool est dangereux pour la santé, à consommer avec modération.



STRASBOURG

CROISIÈRE - 5 JOURS / 4 NUITS • RÉF. MNL_PP

Magie de Noël, saveurs et traditions de l'Avent en croisière sur le Rhin

J1 | Strasbourg

Embarquement.
Présentation de l'équipage
et cocktail de bienvenue.
Soirée "saveurs d'antan" à bord.
Navigation de nuit vers Rudesheim.

J2 | Le Rhin romantique • Rudesheim

Matinée en navigation sur le Rhin romantique.
Dégustation à bord des bredeles, biscuits
traditionnels de Noël typiquement alsaciens.
Excursion incluse: tour en petit train⁽¹⁾,
dégustation de vins et visite du musée
de la musique mécanique à Rudesheim.
Temps libre au marché de Noël des Nations.
Soirée dans une guinguette de Rudesheim.
Navigation de nuit vers Mayence.

J3 | Mayence • Gamsheim

Excursion incluse: Mayence
et le musée Gutenberg⁽²⁾.
Temps libre au marché de Noël.

Après-midi en navigation vers Gamsheim.
Animation à bord: découverte de l'histoire
des traditions de Noël.
Soirée de gala.
Navigation de nuit vers Gamsheim.

J4 | Gamsheim • Strasbourg

Excursion incluse: le musée Lalique.
Navigation vers Strasbourg.
Excursion incluse: Strasbourg.
Temps libre dans les marchés de Noël.
Dîner alsacien et soirée quiz sur le thème
des marchés de Noël d'Alsace.

J5 | Strasbourg

Débarquement.

CROISIÈRE - 5 JOURS / 4 NUITS • RÉF. MNT_PP2

Marchés de Noël de la vallée du Neckar

J1 | Strasbourg

Excursion incluse: Strasbourg.
Temps libre dans les marchés de Noël.
Embarquement.
Présentation de l'équipage
et cocktail de bienvenue.
Navigation de nuit vers Mannheim.

J2 | Heidelberg • Eberbach

Excursion incluse: Heidelberg.
Temps libre dans les marchés de Noël.
Après-midi en navigation sur le Neckar
vers Eberbach.
Découverte libre d'Eberbach.

J3 | Eberbach • Heilbronn • Heidelberg

Journée d'excursion incluse: Heilbronn.
Soirée libre à Heidelberg.

J4 | Heidelberg • Spire

Matinée en navigation vers Spire.
Excursion incluse: Spire.
Temps libre dans les marchés de Noël.
Soirée de gala.
Navigation de nuit vers Strasbourg.

J5 | Strasbourg

Débarquement.

Les temps forts

TOUTES LES EXCURSIONS INCLUSES

RÉF. MNL

- Les plus belles escales de Noël sur le Rhin avec un programme d'animation exclusif à bord
- La vallée du Rhin romantique, le légendaire rocher de la Lorelei revêt ses habits d'hiver

LES INCONTOURNABLES:

- Rudesheim, pittoresque village viticole et le musée des instruments de musique mécanique, unique au monde
- Mayence et son marché de Noël, l'un des plus beaux d'Allemagne
- Strasbourg, la capitale de Noël et ses illuminations féeriques
- Dégustation à bord des traditionnels biscuits alsaciens, les bredeles de Noël

LE COUP DE CŒUR:

- Le musée Lalique, l'univers féérique du cristal

RÉF. MNT

- Navigation romantique sur le Neckar entre cités médiévales, châteaux forts et paysages enchanteurs

LES INCONTOURNABLES:

- Eberbach, charmante cité médiévale fondée au XIII^e siècle
- Heilbronn, au charme poétique
- Spire et sa cathédrale romane

LE COUP DE CŒUR:

- Le marché de Noël de Heidelberg, le plus romantique d'Allemagne dans un cadre enchanteur

 TOUT INCLUS À BORD

RÉF. MNL

Départs 2025

Décembre: 1^{er}, 5, 9, 13

Départs 2026

Décembre: 1^{er}, 5, 9, 13

Exemple
de prix / pers.⁽³⁾

4 ANCRES

905€

RÉF. MNT

Départs 2025

Décembre: 5, 9, 13, 17

Départs 2026

Décembre: 1^{er}, 5, 9, 13, 17

Exemple
de prix / pers.⁽³⁾

4 ANCRES

1169€

Tarif groupe à partir de 20 personnes, nous consulter.
Ces prix comprennent: le forfait "séjour à bord" détaillé p.199 • les excursions selon programme • un forfait boisson pour les repas pris à l'extérieur (¼ de vin ou 1 eau minérale et 1 café par personne et par repas).

Ces prix ne comprennent pas: les prestations non incluses dans le forfait "séjour à bord" détaillé p.199.

 Une solution pour tous, interrogez-nous.

 Acheminement possible depuis Bruxelles, nous consulter et plus de détails page 203.

(1) Le voyage en train touristique est sous réserve de conditions météorologiques favorables.

(2) Le musée Gutenberg est fermé les lundis.

(3) Prix le plus bas sur l'ensemble des départs proposés, base cabine double catégorie C.

Selon la disponibilité des embarcadères, l'escale de Rudesheim peut être précédée d'une escale à Bingen; le déroulé des excursions peut être modifié. L'abus d'alcool est dangereux pour la santé, à consommer avec modération.



BUDAPEST

CROISIÈRE - 5 JOURS / 4 NUITS • RÉF. MVI_PP

Les marchés de Noël des grandes capitales danubiennes

J1 | Vienne

Embarquement.
Présentation de l'équipage
et cocktail de bienvenue.
Dîner à thème "autrichien" à bord.

J2 | Vienne • Budapest

Excursion optionnelle: Vienne
et son marché de Noël.
Après-midi en navigation vers Budapest.

J3 | Budapest

Excursion optionnelle: Budapest
et son marché de Noël.
Après-midi libre à Budapest.
Navigation de nuit vers Bratislava.

J4 | Bratislava

Matinée en navigation vers Bratislava.
Excursion optionnelle: Bratislava
et son marché de Noël.
Soirée de gala.
Navigation de nuit vers Vienne.

J5 | Vienne

Débarquement.

Les temps forts

- La magie de l'Avent dans les plus belles villes bordant le Danube

LES INCONTOURNABLES:

- Budapest⁽¹⁾, la perle du Danube et son marché de Noël
- Bratislava⁽¹⁾, sa vieille ville baroque et Art Nouveau

LE COUP DE CŒUR:

- Vienne⁽¹⁾, la ville-musée des Habsbourg



TOUT INCLUS À BORD

Départs 2025

Novembre: 28, 29

Décembre: 2, 3, 7, 10, 11, 14, 15

Départs 2026

Novembre: 28, 29

Décembre: 2, 3, 6, 7, 10, 11, 14, 15

Exemple
de prix / pers.⁽²⁾

5 ANCRÉS

959€

FORFAIT EXCURSIONS

Réservez plusieurs excursions en même temps que votre croisière et bénéficiez de conditions préférentielles. Interrogez-nous.

Tarif groupe à partir de 20 personnes, nous consulter.
Ce prix comprend: le forfait "séjour à bord" détaillé p.199.

Ce prix ne comprend pas: les prestations non incluses dans le forfait "séjour à bord" détaillé p.199.

Une solution pour tous, interrogez-nous.

Acheminement possible depuis Bruxelles, nous consulter et plus de détails page 203.

(1) Excursions optionnelles.

(2) Prix le plus bas sur l'ensemble des départs proposés, base cabine double catégorie C.



VIENNE

CROISIÈRE - 9 JOURS / 8 NUITS • RÉF. BPG_MNPP / PGB_MNPP⁽¹⁾ **NOUVEAUTÉ 2025**

Les marchés de Noël de Berlin à Prague: un voyage culturel empreint de magie

J1 | Berlin

Embarquement.
Présentation de l'équipage
et cocktail de bienvenue.

J2 | Berlin • Potsdam • Wusterwitz

Excursions incluses:
- Berlin et son typique Kaffee Kuchen
- Potsdam et les lumières enchantées
de son marché de Noël
Navigation vers Wusterwitz.

J3 | Wusterwitz • Magdebourg

Matinée en navigation vers Magdebourg.
Excursion incluse: Magdebourg.
Navigation de nuit vers Wittenberg.

J4 | Wittenberg

Excursion incluse: Wittenberg,
la ville de Luther⁽²⁾ parée pour les fêtes.
Après-midi et nuit en navigation vers Meissen.

J5 | Meissen • Dresde

Matinée en navigation vers Dresde.
Excursions incluses:
- Meissen, découverte de son marché de Noël
et de sa célèbre manufacture de porcelaine
- Dresde et son emblématique marché de Noël

J6 | Dresde • Bad Schandau • Decin • Litomerice

Excursion incluse: la forteresse de Königstein,
immergée dans la féerie de Noël.
Après-midi en navigation au cœur des régions
féeriques de Suisse Saxonne et de la Bohême
du Nord vers Usti.

J7 | Litomerice • Melnik

Excursion incluse: Litomerice et son église⁽³⁾
imprégnée par les sonorités de Noël.
Conférence à bord.
Après-midi en navigation vers Melnik.

J8 | Melnik • Prague

Navigation vers Prague.
Excursions incluses:
- le marché de Noël de Prague
aux saveurs locales
- concert privé dans une salle historique
de Prague
Soirée de gala.

J9 | Prague

Débarquement.

Les temps forts

- **EXCLUSIVITÉ CROISIEUROPE**: navigation à bord d'un bateau à roues à aubes
- Bateau amarré au cœur de Prague

TOUTES LES EXCURSIONS INCLUSES

LES INCONTOURNABLES:

- Berlin sublimée pour les fêtes et son savoureux Kaffee Kuchen
- Litomerice et son église imprégnée par les sonorités de Noël
- Concert privé dans une salle historique de Prague, une expérience enchantée

LE COUP DE CŒUR:

- Le marché de Noël de Dresde, le plus ancien d'Allemagne, à la découverte des authentiques figurines "Pflaumentoffel" et de l'emblématique pain de Noël de la ville, le "Stollen"

 **TOUT INCLUS À BORD**

Départs 2025

Décembre: 4, 12⁽¹⁾

Départs 2026

Décembre: 3⁽¹⁾, 11

Exemple
de prix / pers.⁽⁴⁾

5 ANCRÉS

1999€

Tarif groupe à partir de 20 personnes, nous consulter.

Ce prix comprend: le forfait "séjour à bord" détaillé p.199 • les excursions et visites selon programme.

Ce prix ne comprend pas: les prestations non incluses dans le forfait "séjour à bord" détaillé p.199.

 Une solution pour tous, interrogez-nous.

 **Acheminement possible depuis Bruxelles, nous consulter et plus de détails page 203.**



BERLIN



VENISE, PLACE SAINT-MARC

CROISIÈRE - 5 JOURS / 4 NUITS • RÉF. MVN_PP

NOUVEAUTÉ 2025

Lumières de l'Avent, croisière au cœur des marchés de Noël de Venise et sa lagune

J1 | Venise

Embarquement.

Présentation de l'équipage et cocktail de bienvenue.

J2 | Venise

Excursions incluses:

- visite guidée du palais des Doges
- découverte du village de Noël à Campo Santo Stefano et de la place Saint-Marc

Soirée incluse: concert à l'église de San Vidal.

J3 | Venise • Mazzorbo • Venise

Excursion incluse: visite du quartier Dorsoduro, de la basilique Santa Maria della Salute et de la crèche de l'église Santa Maria del Rosario⁽¹⁾.

Navigation vers Mazzorbo.

Excursion incluse: Burano et Murano brillent de mille feux.

Retour à bord et navigation vers Venise.

J4 | Venise • Chioggia • Venise

Matinée en navigation sur la lagune jusqu'à Chioggia.

Dégustation sucrée à bord de spécialités régionales.

L'après-midi, excursion incluse: vivez la Magie de Noël à Padoue.

Soirée de gala.

J5 | Venise

Débarquement.

CROISIÈRE - 6 JOURS / 5 NUITS • NAS_PP

NOUVEAUTÉ 2025

L'âme de Noël en Andalousie: croisière au cœur de la Nativité, au rythme des traditions de Noël espagnoles et des marchés festifs

J1 | Séville

Embarquement.

Présentation de l'équipage et cocktail de bienvenue.

J2 | Séville

Excursion incluse: visite guidée de Séville et de l'Alcazar.

Conférence à bord.

Excursion incluse: visite guidée des crèches de Séville et ses illuminations.

Soirée libre à Séville.

J3 | Séville • Cadix

Matinée en navigation vers Cadix.

Dégustation de la galette des rois espagnole à bord.

Excursion incluse: visite guidée de Cadix et de son marché de Noël.

Navigation vers El Puerto de Santa María.

Soirée chants de Noël espagnols à bord.

Dans un esprit festif et joyal rythmé par les airs populaires andalous résonnent des mélodies intemporelles comme l'emblématique "Feliz Navidad".

J4 | El Puerto de Santa María • Séville

Excursion incluse: visite guidée d'une bodega et dégustation de vins.

Après-midi en navigation vers Séville.

Dégustation de produits locaux à bord.

J5 | Séville

Excursions incluses:

- visite guidée de la fabrique de Mantecados à Estapa
- visite guidée du palais de las Dueñas

OU

Journée d'excursion incluse: Cordoue.

Soirée de gala.

J6 | Séville

Débarquement.

Les temps forts

TOUTES LES EXCURSIONS INCLUSES

RÉF. MVN

- Venez vivre la magie de l'Avent à Venise, où chaque coin de rue, chaque canal et chaque église semble prendre vie sous un voile féérique

LES INCONTOURNABLES:

- La visite du village de Noël à Campo Santo Stefano
- Le quartier Dorsoduro et la basilique Santa Maria della Salute
- Noël en verre et lumière: l'expérience unique de Murano
- Concert à l'église San Vidal, Interpreti Veneziani: ces violonistes de talent interprètent la musique d'Antonio Vivaldi

LE COUP DE CŒUR:

- Vivez la Magie de Noël à Padoue

RÉF. NAS

- Chants de Noël à bord, ambiance festive pour vivre l'expérience des "coros" espagnoles

LES INCONTOURNABLES:

- Cadix et son marché de Noël, l'artisanat local sublimé par les illuminations
- Visite d'une biscuiterie de Mantecados, un héritage culinaire, symbole de partage durant les fêtes de Noël
- Le palais de las Dueñas, un chef-d'œuvre sévillan où l'histoire rencontre l'art

LE COUP DE CŒUR:

- Les crèches de Séville et ses illuminations, la tradition de Noël dans toute sa splendeur entre coutumes, arts et lumières

TOUT INCLUS À BORD

RÉF. MVN

Départs 2025

Décembre: 7, 11, 15

Départs 2026

Décembre: 7, 11, 15

Exemple
de prix / pers.⁽²⁾

4 ANCRES

969€

RÉF. NAS

Départs 2025

Novembre: 26 • Décembre: 9, 14

Départs 2026

Novembre: 25 • Décembre: 11, 16

Exemple
de prix / pers.⁽²⁾

5 ANCRES

1060€

Tarif groupe à partir de 20 personnes, nous consulter.
Ces prix comprennent: le forfait "séjour à bord" détaillé p.199 • les excursions et visites selon programme.

Ces prix ne comprennent pas: les prestations non incluses dans le forfait "séjour à bord" détaillé p.199.

Une solution pour tous, interrogez-nous.

Acheminement possible depuis Bruxelles, nous consulter et plus de détails page 203.

(1) En fonction des disponibilités, l'église Santa Maria del Rosario peut être remplacée par l'église Carmine.

(2) Prix le plus bas sur l'ensemble des départs proposés, base cabine double catégorie C.

L'abus d'alcool est dangereux pour la santé, à consommer avec modération.



Les temps forts

- Le réveillon de Noël à bord, un moment inoubliable dans une ambiance chaleureuse où se conjuguent partage et enchantement
- Découverte du marché de Noël de Strasbourg

RÉF. NOY

TOUTES LES EXCURSIONS INCLUSES

L'INCONTOURNABLE:

- La messe de Noël à Vieux-Brisach⁽²⁻³⁾

LE COUP DE CŒUR:

- Colmar, son marché de Noël au cœur de la vieille ville

RÉF. NOW

LES INCONTOURNABLES:

- Mayence et son pittoresque centre historique
- La messe de Noël à Boppard⁽²⁻³⁾

LE COUP DE CŒUR:

- Rüdesheim⁽¹⁾, charmante cité viticole et le musée d'instruments de musique mécanique



TOUT INCLUS À BORD

CROISIÈRE - 3 JOURS / 2 NUITS • RÉF. NOY_PP

Noël Rhénan: le Rhin supérieur

23 décembre | Strasbourg

Embarquement.

Excursion incluse: le marché de Noël de Strasbourg.

Présentation de l'équipage et cocktail de bienvenue.

Soirée animée sur le thème de Noël.

Navigation de nuit vers Vieux-Brisach.

24 décembre | Vieux-Brisach

Matinée en navigation vers Vieux-Brisach.

Excursion incluse: Colmar.

Dîner du réveillon.

Messe de Noël⁽²⁻³⁾.

25 décembre | Vieux-Brisach • Strasbourg

Matinée en navigation vers Strasbourg.

Débarquement.

Possibilité d'une nuit supplémentaire à bord, incluant le dîner et le petit déjeuner du lendemain. Nous consulter.

CROISIÈRE - 4 JOURS / 3 NUITS • RÉF. NOW_PP

Noël dans la vallée du Rhin romantique

23 décembre | Strasbourg

Embarquement.

Excursion incluse: le marché de Noël de Strasbourg.

Présentation de l'équipage et cocktail de bienvenue.

Soirée animée sur le thème de Noël.

Navigation de nuit vers Rüdesheim.

24 décembre | Rüdesheim • Boppard

Excursion optionnelle: tour en petit train⁽⁵⁾, visite du musée de la musique mécanique à Rüdesheim.

Dîner du réveillon.

Messe de Noël à Boppard⁽²⁻³⁾.

25 décembre | Boppard • Mayence

Matinée en navigation vers Mayence.

Découverte de Mayence

avec l'équipe d'animation.

Navigation de nuit vers Strasbourg.

Soirée de gala.

26 décembre | Strasbourg

Matinée en navigation.

Débarquement.

RÉF. NOY

Départ 2025

Départ: 23, 23

Départ 2026

Départ: 23, 23

Exemple de prix / pers.⁽⁴⁾

4 ANCRÉS 5 ANCRÉS
555€ 675€

Supplément cabine individuelle OFFERT

RÉF. NOW

Départ 2025

Départ: 23

Départ 2026

Départ: 23

Exemple de prix / pers.⁽⁴⁾

4 ANCRÉS
825€

Supplément cabine individuelle OFFERT

Tarif groupe à partir de 20 personnes, nous consulter.

Ces prix comprennent: le forfait "séjour à bord" détaillé p.199 • un cadeau de Noël • le dîner du réveillon de Noël avec son apéritif et ses vins. RÉF. NOY: les excursions selon programme.

Ces prix ne comprennent pas: les prestations non incluses dans le forfait "séjour à bord" détaillé p.199.

Une solution pour tous, interrogez-nous.

Acheminement possible depuis Bruxelles, nous consulter et plus de détails page 203.



STRASBOURG, PLACE DE LA CATHÉDRALE

(1) Excursion optionnelle.

(2) Possibilité de transfert: 25€/pers. réservation et règlement à bord. Le transfert est uniquement proposé lorsque le bateau n'est pas amarré à proximité du lieu de culte.

(3) La messe de Noël se déroulera en langue allemande. Lieu pouvant varier en fonction des places disponibles.

(4) Prix le plus bas sur l'ensemble des départs proposés, base cabine double catégorie C.

(5) Le voyage en train touristique est sous réserve de conditions météorologiques favorables.

Selon la disponibilité des embarcadères, l'escalade de Rüdesheim peut être précédée d'une escalade à Bingen; le déroulé des excursions peut être modifié.

L'abus d'alcool est dangereux pour la santé, à consommer avec modération.



CHÂTEAU DE MARKSBURG

CROISIÈRE - 5 JOURS / 4 NUITS • RÉF. NOL_PP

Noël romantique au pays de la Lorelei

22 décembre | Strasbourg

Embarquement.

Excursion incluse: le marché de Noël de Strasbourg.

Présentation de l'équipage et cocktail de bienvenue.

Soirée animée "Noël en Alsace".

Navigation de nuit vers Braubach.

23 décembre | Braubach • Vallée du Rhin romantique, rocher de la Lorelei

Matinée en navigation sur le Rhin romantique vers Braubach.

Excursion incluse: le château de Marksburg à Braubach.

Soirée à thème "les chants et contes de Noël".

24 décembre | Rüdesheim • Spire

Navigation vers Rüdesheim.

Excursion optionnelle: visite du musée des instruments de musique mécanique de Rüdesheim.

Après-midi en navigation vers Spire.

Dîner du réveillon.

Messe de Noël à Spire⁽²⁻³⁾.

25 décembre | Spire • Strasbourg

Journée en navigation vers Strasbourg.

Soirée de gala.

26 décembre | Strasbourg

Débarquement.

Les temps forts

- Le réveillon de Noël à bord, un moment inoubliable dans une ambiance chaleureuse où se conjuguent partage et enchantement
- Le marché de Noël de Strasbourg

RÉF. NOL

LES INCONTOURNABLES:

- Rüdesheim⁽¹⁾ et le musée de la musique mécanique
- La messe de Noël à Spire⁽²⁻³⁾

LE COUP DE CŒUR:

- Braubach et le château de Marksburg

RÉF. NOB

LES INCONTOURNABLES:

- Cologne⁽¹⁾, l'une des plus anciennes villes d'Allemagne
- Amsterdam⁽¹⁾, la magie de la "ville aux cent canaux"
- La messe de Noël à Cologne⁽²⁻³⁾

LE COUP DE CŒUR:

- Volendam⁽¹⁾, village typique hollandais et Zaanse Schans⁽¹⁾ avec ses maisons traditionnelles en bois



TOUT INCLUS À BORD

CROISIÈRE - 5 JOURS / 4 NUITS • RÉF. NOB_PP

Noël rhénan et hollandais

23 décembre | Strasbourg

Embarquement.

Excursion incluse: le marché de Noël de Strasbourg.

Présentation de l'équipage

et cocktail de bienvenue.

Soirée animée sur le thème de Noël.

Navigation de nuit vers Cologne.

24 décembre | Le Rhin romantique • Cologne

Matinée en navigation vers Cologne.

Excursion optionnelle: Cologne.

Dîner du réveillon.

Messe de Noël à Cologne⁽²⁻³⁾.

Navigation de nuit vers Amsterdam.

25 décembre | Amsterdam ou environs⁽⁴⁾

Journée en navigation vers Amsterdam.

Soirée de gala.

26 décembre | Amsterdam ou environs⁽⁴⁾

Excursions optionnelles:

- Volendam et Zaanse Schans

- Amsterdam

27 décembre | Amsterdam ou environs⁽⁴⁾

Débarquement.

RÉF. NOL

Départ 2025

Départ: 22, 22

Départ 2026

Départ: 22, 22

Exemple
de prix / pers.⁽⁵⁾

4 ANCRÉS 5 ANCRÉS
915€ 1039€

Supplément cabine individuelle OFFERT

RÉF. NOB

Départ 2025

Départ: 23

Départ 2026

Départ: 23

Exemple
de prix / pers.⁽⁵⁾

4 ANCRÉS
1019€

Supplément cabine individuelle OFFERT



FORFAIT EXCURSIONS

Réservez plusieurs excursions en même temps que votre croisière et bénéficiez de conditions préférentielles. Interrogez-nous.

Tarif groupe à partir de 20 personnes, nous consulter. Ces prix comprennent: le forfait "séjour à bord" détaillé p.199 • un cadeau de Noël • le dîner du réveillon de Noël avec son apéritif et ses vins. RÉF. NOL: les excursions marché de Noël de Strasbourg et château de Marksburg.

Ces prix ne comprennent pas: les prestations non incluses dans le forfait "séjour à bord" détaillé p.199.



Une solution pour tous, interrogez-nous.



Acheminement possible
depuis Bruxelles, nous consulter
et plus de détails page 203.

(1) Excursions optionnelles.

(2) La messe de Noël se déroulera en langue allemande. Lieu pouvant varier en fonction des places disponibles.

(3) Possibilité de transfert: 25€/pers., réservation et règlement à bord. Le transfert est uniquement proposé lorsque le bateau n'est pas amarré à proximité du lieu de culte.

(4) Le port d'Amsterdam peut décider inopinément de modifier les lieux d'amarrage des bateaux de croisières. En cas de modification, une alternative sera mise en place au plus près possible de la ville d'Amsterdam.

(5) Prix le plus bas sur l'ensemble des départs proposés, base cabine double catégorie C.

Selon la disponibilité des embarcadères, l'escale de Rüdesheim peut être précédée d'une escale à Bingen; le déroulé des excursions peut être modifié. L'abus d'alcool est dangereux pour la santé, à consommer avec modération.



BORDEAUX

CROISIÈRE - 5 JOURS / 4 NUITS • RÉF. BON_PP

Noël sur la Gironde et la Garonne

23 décembre | Bordeaux • Cussac-Fort-Médoc

Embarquement.
Présentation de l'équipage
et cocktail de bienvenue.
Navigation vers Cussac-Fort-Médoc.

24 décembre | Cussac-Fort-Médoc
Le Médoc⁽¹⁾ • Blaye • Bordeaux

Excursion optionnelle: circuit des Grands Crus
du Médoc⁽⁴⁾.
Navigation vers Blaye.
Excursion optionnelle: Blaye et sa citadelle
en petit train et dégustation de vin
et de produits régionaux.
Soirée en navigation vers Bordeaux.
Dîner du réveillon.
Messe de Noël à Bordeaux⁽³⁾.

25 décembre | Bordeaux • Libourne⁽²⁾

Matinée en navigation vers Libourne.
Après-midi animée à bord.
Soirée de gala.

26 décembre | Libourne⁽²⁾ • Saint-Émilion⁽¹⁾
Bordeaux

Excursion optionnelle: Saint-Émilion.
Après-midi en navigation vers Bordeaux.
Excursion optionnelle: Bordeaux "by night".

27 décembre | Bordeaux

Débarquement.

Les temps forts

- Le réveillon de Noël à bord, un moment inoubliable dans une ambiance chaleureuse où se conjuguent partage et enchantement

RÉF. BON

- La magie de Noël sur les terres des Grands Crus de Bordeaux pour un réveillon d'exception

LES INCONTOURNABLES:

- Le Médoc avec ses châteaux prestigieux⁽¹⁻⁴⁾
- Saint-Émilion⁽¹⁾, un patrimoine insolite
- La messe de Noël à Bordeaux⁽³⁾

LE COUP DE CŒUR:

- La magie de Bordeaux⁽¹⁾ en habits de lumière

RÉF. NLO

- Exclusivité CroisiEurope: la magie de Noël sur la Loire
- La messe de Noël à Ancenis⁽³⁾

LES INCONTOURNABLES:

- Escal'Atlantic⁽¹⁻⁴⁾, l'histoire du paquebot France
- Nantes⁽¹⁾, capitale historique de Bretagne

LE COUP DE CŒUR:

- OFFERT: le château Renaissance d'Azay-le-Rideau et la forteresse royale de Chinon



TOUT INCLUS À BORD

CROISIÈRE - 6 JOURS / 5 NUITS • RÉF. NLO_PP

Noël sur la Loire, le fleuve royal

22 décembre | Nantes • Saint-Nazaire

Embarquement.
Présentation de l'équipage
et cocktail de bienvenue.
Navigation vers Saint-Nazaire.

23 décembre | Saint-Nazaire • Nantes

Excursion optionnelle: Saint-Nazaire⁽⁴⁾.
Après-midi en navigation.
Soirée animée sur le thème de Noël.

24 décembre | Nantes • Ancenis

Excursions optionnelles:
- Nantes et le château des ducs de Bretagne
- la route du Muscadet
Dîner du réveillon.
Messe de Noël à Ancenis⁽³⁾.

25 décembre | Ancenis • Chalonnes-sur-Loire
Angers⁽¹⁾

Matinée en navigation vers Chalonnes-sur-Loire.
Excursion optionnelle: Angers.

26 décembre | Chalonnes-sur-Loire
Les châteaux de la Loire • Nantes

Journée d'excursion offerte:
les châteaux de la Loire.
Après-midi en navigation vers Nantes.
Soirée de gala.

27 décembre | Nantes

Débarquement.

RÉF. BON

Départ 2025

Départ: 23

Départ 2026

Départ: 23

Exemple
de prix / pers.⁽⁵⁾

5 ANCRES

1 075€

Supplément cabine individuelle OFFERT

RÉF. NLO

Départ 2025

Départ: 22

Départ 2026⁽⁶⁾

Départ: 22

Exemple
de prix / pers.⁽⁵⁾

5 ANCRES

1 175€

Supplément cabine individuelle OFFERT



FORFAIT EXCURSIONS

Réservez plusieurs excursions en même temps
que votre croisière et bénéficiez de conditions
préférentielles. Interrogez-nous.

Tarif groupe à partir de 20 personnes, nous consulter.
Ces prix comprennent: le forfait "séjour à bord" détaillé
p.199 • un cadeau de Noël • le dîner du réveillon de
Noël avec son apéritif et ses vins. RÉF. NLO: l'excursion
au château Renaissance d'Azay-le-Rideau et à la forteresse
royale de Chinon.

Ces prix ne comprennent pas: les prestations non
incluses dans le forfait "séjour à bord" détaillé p.199.
RÉF. NLO: les boissons du déjeuner du J5.



Une solution pour tous, interrogez-nous.



Acheminement possible
depuis Bruxelles, nous consulter
et plus de détails page 203.

(1) Excursions optionnelles.

(2) En fonction des disponibilités des embarcadères, l'escale de Libourne peut être remplacée par celle de Bourg.

(3) Lieu pouvant varier en fonction des places disponibles. Possibilité de transfert: 25€/pers., réservation et règlement à bord. Le transfert est uniquement proposé lorsque le bateau n'est pas amarré à proximité du lieu de culte.

(4) Pré-réservation obligatoire avant le départ.

(5) Prix le plus bas sur l'ensemble des départs proposés, base cabine double catégorie C.

(6) Programme détaillé 2026, nous consulter.

RÉF. NLO: cette croisière est sous l'influence de la marée. Pour optimiser la croisière, l'ordre des escales et des excursions peut être modifié. L'abus d'alcool est dangereux pour la santé, à consommer avec modération.



LYON

Les temps forts

- Le réveillon de Noël à bord, un moment inoubliable dans une ambiance chaleureuse où se conjuguent partage et enchantement

RÉF. LVA

- La douceur de Noël sur le Rhône, un réveillon provençal

L'INCONTOURNABLE :

- Avignon⁽¹⁾ et le palais des Papes

LE COUP DE CŒUR :

- Douceur de Noël, atelier de fabrication artisanale de nougat à Montélimar⁽¹⁾

RÉF. NLY

- INCLUS : Le spectacle de Noël au Cirque Imagine : magie et féerie sous le chapiteau

L'INCONTOURNABLE :

- La crypte de la basilique de Fourvière⁽¹⁻³⁾, le vieux Lyon et ses traboules

LE COUP DE CŒUR :

- Le merveilleux Noël au château de Charmes⁽¹⁾

 TOUT INCLUS À BORD

CROISIÈRE - 4 JOURS / 3 NUITS • RÉF. LVA_PP

Noël Provençal et la vallée du Rhône

22 décembre | Lyon

Embarquement.
Présentation de l'équipage et cocktail de bienvenue.
Croisière dans Lyon "by night".

23 décembre | Lyon • Viviers

Matinée en navigation.
Excursion optionnelle : Viviers et visite d'un atelier de fabrication de nougats.
Soirée de gala.

24 décembre | Viviers • Avignon

Matinée en navigation vers Avignon.
Excursion optionnelle : Avignon et le palais des Papes.
Dîner du réveillon.
Messe de Noël à Avignon⁽²⁾.

25 décembre | Avignon

Débarquement.

Possibilité d'une nuit supplémentaire à bord, incluant le dîner et le petit déjeuner du lendemain. Nous consulter.

CROISIÈRE - 5 JOURS / 4 NUITS • RÉF. NLY_PP **NOUVEAUTÉ 2025**

Noël gourmand au fil du Rhône entre traditions, découvertes historiques et moments gourmands

21 décembre | Lyon

Embarquement.
Présentation de l'équipage et cocktail de bienvenue.
Navigation de nuit vers Tain l'Hermitage.

22 décembre | Tain l'Hermitage • Viviers

Excursion optionnelle : visite et dégustation au château de Charmes.
Après-midi en navigation.
Conférence sur les traditions de Noël en Provence et les fameux treize desserts de Noël.

23 décembre | Viviers • Lyon

Excursion optionnelle : Viviers et visite d'un atelier de fabrication de nougat.
Navigation vers Lyon.
Karaoke de Noël à bord.
Soirée de gala.

24 décembre | Lyon

Excursion optionnelle : la crypte de la basilique de Fourvière⁽³⁾, le vieux Lyon et ses traboules.
Excursion incluse : Cirque Imagine : spectacle de Noël.
Retour au bateau pour le dîner du réveillon de Noël.
Messe de Noël⁽²⁾.

25 décembre | Lyon

Brunch à bord.
Débarquement.

RÉF. LVA

Départ 2025
Décembre : 22

Exemple
de prix / pers.⁽⁴⁾

5 ANCRES
849€

Supplément cabine individuelle OFFERT

RÉF. NLY

Départ 2025
Décembre : 21, 21
Départ 2026
Décembre : 21, 21

Exemple
de prix / pers.⁽⁴⁾

4 ANCRES 5 ANCRES
1089€ 1249€

Supplément cabine individuelle OFFERT

FORFAIT EXCURSIONS

Réservez plusieurs excursions en même temps que votre croisière et bénéficiez de conditions préférentielles. Interrogez-nous.

Tarif groupe à partir de 20 personnes, nous consulter.
Ces prix comprennent : le forfait "séjour à bord" détaillé p.199 • un cadeau de Noël • le dîner du réveillon de Noël avec son apéritif et ses vins. RÉF. NLY : le spectacle de Noël au Cirque Imagine.

Ces prix ne comprennent pas : les prestations non incluses dans le forfait "séjour à bord" détaillé p.199.

 Une solution pour tous, interrogez-nous.

 **Acheminement possible depuis Bruxelles, nous consulter et plus de détails page 203.**

(1) Excursions optionnelles.

(2) Lieu pouvant varier en fonction des places disponibles. Possibilité de transfert : 25€/pers. réservation et règlement à bord. Le transfert est uniquement proposé lorsque le bateau n'est pas amarré à proximité du lieu de culte.

(3) Pour des raisons liées aux festivités de Noël et indépendantes de notre volonté, la crypte de Fourvière peut être inaccessible aux visiteurs. En cas d'impossibilité d'accès à la crypte, CroisiEurope s'efforcera de trouver la meilleure solution de remplacement.

(4) Prix le plus bas sur l'ensemble des départs proposés, base cabine double catégorie C.

L'abus d'alcool est dangereux pour la santé, à consommer avec modération.



HONFLEUR

CROISIÈRE - 5 JOURS / 4 NUITS • RÉF. NPA_PP

Noël dans la vallée de la Seine

23 décembre | Paris

Embarquement.
Présentation de l'équipage
et cocktail de bienvenue.
Navigation de nuit vers Les Andelys.

24 décembre | Les Andelys • Rouen

Matinée en navigation sur la Seine.
Excursion optionnelle: le château
de Martainville.
Dîner du réveillon.
Messe de Noël à Rouen⁽²⁾.

25 décembre | Rouen • Honfleur • Rouen

Matinée en navigation vers Honfleur.
Excursion incluse: Honfleur.
Navigation de nuit vers Rouen.

26 décembre | Rouen

Excursion optionnelle: Rouen.
Après-midi en navigation vers Paris.
Soirée de gala.
Navigation de nuit vers Paris.

27 décembre | Paris

Débarquement.

Les temps forts

- Le réveillon de Noël à bord, un moment inoubliable dans une ambiance chaleureuse où se conjuguent partage et enchantement

RÉF. NPA

LES INCONTOURNABLES:

- Le château de Martainville⁽¹⁾, musée des traditions et des arts normands
- Rouen⁽¹⁾, ancienne capitale de la Normandie et ville aux cent clochers
- La messe de Noël à Rouen⁽²⁾

LE COUP DE CŒUR:

- Visite guidée de Honfleur, petite cité maritime de charme

RÉF. NVI

- Noël enchanteur dans 3 capitales emblématiques
- La messe de Noël à Budapest⁽²⁻³⁾

LES INCONTOURNABLES:

- Budapest⁽¹⁾, la perle du Danube
- Bratislava⁽¹⁾, ses charmantes rues pavées et ses palais baroques

LE COUP DE CŒUR:

- Vienne⁽¹⁾ et le château de Schönbrunn

 TOUT INCLUS À BORD

CROISIÈRE - 6 JOURS / 5 NUITS • RÉF. NVI_PP

Noël dans les grandes capitales danubiennes

22 décembre | Vienne

Embarquement.
Présentation de l'équipage
et cocktail de bienvenue.
Dîner à thème "autrichien" à bord.

23 décembre | Vienne

Excursions optionnelles:
- le château de Schönbrunn
- Vienne et son marché de Noël

24 décembre | Vienne • Budapest

Journée en navigation vers Budapest.
Dîner du réveillon.
Messe de Noël à Budapest⁽²⁻³⁾.

25 décembre | Budapest

Excursion optionnelle: Budapest.
Après-midi libre à Budapest.
Navigation de nuit vers Bratislava.
Dîner à thème "hongrois" à bord.

26 décembre | Bratislava

Matinée en navigation vers Bratislava.
Excursion optionnelle: Bratislava.
Soirée de gala.
Navigation de nuit vers Vienne.

27 décembre | Vienne

Débarquement.

RÉF. NPA

Départ 2025

Décembre: 23, 23

Départ 2026

Décembre: 23, 23

Exemple
de prix / pers.⁽⁴⁾

5 ANCRES

1225€

Supplément cabine individuelle OFFERT

RÉF. NVI

Départ 2025

Décembre: 22

Départ 2026

Décembre: 22

Exemple
de prix / pers.⁽⁴⁾

5 ANCRES

1489€

Supplément cabine individuelle OFFERT

FORFAIT EXCURSIONS

Réservez plusieurs excursions en même temps que votre croisière et bénéficiez de conditions préférentielles. Interrogez-nous.

Tarif groupe à partir de 20 personnes, nous consulter.
Ces prix comprennent: le forfait "séjour à bord" détaillé p.199 • un cadeau de Noël • le dîner du réveillon de Noël avec son apéritif et ses vins. RÉF. NPA: l'excursion à Honfleur.

Ces prix ne comprennent pas: les prestations non incluses dans le forfait "séjour à bord" détaillé p.199.

 Une solution pour tous, interrogez-nous.

 Acheminement possible
depuis Bruxelles, nous consulter
et plus de détails page 203.

(1) Excursions optionnelles.

(2) Lieu pouvant varier en fonction des places disponibles. Possibilité de transfert: 25€/pers, réservation et règlement à bord.
Le transfert est uniquement proposé lorsque le bateau n'est pas amarré à proximité du lieu de culte.

(3) La messe de Noël se déroulera en langue hongroise.

(4) Prix le plus bas sur l'ensemble des départs proposés, base cabine double catégorie C.

RÉF. NPA: La croisière est sous l'influence de la marée. Pour optimiser les croisières, l'ordre des escales et des excursions peut être modifié.
L'abus d'alcool est dangereux pour la santé, à consommer avec modération.



BERLIN, PORTE DE BRANDEBOURG

CROISIÈRE - 9 JOURS / 8 NUITS • RÉF. BPG_NOPP **NOUVEAUTÉ 2025**

Noël sur les plus belles escales de l'Elbe et de la Moldau, entre Berlin et Prague

20 décembre | Berlin

Embarquement.
Présentation de l'équipage
et cocktail de bienvenue.

21 décembre | Berlin • Potsdam • Wusterwitz

Excursions optionnelles:
- Berlin
- Potsdam et le Nouveau Palais
Navigation vers Wusterwitz.

22 décembre | Wusterwitz • Magdebourg

Matinée en navigation vers Magdebourg.
Excursion optionnelle: Magdebourg.
Navigation de nuit vers Wittenberg.

23 décembre | Wittenberg

Excursion optionnelle: Wittenberg.
Après-midi et nuit en navigation vers Meissen.

24 décembre | Meissen • Dresde

Matinée en navigation vers Dresde.
Excursions optionnelles:
- Meissen et son marché de Noël
- Dresde, la "Florence de l'Elbe"
Dîner du réveillon.
Messe de Noël à Dresde^(2,3).

**25 décembre | Dresde • Bad Schandau • Decin
Litomerice**

Excursion optionnelle: l'Elbsandsteingebirge.
Après-midi en navigation au cœur des régions
féeriques de Suisse Saxonne et de la Bohême
du Nord.

26 décembre | Litomerice • Melnik

Excursion optionnelle: Litomerice.
Après-midi en navigation vers Melnik.

27 décembre | Melnik • Prague

Navigation vers Prague.
Excursions optionnelles:
- la vieille ville de Prague
- le quartier du Château de Prague
Soirée de gala.

28 décembre | Prague

Débarquement.

Les temps forts

- Le réveillon de Noël à bord, un moment inoubliable dans une ambiance chaleureuse où se conjuguent partage et enchantement

LES INCONTOURNABLES:

- Berlin⁽¹⁾, capitale emblématique
- Le Nouveau Palais de Sans-Souci⁽¹⁾, fastueux avec ses galeries somptueusement décorées
- Dresde⁽¹⁾, la Florence de l'Elbe
- Elbsandsteingebirge⁽¹⁾, merveilles naturelles et architecturales

LE COUP DE CŒUR:

- Prague⁽¹⁾, joyau de l'Europe centrale classée au patrimoine mondial de l'UNESCO

TOUT INCLUS À BORD

Départ 2025

Départ: **20**

Départ 2026⁽⁵⁾

Départ: **20**

**Exemple
de prix / pers.⁽⁴⁾**

5 ANCRÉS

1799€

FORFAIT EXCURSIONS

Réservez plusieurs excursions en même temps que votre croisière et bénéficiez de conditions préférentielles. Interrogez-nous.

Tarif groupe à partir de 20 personnes, nous consulter.

Ce prix comprend: le forfait "séjour à bord" détaillé p.199 • un cadeau de Noël • le dîner du réveillon de Noël avec son apéritif et ses vins.

Ce prix ne comprend pas: les prestations non incluses dans le forfait "séjour à bord" détaillé p.199.

Une solution pour tous, interrogez-nous.

**Acheminement possible
depuis Bruxelles, nous consulter
et plus de détails page 203.**



PRAGUE, PLACE DE LA VIEILLE VILLE

(1) Excursions optionnelles.
(2) La messe de Noël se déroulera en langue allemande.
(3) Possibilité de transfert, 25€/personne, réservation et règlement à bord. Le transfert est uniquement proposé lorsque le bateau n'est pas amarré à proximité du lieu de culte.
(4) Prix le plus bas sur l'ensemble des départs proposés, base cabine double catégorie C.
(5) Départ 2026: croisière sens inverse RÉF. PGB_NOPP, nous consulter. L'abus d'alcool est dangereux pour la santé, à consommer avec modération.



VENISE, GRAND CANAL

CROISIÈRE - 5 JOURS / 4 NUITS • RÉF. NOV_PP

Noël dans la lagune de Venise

22 décembre | Venise

Embarquement.
Présentation de l'équipage
et cocktail de bienvenue.
Soirée libre à Venise.

**23 décembre | Venise
Chioggia (ou environs) • Venise**

Matinée en navigation vers Chioggia.
Excursion optionnelle: Padoue.
Soirée libre à Venise.

**24 décembre | Venise • Burano⁽¹⁾ • Murano⁽¹⁾
Venise**

Excursions optionnelles:
- Burano et Murano
- le palais des Doges et la place Saint-Marc
Dîner du réveillon.
Messe de Noël à Venise^(2,3).

25 décembre | Venise

Journée libre à Venise.
Soirée de gala.

26 décembre | Venise

Débarquement.

CROISIÈRE - 6 JOURS / 5 NUITS • RÉF. NAD_PP

Noël Andalou: le Guadalquivir et la baie de Cadix

22 décembre | Séville

Embarquement.
Présentation de l'équipage et cocktail de bienvenue.
Soirée libre à Séville.

23 décembre | Séville • Cadix

Excursion optionnelle: Séville.
Après-midi en navigation vers Cadix.

24 décembre | Cadix • El Puerto de Santa María⁽⁴⁾

Excursion optionnelle: Cadix.
Navigation vers El Puerto de Santa María⁽⁴⁾.
Excursion optionnelle: visite d'une bodega
et dégustation de vins.
Dîner du réveillon.
Messe de Noël à El Puerto de Santa María^(2,3).

**25 décembre | El Puerto de Santa María⁽⁴⁾
Jerez⁽¹⁾ • Séville**

Excursion optionnelle: Jerez.
Après-midi en navigation vers Séville.
Soirée de gala.

26 décembre | Séville • Cordoue⁽¹⁾

Journée d'excursion optionnelle: Cordoue.
Soirée libre à Séville.

27 décembre | Séville

Débarquement.

Les temps forts

- Le réveillon de Noël à bord, un moment inoubliable dans une ambiance chaleureuse où se conjuguent partage et enchantement

RÉF. NOV

- Noël romantique à Venise
- La messe de Noël à Venise^(2,3)

LES INCONTOURNABLES:

- Padoue⁽¹⁾, ville d'art majeure en Italie
- Les îles de Burano⁽¹⁾ et Murano⁽¹⁾

LE COUP DE CŒUR:

- Le palais des Doges⁽¹⁾, somptueux édifice à l'architecture unique

RÉF. NAD

- Noël magique à Séville
- La messe de Noël à El Puerto de Santa María^(2,3)

LES INCONTOURNABLES:

- Séville⁽¹⁾, "la lumineuse" et son passé prestigieux
- Cadix⁽¹⁾, ville fortifiée bâtie sur un rocher
- Jerez⁽¹⁾, capitale du cheval et du vin

LE COUP DE CŒUR:

- Cordoue⁽¹⁾ et sa mosquée-cathédrale



TOUT INCLUS À BORD

RÉF. NOV

Départ 2025
Décembre: 22
Départ 2026
Décembre: 22

Exemple
de prix / pers.⁽⁵⁾

4 ANCRES
969€

Supplément cabine individuelle OFFERT

RÉF. NAD

Départ 2025
Décembre: 22
Départ 2026
Décembre: 22

Exemple
de prix / pers.⁽⁵⁾

5 ANCRES
919€

Supplément cabine individuelle OFFERT



FORFAIT EXCURSIONS

Réservez plusieurs excursions en même temps que votre croisière et bénéficiez de conditions préférentielles. Interrogez-nous.

Tarif groupe à partir de 20 personnes, nous consulter.
Ces prix comprennent: le forfait "séjour à bord" détaillé p.199 • un cadeau de Noël • le dîner du réveillon de Noël avec son apéritif et ses vins.

Ces prix ne comprennent pas: les prestations non incluses dans le forfait "séjour à bord" détaillé p.199.



Une solution pour tous, interrogez-nous.



**Acheminement possible
depuis Bruxelles, nous consulter
et plus de détails page 203.**

(1) Excursions optionnelles.

(2) La messe de Noël se déroulera en langue italienne (RÉF. NOV) ou en langue espagnole (RÉF. NAD). Lieu pouvant varier en fonction des places disponibles.

(3) Possibilité de transfert: 25€/pers., réservation et règlement à bord. Le transfert est uniquement proposé lorsque le bateau n'est pas amarré à proximité du lieu de culte.

(4) L'escale de El Puerto de Santa María peut être remplacée par Cadix.

(5) Prix le plus bas sur l'ensemble des départs proposés, base cabine double catégorie C.

L'abus d'alcool est dangereux pour la santé, à consommer avec modération.



VALLEE DU RHIN

CROISIÈRE - 3 JOURS / 2 NUITS • RÉF. REX_PP

Réveillon rhénan sur les rives du Rhin supérieur

30 décembre | Strasbourg

Embarquement.
Présentation de l'équipage
et cocktail de bienvenue.

31 décembre | Vieux-Brisach

Matinée en navigation vers Vieux-Brisach.
Découverte libre de Vieux-Brisach.
Soirée du réveillon.

1^{er} janvier | Vieux-Brisach • Strasbourg

Matinée en navigation vers Strasbourg.
Débarquement.

*Possibilité d'une nuit supplémentaire à bord,
incluant le dîner et le petit déjeuner du lendemain.
Nous consulter.*

CROISIÈRE - 3 JOURS / 2 NUITS • RÉF. RNG_PP

Réveillon rhénan, évasion au fil du Rhin

30 décembre | Strasbourg

Embarquement.
Présentation de l'équipage
et cocktail de bienvenue.
Navigation de nuit vers Mayence.

31 décembre | Mayence

Excursion optionnelle: Mayence.
Après-midi en navigation vers Strasbourg.
Soirée du réveillon.

1^{er} janvier | Strasbourg

Débarquement.

*Possibilité d'une nuit supplémentaire à bord,
incluant le dîner et le petit déjeuner du lendemain.
Nous consulter.*



Les temps forts

- Le réveillon du Nouvel An à bord, des instants mémorables dans une ambiance festive et conviviale

RÉF. REX

LE COUP DE CŒUR:

- Vieux-Brisach et la cathédrale Saint-Étienne

RÉF. RNG

LE COUP DE CŒUR:

- Mayence⁽¹⁾, sa pittoresque vieille ville et sa cathédrale romane

 TOUT INCLUS À BORD

RÉF. REX

Départ 2025

Décembre: 30, 30

Départ 2026

Décembre: 30, 30

Exemple
de prix / pers.⁽²⁾

4 ANCRES **5 ANCRES**
609€ **709€**

RÉF. RNG

Départ 2025

Décembre: 30, 30

Départ 2026

Décembre: 30, 30

Exemple
de prix / pers.⁽²⁾

4 ANCRES **5 ANCRES**
715€ **785€**

Tarif groupe à partir de 20 personnes, nous consulter.
Ces prix comprennent: le forfait "séjour à bord" détaillé p.199 • le dîner du réveillon et ses vins • une coupe de champagne.

Ces prix ne comprennent pas: les prestations non incluses dans le forfait "séjour à bord" détaillé p.199.

 Une solution pour tous, interrogez-nous.

 **Acheminement possible depuis Bruxelles, nous consulter et plus de détails page 203.**

(1) Excursion optionnelle.

(2) Prix le plus bas sur l'ensemble des départs proposés, base cabine double catégorie C.

L'abus d'alcool est dangereux pour la santé, à consommer avec modération.



HEIDELBERG

CROISIÈRE - 4 JOURS / 3 NUITS • RÉF. ZAA_PP

Réveillon rhénan: le Rhin romantique et ses châteaux

29 décembre | Strasbourg

Embarquement.
Présentation de l'équipage
et cocktail de bienvenue.
Navigation de nuit vers Rüdesheim.

30 décembre | Rüdesheim

Matinée en navigation sur le Rhin romantique.
Excursion optionnelle: Rüdesheim et le musée
des instruments de musique mécanique.
Soirée dans une guinguette de Rüdesheim.
Navigation de nuit vers Mannheim.

31 décembre | Mannheim • Heidelberg⁽¹⁾ • Spire

Excursion optionnelle: Heidelberg.
Navigation vers Spire.
Découverte de Spire avec l'équipe d'animation.
Soirée du réveillon.
Navigation de nuit vers Strasbourg.

1^{er} janvier | Strasbourg

Débarquement.

*Possibilité d'une nuit supplémentaire à bord,
incluant le dîner et le petit déjeuner du lendemain.
Nous consulter.*

Les temps forts

- Le réveillon du Nouvel An à bord,
des instants mémorables dans
une ambiance festive et conviviale
- Navigation sur la plus belle partie
du Rhin romantique

LES INCONTOURNABLES:

- Heidelberg⁽¹⁾, haut lieu
du romantisme allemand
- Rüdesheim⁽¹⁾ et le musée
des instruments de musique mécanique

LE COUP DE CŒUR:

- Soirée dans une guinguette typique
à Rüdesheim avec un "Rüdesheimer
Kaffee" offert



TOUT INCLUS À BORD

CROISIÈRE - 5 JOURS / 4 NUITS • RÉF. RES_PP

La vallée du Rhin romantique

28 décembre | Strasbourg

Embarquement.
Présentation de l'équipage et cocktail de bienvenue.
Navigation de nuit vers Coblenche.

29 décembre | Coblenche

Matinée en navigation dans la vallée
du Rhin romantique.
Découverte de Coblenche avec l'équipe d'animation.
Soirée de gala.

30 décembre | Coblenche • Rüdesheim

Matinée en navigation sur le Rhin romantique.
Excursion optionnelle: Rüdesheim et le musée
des instruments de musique mécanique.
Soirée dans une guinguette de Rüdesheim.

31 décembre | Rüdesheim • Mannheim

Matinée en navigation vers Mannheim.
Excursion optionnelle: Heidelberg.
Soirée du réveillon.
Navigation de nuit vers Strasbourg.

1^{er} janvier | Strasbourg

Matinée en navigation.
Débarquement.

*Possibilité d'une nuit supplémentaire à bord,
incluant le dîner et le petit déjeuner du lendemain.
Nous consulter.*



STRASBOURG, PETITE FRANCE

RÉF. ZAA

Départ 2025

Départ: 29, 29

Départ 2026

Départ: 29, 29

Exemple
de prix / pers.⁽²⁾

4 ANCRÉS 5 ANCRÉS
905€ 989€

RÉF. RES

Départ 2025

Départ: 28

Départ 2026

Départ: 28

Exemple
de prix / pers.⁽²⁾

5 ANCRÉS
1280€

FORFAIT EXCURSIONS

Réservez plusieurs excursions en même temps
que votre croisière et bénéficiez de conditions
préférentielles. Interrogez-nous.

Tarif groupe à partir de 20 personnes, nous consulter.
Ces prix comprennent: le forfait "séjour à bord" détaillé
p.199 • la soirée dans une guinguette de Rüdesheim • le
dîner du réveillon et ses vins • une coupe de champagne.
Ces prix ne comprennent pas: les prestations non
incluses dans le forfait "séjour à bord" détaillé p.199.

Une solution pour tous, interrogez-nous.



Acheminement possible
depuis Bruxelles, nous consulter
et plus de détails page 203.

(1) Excursions optionnelles.

(2) Prix le plus bas sur l'ensemble des départs proposés,
base cabine double catégorie C.

Selon la disponibilité des embarcadères, l'escale de Rüdesheim
peut être précédée d'une escale à Bingen; le déroulé des excursions
peut être modifié.

L'abus d'alcool est dangereux pour la santé, à consommer avec modération.



COLOGNE

Les temps forts

- Le réveillon du Nouvel An à bord, des instants mémorables dans une ambiance festive et conviviale

RÉF. ACS

- Ambiance festive sur le Rhin, d'Amsterdam à Strasbourg
- Navigation sur le Rhin romantique: villages pittoresques, châteaux et légendes

LES INCONTOURNABLES:

- Cologne et sa cathédrale
- Heidelberg⁽¹⁾ et son château de grès rose

LE COUP DE CŒUR:

- Rüdesheim⁽¹⁾ et le musée des instruments de musique mécanique

RÉF. REA

- 2 fleuves en une seule croisière

LES INCONTOURNABLES:

- La Moselle et ses villages pittoresques
- Coblenze, au confluent du Rhin et de la Moselle

LE COUP DE CŒUR:

- Cochem, la perle de la Moselle



TOUT INCLUS À BORD

CROISIÈRE - 6 JOURS / 5 NUITS • RÉF. ACS_PP

Réveillon en Hollande et dans la vallée du Rhin romantique

28 décembre | Amsterdam ou environs⁽²⁾

Embarquement.
Présentation de l'équipage et cocktail de bienvenue.
Soirée libre à Amsterdam.
Navigation de nuit vers Nimègue.

29 décembre | Nimègue • Krefeld

Découverte de Nimègue avec l'équipe d'animation.
Après-midi en navigation vers Krefeld.

30 décembre | Krefeld • Cologne
Koenigswinter

Matinée en navigation vers Cologne.
Promenade à pied vers la cathédrale de Cologne.
Après-midi en navigation vers Koenigswinter.

31 décembre | Koenigswinter • Rüdesheim

Matinée en navigation sur le Rhin romantique.
Excursion optionnelle: Rüdesheim et le musée des instruments de musique mécanique.
Soirée du réveillon.

1^{er} janvier | Rüdesheim • Mannheim

Matinée en navigation vers Mannheim.
Excursion optionnelle: Heidelberg.
Soirée de gala.
Navigation de nuit vers Strasbourg.

2 janvier | Strasbourg

Débarquement.

CROISIÈRE - 7 JOURS / 6 NUITS • RÉF. REA_PP

La vallée du Rhin romantique et la Moselle pittoresque

27 décembre | Strasbourg

Embarquement.
Présentation de l'équipage et cocktail de bienvenue.
Navigation de nuit vers Rüdesheim.

28 décembre | Rüdesheim • Coblenze

Excursion optionnelle: Rüdesheim et le musée des instruments de musique mécanique.
Après-midi en navigation vers Coblenze.
Soirée libre à Coblenze.

29 décembre | Coblenze • Bernkastel

Journée en navigation vers Bernkastel.

30 décembre | Bernkastel • Cochem

Matinée libre à Bernkastel.
Après-midi en navigation vers Cochem.
Soirée de gala.

31 décembre | Cochem • Coblenze • Rüdesheim

Matinée en navigation vers Coblenze.
Découverte de Coblenze avec l'équipe d'animation.
Navigation vers Rüdesheim sur le Rhin romantique.
Soirée du réveillon.

1^{er} janvier | Rüdesheim • Spire

Matinée en navigation vers Spire.
Découverte de Spire avec l'équipe d'animation.
Navigation de nuit vers Strasbourg.

2 janvier | Strasbourg

Débarquement.

RÉF. ACS

Départ 2025

Départ: 28

Départ 2026

Départ: 28

Exemple
de prix / pers. ⁽³⁾

4 ANCRÉS

1385€

RÉF. REA

Départ 2025

Départ: 27

Départ 2026

Départ: 27

Exemple
de prix / pers. ⁽³⁾

4 ANCRÉS

1499€

FORFAIT EXCURSIONS

Réservez plusieurs excursions en même temps que votre croisière et bénéficiez de conditions préférentielles. Interrogez-nous.

Tarif groupe à partir de 20 personnes, nous consulter.
Ces prix comprennent: le forfait "séjour à bord" détaillé p.199 • le dîner du réveillon et ses vins • une coupe de champagne.

Ces prix ne comprennent pas: les prestations non incluses dans le forfait "séjour à bord" détaillé p.199.

Une solution pour tous, interrogez-nous.



Acheminement possible
depuis Bruxelles, nous consulter
et plus de détails page 203.

(1) Excursions optionnelles.

(2) Le port d'Amsterdam peut décider inopinément de modifier les lieux d'amarrage des bateaux de croisières. En cas de modification, une alternative sera mise en place au plus près possible de la ville d'Amsterdam.

(3) Prix le plus bas sur l'ensemble des départs proposés, base cabine double catégorie C.

Selon la disponibilité des embarcades, l'escale de Rüdesheim peut être précédée d'une escale à Bingen; le déroulé des excursions peut être modifié. L'abus d'alcool est dangereux pour la santé, à consommer avec modération.



CROISIÈRE - 5 JOURS / 4 NUITS • RÉF. BOR_PP

Nouvel An aquitain sur la Gironde et la Garonne

28 décembre | Bordeaux

Embarquement.
Présentation de l'équipage
et cocktail de bienvenue.
Excursion optionnelle: Bordeaux "by night".

**29 décembre | Bordeaux • Cussac-Fort-Médoc
Le Médoc⁽¹⁾ • Blaye**

Matinée en navigation vers Cussac-Fort-Médoc.
Excursion optionnelle: le circuit
des Grands Crus du Médoc⁽²⁾.
Navigation vers Blaye.

30 décembre | Blaye • Libourne⁽³⁾

Excursion optionnelle: Blaye et sa citadelle
en petit train et dégustation de vin
et de produits régionaux.
Après-midi en navigation vers Libourne.
Soirée de gala.

**31 décembre | Libourne⁽³⁾ • Saint-Émilion⁽¹⁾
Bordeaux**

Excursion optionnelle: Saint-Émilion.
Après-midi en navigation vers Bordeaux.
Soirée du réveillon.

1^{er} janvier | Bordeaux
Débarquement.

*Possibilité d'une nuit supplémentaire à bord,
incluant le dîner et le petit déjeuner du lendemain.
Nous consulter.*

Les temps forts

- Le réveillon du Nouvel An à bord, des instants mémorables dans une ambiance festive et conviviale
- Réveillez-vous sur les plus prestigieux fleuves de France

RÉF. BOR

LES INCONTOURNABLES:

- Bordeaux "by night"⁽¹⁾
- Blaye et sa citadelle⁽¹⁾

LE COUP DE CŒUR:

- La route des Grands Crus du Médoc⁽¹⁻²⁾

RÉF. RLO

LES INCONTOURNABLES:

- Escal'Atlantic⁽¹⁻²⁾, l'histoire du paquebot France
- Nantes⁽¹⁾, capitale historique de Bretagne

LE COUP DE CŒUR:

- OFFERT: le château Renaissance d'Azay-le-Rideau et la forteresse royale de Chinon

 TOUT INCLUS À BORD

RÉF. BOR

Départ 2025

Départ 2025

Départ 2026

Départ 2026

Exemple
de prix / pers.⁽⁴⁾

5 ANCRES
1285€

RÉF. RLO

Départ 2025

Départ 2025

Départ 2026⁽⁵⁾

Départ 2026

Exemple
de prix / pers.⁽⁴⁾

5 ANCRES
1389€

FORAÎT EXCURSIONS

Réservez plusieurs excursions en même temps que votre croisière et bénéficiez de conditions préférentielles. Interrogez-nous.

Tarif groupe à partir de 20 personnes, nous consulter.
Ces prix comprennent: le forfait "séjour à bord" détaillé p.199 • le dîner du réveillon et ses vins • une coupe de champagne. RÉF. RLO: l'excursion au château Renaissance d'Azay-le-Rideau et à la forteresse royale de Chinon.

Ces prix ne comprennent pas: les prestations non incluses dans le forfait "séjour à bord" détaillé p.199.

 Une solution pour tous, interrogez-nous.

 **Acheminement possible depuis Bruxelles, nous consulter et plus de détails page 203.**

CROISIÈRE - 6 JOURS / 5 NUITS • RÉF. RLO_PP

Réveillon royal sur la Loire

28 décembre | Nantes • Saint-Nazaire

Embarquement.
Présentation de l'équipage
et cocktail de bienvenue.
Navigation vers Saint-Nazaire.

29 décembre | Saint-Nazaire • Nantes

Le matin, excursion optionnelle:
Saint-Nazaire⁽²⁾, une ville à la mer
Après-midi en navigation.

30 décembre | Nantes • Ancenis

Le matin, excursions optionnelles:
- Nantes et le château des ducs de Bretagne
- la route du Muscadet

**31 décembre | Ancenis • Les châteaux
de la Loire • Chalonnes-sur-Loire**

Journée d'excursion offerte:
les châteaux de la Loire.
Soirée du réveillon.

**1^{er} janvier | Chalonnes-sur-Loire • Angers⁽¹⁾
Nantes**

Excursion optionnelle: Angers.
Après-midi en navigation vers Nantes.

2 janvier | Nantes

Débarquement.



LYON

Les temps forts

- Le réveillon du Nouvel An à bord, des instants mémorables dans une ambiance festive et conviviale
- Nouvel An au cœur de la vallée du Rhône

RÉF. APA

L'INCONTOURNABLE:

- Arles⁽¹⁾, musée à ciel ouvert

LE COUP DE CŒUR:

- La Camargue⁽¹⁾, sauvage et insolite

RÉF. LNA

L'INCONTOURNABLE:

- Vienne⁽¹⁾, la cité romaine

LE COUP DE CŒUR:

- Lyon⁽¹⁾, la basilique de Fourvière offrant un panorama exceptionnel sur la ville des lumières et le charme du Vieux Lyon aux étroites rues pavées



TOUT INCLUS À BORD

CROISIÈRE - 4 JOURS / 3 NUITS • RÉF. APA_PP

Réveillon dans la vallée du Rhône

29 décembre | Avignon

Embarquement.
Présentation de l'équipage
et cocktail de bienvenue.
Soirée libre à Avignon.

30 décembre | Avignon
Port-Saint-Louis-du-Rhône

Excursion optionnelle:
Avignon et le palais des Papes.
Après-midi en navigation
vers Port-Saint-Louis-du-Rhône.
Soirée de gala.

31 décembre | Port-Saint-Louis-du-Rhône
Arles⁽¹⁾ • Avignon

Excursions optionnelles:
- la Camargue
- Arles

Soirée du réveillon.
Navigation vers Avignon.

1^{er} janvier | Avignon

Débarquement.

*Possibilité d'une nuit supplémentaire à bord,
incluant le dîner et le petit déjeuner du lendemain.
Nous consulter.*

CROISIÈRE - 5 JOURS / 4 NUITS • RÉF. LNA_PP

Réveillon provençal dans la vallée du Rhône

28 décembre | Lyon

Embarquement.
Présentation de l'équipage et cocktail de bienvenue.
Navigation de nuit vers Avignon.

29 décembre | Avignon

Matinée en navigation vers Avignon.
Excursion optionnelle: Avignon et le palais des Papes.
Navigation de nuit vers Tain l'Hermitage.

30 décembre | Tain l'Hermitage

Matinée en navigation vers Tain l'Hermitage.
Excursion optionnelle: la cité du chocolat
Valrhona à Tain l'Hermitage.
Soirée de gala.
Navigation de nuit vers Vienne.

31 décembre | Vienne • Lyon

Arrivée tôt le matin à Vienne.
Excursion optionnelle: Vienne.
Navigation vers Lyon.
Excursion optionnelle: Lyon.
Soirée du réveillon.

1^{er} janvier | Lyon

Débarquement.

*Possibilité d'une nuit supplémentaire à bord,
incluant le dîner et le petit déjeuner du lendemain.
Nous consulter.*

RÉF. APA

Départ 2025

Décembre: 29

Exemple
de prix / pers.⁽²⁾

5 ANCRÉS

1 039€

RÉF. LNA

Départ 2025

Décembre: 28, 28

Départ 2026

Décembre: 28, 28

Exemple
de prix / pers.⁽²⁾

4 ANCRÉS 5 ANCRÉS

1 199€ 1 325€

FORAÎT EXCURSIONS

Réservez plusieurs excursions en même temps
que votre croisière et bénéficiez de conditions
préférentielles. Interrogez-nous.

Tarif groupe à partir de 20 personnes, nous consulter.
Ces prix comprennent: le forfait "séjour à bord" détaillé p.199 • le dîner du réveillon et ses vins • une coupe de champagne.

Ces prix ne comprennent pas: les prestations non
incluses dans le forfait "séjour à bord" détaillé p.199.

Une solution pour tous, interrogez-nous.

Acheminement possible
depuis Bruxelles, nous consulter
et plus de détails page 203.



AVIGNON

(1) Excursions optionnelles.

(2) Prix le plus bas sur l'ensemble des départs proposés,
base cabine double catégorie C.

RÉF LNA: selon la disponibilité des embarcadères,
l'ordre des escales et des excursions peut être modifié.

L'abus d'alcool est dangereux pour la santé, à consommer avec modération.



PARIS, PLACE DE LA CONCORDE

CROISIÈRE - 5 JOURS / 4 NUITS • RÉF. RPA_PP

Réveillon parisien, féerie sur la Seine

28 décembre | Paris

Embarquement.
Présentation de l'équipage
et cocktail de bienvenue.
Navigation de nuit vers Rouen.

29 décembre | Rouen • Honfleur

Matinée en navigation vers Rouen.
Excursion optionnelle: Rouen.
Navigation de nuit vers Honfleur.

30 décembre | Honfleur

Journée d'excursion incluse:
Honfleur et la côte Fleurie.
Soirée de gala.
Navigation de nuit vers Paris.

31 décembre | Paris

Matinée en navigation vers Paris.
Excursion optionnelle: Paris.
Soirée du réveillon.

1^{er} janvier | Paris

Débarquement.

*Possibilité d'une nuit supplémentaire à bord,
incluant le dîner et le petit déjeuner du lendemain.
Nous consulter.*

CROISIÈRE - 6 JOURS / 5 NUITS • NDA_PP

Nouvel An danubien

28 décembre | Vienne

Embarquement.
Présentation de l'équipage
et cocktail de bienvenue.
Dîner à thème "autrichien" à bord.

29 décembre | Vienne

Excursions optionnelles:
- le château de Schönbrunn
- Vienne

30 décembre | Vienne • Budapest

Journée en navigation vers Budapest.
Dîner à thème "hongrois" à bord.

31 décembre | Budapest

Excursion optionnelle: Budapest.
Après-midi libre à Budapest.
Navigation de nuit vers Bratislava.
Soirée du réveillon.

1^{er} janvier | Bratislava

Matinée en navigation vers Bratislava.
Excursion optionnelle: Bratislava.
Soirée de gala.
Navigation de nuit vers Vienne.

2 janvier | Vienne

Débarquement.



VIENNE, PALAIS DU BELVÉDÈRE

Les temps forts

- Le réveillon du Nouvel An à bord, des instants mémorables dans une ambiance festive et conviviale
- Nouvel An au cœur de la vallée de la Seine et sur le Danube

RÉF. RPA

- Destination d'exception pour fêter la nouvelle année
- Soirée du Nouvel An à Paris

LES INCONTOURNABLES:

- Rouen⁽¹⁾, cité médiévale
- Paris⁽¹⁾ et ses lieux mythiques

LE COUP DE CŒUR:

- INCLUS: une journée à Honfleur et sur la côte Fleurie

RÉF. NDA

- Réveillon au cœur des capitales danubiennes

LES INCONTOURNABLES:

- Budapest⁽¹⁾, la perle du Danube
- Bratislava⁽¹⁾, ses charmantes rues pavées et ses palais baroques

LE COUP DE CŒUR:

- Vienne⁽¹⁾ et le château de Schönbrunn

 TOUT INCLUS À BORD

RÉF. RPA

Départ 2025

Décembre: 28, 28

Départ 2026

Décembre: 28, 28

Exemple
de prix / pers.⁽²⁾

5 ANCRÉS

1285€

RÉF. NDA

Départ 2025

Décembre: 28

Départ 2026

Décembre: 28

Exemple
de prix / pers.⁽²⁾

5 ANCRÉS

1639€

FORFAIT EXCURSIONS

Réservez plusieurs excursions en même temps que votre croisière et bénéficiez de conditions préférentielles. Interrogez-nous.

Tarif groupe à partir de 20 personnes, nous consulter.

Ces prix comprennent: le forfait "séjour à bord" détaillé p.199 • le dîner du réveillon et ses vins • une coupe de champagne. RÉF. RPA: l'excursion Honfleur et la côte Fleurie.

Ces prix ne comprennent pas: les prestations non incluses dans le forfait "séjour à bord" détaillé p.199.

 Une solution pour tous, interrogez-nous.

 **Acheminement possible depuis Bruxelles, nous consulter et plus de détails page 203.**

(1) Excursions optionnelles.

(2) Prix le plus bas sur l'ensemble des départs proposés, base cabinedouble catégorie C.

RÉF. RPA: cette croisière est sous l'influence de la marée. Pour optimiser la croisière, l'ordre des escales et des excursions peut être modifié. L'abus d'alcool est dangereux pour la santé, à consommer avec modération.



PRAGUE

CROISIÈRE - 9 JOURS / 8 NUITS • RÉF. PGB_NOUVPP **NOUVEAUTÉ 2025**

Nouvel An en croisière, entre Prague et Berlin

28 décembre | Prague

Embarquement.
Présentation de l'équipage
et cocktail de bienvenue.

29 décembre | Prague

Excursions optionnelles:
- la vieille ville de Prague
- le quartier du Château de Prague

30 décembre | Prague • Litomerice

Matinée en navigation vers Horin.
Excursion optionnelle: Litomerice.
Navigation vers Litomerice.

31 décembre | Litomerice • Bad Schandau Dresde

Matinée en navigation au cœur
des régions féériques de Suisse Saxonne
et de la Bohême du Nord.
Excursion optionnelle: l'Elbsandsteingebirge.
Navigation vers Dresde.
Soirée du réveillon.

1^{er} janvier | Dresde • Meissen

Excursion optionnelle:
Dresde, la "Florence de l'Elbe".
Navigation vers Meissen.
Excursion optionnelle: Meissen et sa célèbre
manufacture de porcelaine.
Navigation de nuit.

2 janvier | Meissen • Wittenberg

Matinée en navigation vers Wittenberg.
Excursion optionnelle: Wittenberg.
Navigation de nuit.

3 janvier | Burg • Genthin • Berlin Tegel

Excursion optionnelle: Magdebourg.
Navigation vers Berlin.

4 janvier | Berlin Tegel

Excursions optionnelles:
- Berlin
- Potsdam et le Nouveau Palais
Soirée de gala.

5 janvier | Berlin Tegel

Débarquement.



DRESDE

Les temps forts

- Le réveillon de Nouvel An à bord, des instants mémorables dans une ambiance festive et conviviale

LES INCONTOURNABLES:

- Elbsandsteingebirge⁽¹⁾, merveilles naturelles et architecturales
- Dresde⁽¹⁾, la Florence de l'Elbe
- Berlin⁽¹⁾, capitale emblématique
- Le Nouveau Palais de Sans-Souci⁽¹⁾, fastueux avec ses galeries somptueusement décorées

LE COUP DE CŒUR:

- Prague⁽¹⁾, joyau de l'Europe centrale classée au patrimoine mondial de l'UNESCO

TOUT INCLUS À BORD

Départ 2025

Décembre: 28

Départ 2026⁽³⁾

Décembre: 28

Exemple
de prix / pers.⁽²⁾

5 ANCRES

2 345€

FORFAIT EXCURSIONS

Réservez plusieurs excursions en même temps que votre croisière et bénéficiez de conditions préférentielles. Interrogez-nous.

Tarif groupe à partir de 20 personnes, nous consulter.

Ce prix comprend: le forfait "séjour à bord" détaillé p.199 • le dîner du réveillon et ses vins • la coupe de Champagne.

Ce prix ne comprend pas: les prestations non incluses dans le forfait "séjour à bord" détaillé p.199.

Une solution pour tous, interrogez-nous.

Acheminement possible depuis Bruxelles, nous consulter et plus de détails page 203.

(1) Excursions optionnelles.

(2) Prix le plus bas sur l'ensemble des départs proposés, base cabine double catégorie C.

(3) Départ 2026: croisière sens inverse RÉF. BPG_NOUVPP, nous consulter.

L'Elbe étant un fleuve sauvage, nous anticipons les variations de niveau d'eau. Aussi selon les conditions de navigation, nous pourrions être contraints d'inclure des nuitées en hôtels dans la région de Berlin et/ou de Prague afin de garantir une expérience optimale. Si cette situation devait se présenter, CroisiEurope mettra tout en œuvre pour organiser ces nuitées dans des établissements sélectionnés avec soin pour vous garantir confort et qualité de sorte à assurer et maintenir le programme de visites. L'abus d'alcool est dangereux pour la santé, à consommer avec modération.



CROISIÈRE - 5 JOURS / 4 NUITS • RÉF. REW_PP

Réveillon en plein cœur de Venise

28 décembre | Venise

Embarquement.
Présentation de l'équipage
et cocktail de bienvenue.
Soirée libre à Venise.

29 décembre | Venise • Chioggia (ou environs)
Venise

Matinée en navigation vers Chioggia.
Excursion optionnelle: Padoue.
Navigation vers Venise.
Soirée libre à Venise.

30 décembre | Venise • Burano⁽¹⁾
Murano⁽¹⁾ • Venise

Excursions optionnelles:
- Burano et Murano
- le palais des Doges et la place Saint-Marc
Soirée de gala.

31 décembre | Venise

Journée libre à Venise.
Soirée du réveillon.

1^{er} janvier | Venise

Débarquement.

Possibilité d'une nuit supplémentaire à bord,
incluant le dîner et le petit déjeuner du lendemain.
Nous consulter.

Les temps forts

- Le réveillon du Nouvel An à bord, des instants mémorables dans une ambiance festive et conviviale
- Nouvel An magique à Venise ou Séville

RÉF. REW

LES INCONTOURNABLES:

- Padoue⁽¹⁾, ville d'art majeure en Italie
- Les îles de Burano⁽¹⁾ et Murano⁽¹⁾

LE COUP DE CŒUR:

- Le palais des Doges⁽¹⁾, somptueux édifice à l'architecture unique

RÉF. NAA

LES INCONTOURNABLES:

- Séville⁽¹⁾, "la lumineuse" et son passé prestigieux
- Cadix⁽¹⁾, ville fortifiée bâtie sur un rocher
- Jerez⁽¹⁾, capitale du cheval et du vin

LE COUP DE CŒUR:

- Cordoue⁽¹⁾ et sa mosquée-cathédrale



TOUT INCLUS À BORD

CROISIÈRE - 6 JOURS / 5 NUITS • RÉF. NAA_PP

Nouvel An andalou

28 décembre | Séville

Embarquement.
Présentation de l'équipage
et cocktail de bienvenue.
Soirée libre à Séville.

29 décembre | Séville • Cordoue

Journée d'excursion optionnelle: Cordoue.
Soirée libre à Séville.

30 décembre | Cadix • El Puerto de Santa María⁽²⁾

Excursion optionnelle: Séville.
Après-midi en navigation vers El Puerto de Santa María⁽²⁾.
Soirée de gala.

31 décembre | El Puerto de Santa María⁽²⁾
Jerez • Cadix

Excursion optionnelle: visite d'une bodega
et dégustation de vins.
Navigation vers Cadix.
Excursion optionnelle: Cadix.
Soirée du réveillon.

1^{er} janvier | Cadix • Séville

Excursion optionnelle: Jerez.
Après-midi en navigation vers Séville.

2 janvier | Séville

Débarquement.



SEVILLE, PLACE D'ESPAGNE

RÉF. REW

Départ 2025

Départ: 28

Départ 2026

Départ: 28

Exemple
de prix / pers.⁽³⁾

4 ANCRES

1299€

RÉF. NAA

Départ 2025

Départ: 28

Départ 2026

Départ: 28

Exemple
de prix / pers.⁽³⁾

5 ANCRES

1185€



FORFAIT EXCURSIONS

Réservez plusieurs excursions en même temps
que votre croisière et bénéficiez de conditions
préférentielles. Interrogez-nous.

Tarif groupe à partir de 20 personnes, nous consulter.

Ces prix comprennent: le forfait "séjour à bord"
détaillé p.199 • le dîner du réveillon et ses vins • une
coupe de champagne.

Ces prix ne comprennent pas: les prestations non
incluses dans le forfait "séjour à bord" détaillé p.199.



Une solution pour tous, interrogez-nous.



Acheminement possible
depuis Bruxelles, nous consulter
et plus de détails page 203.

(1) Excursions optionnelles.

(2) L'escale de El Puerto de Santa María peut être remplacée par Cadix.

(3) Prix le plus bas sur l'ensemble des départs proposés, base cabine
double catégorie C.

L'abus d'alcool est dangereux pour la santé, à consommer avec modération.

ANNEXES



FORFAITS
"SÉJOUR À BORD"

PAGE 199

INFORMATIONS
TRANSPORT

PAGE 205

FORFAIT “SÉJOUR À BORD - EUROPE”

Pour rendre votre croisière plus agréable nous avons inclus un certain nombre de prestations dans nos tarifs, il s'agit du forfait “séjour à bord”.



Ce forfait comprend :

- Le logement en cabine double climatisée avec douche, WC, télévision satellite, radio et coffre-fort.
- L'accès au Wi-Fi gratuit à bord.
- La croisière en pension complète du déjeuner ou dîner du premier jour au petit déjeuner buffet ou déjeuner du dernier jour (en fonction du programme de la croisière choisie):
 - L'ensemble de nos repas sont servis en un seul service. Le petit déjeuner est proposé sous forme de buffet, le déjeuner et le dîner sont servis à table.
 - Dans le cadre de nos croisières proposant des extensions en hôtel, les prestations en matière de restauration sont celles détaillées dans les programmes concernés.
 - Nous adaptons également nos menus pour les personnes allergiques ou suivant un régime alimentaire spécifique. Pour les dîners et les soirées, nous vous recommandons une tenue vestimentaire appropriée.
- Les boissons, sauf mention écrite contraire insérée dans le programme de la croisière, à la rubrique “ces prix ne comprennent pas”. Sous cette réserve, les boissons incluses dans le forfait sont celles prévues par CroisiEurope et consommées dans le cadre des repas pris à bord du bateau, y compris au bar (sauf carte spéciale du bar et carte des vins). Leur liste exhaustive est la suivante: l'eau, le vin*, la bière*, les jus de fruits et un café.
- L'assurance assistance / rapatriement (offerte).
- Les taxes portuaires (hors taxes de séjour ou autres taxes inconnues lors de l'élaboration du forfait).

Ce forfait ne comprend pas :

- Pendant les repas à bord: les boissons figurant sur les cartes spéciales.
- Les boissons prises pendant les repas lors des excursions, extensions ou des transferts.
- Les excursions optionnelles (à réserver et à régler à l'agence ou à bord). Les excursions mentionnées dans nos programmes sont proposées de manière optionnelle et donc non incluses dans nos prix, sauf mention contraire dans les programmes concernés.
- Les acheminements lorsqu'ils ne sont pas clairement mentionnés (formule avec transport) et les frais de dossier qui en découlent.
- L'assurance annulation / bagage.
- Les dépenses personnelles.
- Toutes les prestations non mentionnées au programme.

* L'abus d'alcool est dangereux pour la santé, à consommer avec modération.

En accord avec la réglementation européenne, nos tarifs sont affichés TTC (incluant taxes, redevances et autres frais obligatoires).

Nos “exemples de prix” s'entendent par personne en cabine double dans la limite des cabines disponibles. Ils peuvent varier selon la saisonnalité (période du séjour), la catégorie de cabine ou encore les différentes options choisies.

Les pourboires sont laissés à l'appréciation des passagers. Chez CroisiEurope, ils sont partagés équitablement entre tous les membres de l'équipage. Cette attention de nos passagers permet de montrer qu'ils ont apprécié la qualité des services et l'attention qui leur a été portée durant la croisière, et ce à tous les niveaux. Une enveloppe est déposée à cet effet dans votre cabine lors de votre dernière soirée à bord. Glissez-la dans la boîte prévue à cet effet à la réception du bateau lors de votre débarquement.

Hors destinations lointaines “Visages et Fleuves du Monde”

INFOS PRATIQUES

Formalités :

Pour l'ensemble de nos croisières, la carte nationale d'identité ou un passeport en cours de validité est obligatoire. Nous invitons les ressortissants hors UE à consulter leur ambassade ou leur consulat.

Pour certaines de nos croisières un passeport est obligatoire et dans des cas précis une validité minimum de ce dernier après la date de fin de votre croisière est nécessaire. Dans ces cas précis il en est fait mention sur les programmes concernés et nos services vous préviendront.

Pour nos destinations plus lointaines des visas et démarches spécifiques doivent être entreprises. Ces précisions figurent sur les programmes concernés et nos services vous en informeront et pourront également se charger de ces formalités pour votre compte.



Embarquement / Débarquement :

De manière générale, l'embarquement à bord du bateau a lieu le premier jour à 18h, et le débarquement le dernier jour à 9h, sous réserve de confirmation de ces horaires et des lieux d'embarquement et de débarquement communiqués dans le contrat lors de la réservation et validés dans votre carnet de voyage.

AFRIQUE AUSTRALE

INFOS PRATIQUES

FORMALITÉS

Pour les ressortissants adultes et enfants mineurs **français, suisses et belges** : passeport valide 6 mois après la date de retour du voyage (avec au moins 5 pages vierges dû aux nombreux passages de frontières) requis. Visas pour la Namibie et pour le Zimbabwe obligatoires. Nous consulter. Pour les autres nationalités : prière de consulter les autorités compétentes (consulat/ ambassade). Formalités pour les enfants mineurs : le Botswana et la Namibie ont mis en place une réglementation stricte pour l'entrée/ sortie du territoire de tout mineur : nous consulter. Formalités pour les enfants mineurs de nationalité sud-africaine : nous consulter.

À SAVOIR

La croisière ainsi que le séjour au lodge CroisiEurope sont entièrement dédiés aux sites protégés du lac Kariba et du parc National de Chobé. La vie à bord et au lodge s'articule autour de la découverte et l'observation de la faune et des parcs où le spectacle est permanent. Des conditions de sécurité seront dispensées sur place et devront être appliquées, notamment l'interdiction de s'éloigner du lodge ou du bateau en dehors des excursions, ce séjour se déroulant en plein cœur de la nature sauvage avec une faune omniprésente.

DÉCALAGE HORAIRE

Pendant l'hiver austral (avril à septembre), il n'y a pas de décalage avec l'Europe et +1 heure de décalage en été austral.

MONNAIE - CHANGE

Nous vous conseillons avant votre départ de vous munir de dollars américains qui seront acceptés dans les quatre pays traversés. Le fait d'avoir des

petites coupures neuves facilitera les paiements sur place. Il n'y a pas de change possible à bord, ni dans nos lodges.

Il est également possible de régler en monnaie locale :

Afrique du Sud : 1 € = 20 ZAR⁽¹⁾ - 100 ZAR = 5 €⁽¹⁾

Botswana : 1 € = 15 BWP⁽¹⁾ - 100 BWP = 7 €⁽¹⁾

Namibie : 1 € = 20 NAD⁽¹⁾ - 100 NAD = 5 €⁽¹⁾

Zimbabwe : le système monétaire local subissant des changements réguliers, le paiement en dollar US est largement encouragé et conseillé.

SANTÉ

Pas de vaccin obligatoire sauf pour les voyageurs en provenance de pays où la fièvre jaune est endémique : ils doivent présenter la preuve de leur vaccination contre cette maladie (carnet de vaccination à jour, certificat de vaccination) lors de leur arrivée à l'aéroport ou au poste frontière. Il est également conseillé d'être en règle avec ses vaccinations (diphtérie, tétanos, poliomyélite, hépatite A et B et la fièvre typhoïde). Traitement antipaludéen et vaccin anti fièvre jaune conseillés, à voir avec votre médecin traitant. Concernant les mineurs, la mise à jour de la vaccination diphtérie-tétanos-poliomyélite (DTP) est recommandée en incluant rubéole-oreillons-rougeole (ROR) ainsi que la tuberculose. Il est important de consulter un médecin ou un centre de vaccination international avant le départ.

PASSAGE DES FRONTIÈRES

La majeure partie du séjour s'effectue à la jonction de trois pays, ce qui implique de fréquents passages de frontières. Le franchissement de ces frontières peut prendre du temps mais sachez que nos équipes sur place font leur maximum

pour minimiser l'attente aux postes frontières.

Au Botswana : les autorités botswanaises effectuent parfois des contrôles sur les effets personnels des individus entrant sur son territoire. Il est donc nécessaire d'ouvrir sa valise afin que les douaniers vérifient que vous n'introduisiez pas de denrées périssables au Botswana. Les semelles de toutes vos chaussures pourront également être trempées dans une solution désinfectante.

En Namibie : durant le transfert entre l'aéroport de Kasane et le lodge, il est nécessaire de faire tamponner votre passeport par les douanes namibiennes. Le chemin pour vous rendre jusqu'au poste frontière est sablonneux et rocaillieux. Le terrain est également pentu. Nous vous conseillons donc de porter des chaussures adaptées à la marche pour effectuer ce trajet d'environ 600 mètres aller / retour.

OUBLI À DESTINATION

Veillez à ne pas oublier vos effets personnels sur place. S'ils sont retrouvés par nos représentants locaux, leur rapatriement peut s'avérer long et coûteux.

Ce circuit-croisière n'est pas conseillé aux PERSONNES À MOBILITÉ RÉDUITE ou ayant des difficultés à marcher : des marches sur des terrains parfois rocaillieux et en pente sont au programme.

Édition : septembre 2025 - Sous réserve de modifications.

FORFAIT “SÉJOUR À BORD”

Ce forfait comprend :

SAFARI-CROISIÈRE - Au fil du Zambèze

Afrique du Sud, Botswana, Namibie, Zimbabwe

- Les vols mentionnés au programme et leurs taxes d'aéroport (675€/passager - sous réserve de modification)
- Les vols en avions privés Kasane/Lac Kariba/Victoria Falls
- Les transferts
- La croisière en cabine double selon la catégorie choisie sur un bateau 5 ancres
- L'hébergement en chambre double en lodge CroisiEurope et en hôtels 4 et 5* NL
- La pension complète
- Les boissons incluses à tous les repas et au bar sur le bateau et au lodge CroisiEurope
- À Johannesburg et Victoria Falls, boissons incluses : 1 eau + 1 verre de vin⁽²⁾ local ou 1 soda ou 1 bière⁽²⁾ locale + 1 thé ou 1 café par personne et par repas
- Les visites et excursions mentionnées au programme
- Les services de guides locaux francophones
- Les services de notre directeur CroisiEurope à bord et de notre représentant au lodge
- L'assurance assistance/rapatriement (offerte)
- Les pourboires (hors personnel des bateaux et des lodges).

EXTENSION OPTIONNELLE - La Péninsule du Cap

- Le vol Le Cap/Johannesburg et ses taxes d'aéroport (30€/passager - sous réserve de modification)
- Les transferts
- L'hébergement en hôtel 4* NL
- La pension complète
- Le forfait boissons : 1 verre de vin⁽²⁾ local ou 1 bière⁽²⁾ locale ou 1 boisson non alcoolisée + 1 eau + 1 thé ou 1 café par personne et par repas
- Les visites et excursions mentionnées au programme
- Les services d'un guide local francophone
- Les pourboires

EXTENSION OPTIONNELLE - Du Zimbabwe à l'Afrique du Sud en train de luxe

- Les transferts
- L'hébergement à bord du train de luxe Rovos Rail selon la catégorie choisie de Victoria Falls à Pretoria
- Un déjeuner à Victoria Falls
- La pension complète du dîner du J1 au petit-déjeuner du J5 à bord du train
- Un déjeuner à Pretoria
- À Victoria Falls et Pretoria, le forfait boissons : 1 verre de vin⁽²⁾ local ou 1 bière⁽²⁾ locale ou 1 boisson non alcoolisée + 1 eau + 1 thé ou 1 café par personne et par repas
- Les boissons incluses à tous les repas à bord du train (hors champagne)
- Les visites et excursions mentionnées au programme (le safari dans le Parc National de Hwange et la découverte du Parc national des Monts Matobo sont guidés en anglais)

Ce forfait ne comprend pas :

SAFARI-CROISIÈRE - Au fil du Zambèze

Afrique du Sud, Botswana, Namibie, Zimbabwe

- L'assurance annulation/bagages
- Le visa zimbabwéen
- Les excursions en option
- Les pourboires destinés au personnel des bateaux et des lodges (à titre indicatif, prévoir 5 US\$/jour/passager)
- Le visa namibien
- La taxe d'entrée au Botswana (susceptible d'être mise en place dans l'année)

EXTENSION OPTIONNELLE - La Péninsule du Cap

- Le dîner du J1

EXTENSION OPTIONNELLE - Du Zimbabwe à l'Afrique du Sud en train de luxe

- Les pourboires (à titre indicatif, prévoir 10 à 20 US\$/nuit/passager à bord du train et 10 US\$/jour/passager pour le guide pendant les excursions)

Pourboires : afin de faciliter le séjour, nos prix incluent les pourboires reversés en intégralité aux prestataires locaux (hors personnel des bateaux et des lodges et durant le post-programme optionnel) pour un montant de 20€/passager (+ 40€/passager pour l'extension La Péninsule du Cap), déterminés par nos soins en considération des coutumes et usages locaux.

(1) Taux de change de décembre 2024. (2) L'abus d'alcool est dangereux pour la santé, à consommer avec modération.

VIETNAM/CAMBODGE

INFOS PRATIQUES

FORMALITÉS

Pour les passagers français : passeport valide 6 mois après la date de retour avec au moins 2 pages consécutives entièrement libres de toute inscription, et visa cambodgien obligatoire. Les Français sont exemptés du visa vietnamien.

Pour les autres nationalités : prière de consulter les autorités compétentes (consulat/ambassade).

SANTÉ

Pas de vaccin obligatoire, il est cependant conseillé d'être en règle avec ses vaccinations (tétanos, poliomyélite, hépatite A et B, diphtérie et fièvre typhoïde). Traitement antipaludéen à voir avec votre médecin traitant. Les produits anti-moustiques "spécial zone tropicale" sont conseillés.

MONNAIE-CHANGE

Vietnam : 1€ = 26750 Dong⁽¹⁾

100 000 Dong = 3,73€⁽¹⁾

Cambodge : 1€ = 4240 KHR⁽¹⁾ (Riels)

10 000 KHR (Riels) = 2,35€⁽¹⁾

La monnaie à bord est le dollar américain. La totalité de vos dépenses est comptabilisée et à régler en fin de croisière. Vous pouvez régler en espèces (en dollar) ou par carte de crédit internationale (Visa et Mastercard) à l'exception des cartes de crédit du CIC et de La Banque Postale qui peuvent ne pas fonctionner à bord. Il n'y a pas de change de devises possible à bord.

CLIMAT

De mai à octobre, le Mékong connaît sa saison verdoyante, période où la nature se dévoile. Les paysages, notamment les rizières, se parent de teintes luxuriantes. Avec des sites moins fréquen-

tés, c'est le moment idéal pour explorer la région en toute sérénité. De courtes averse rafraîchissent généralement les fins d'après-midi, apportant une touche de fraîcheur à l'atmosphère tropicale.

De novembre à avril, place à la saison sèche, avec des journées baignées de soleil et un faible taux d'humidité. Idéale pour les activités en plein air, cette période garantit une expérience de visite lumineuse et confortable.

DÉCALAGE HORAIRE

+6h en hiver / +5h en été.

MÉKONG

- Les rives du fleuve sur lesquelles nous débarquons peuvent selon le niveau des eaux, être pentues et glissantes.
- L'itinéraire, les escales et/ou les excursions pourront être modifiés par l'armateur et nos représentants locaux en cas de nécessité, ou pour des raisons de sécurité.
- Selon la hauteur des eaux du lac Tonlé, sa traversée pourra se faire à bord de votre bateau de croisière, à bord d'un bateau rapide, ou par la route en autocar. Quelque soit le moyen de locomotion, ce trajet dure entre 5h et 6h.
- Selon la hauteur des eaux et les marées, l'embarquement et le débarquement des passagers à bord du RV Indochine II pourront s'effectuer à partir des mini-terrasses des cabines 221 et 224 (situées à l'arrière du pont supérieur).

EXCURSIONS

- Elles se font alternativement en bus climatisés, en mini-bus, en petits bateaux locaux, en pousse-pousse, en tuk-tuk.

- Certains petits villages se visitent lors d'une balade à pied.

- Les excursions sont commentées par un guide local francophone, et les passagers sont dotés d'audio-guides pour plus de confort lors des visites.

EXTENSION BAIE D'ALONG

Plusieurs nationalités se côtoient à bord. Le bateau n'est pas privatisé pour nos passagers.

Il faut savoir que plus de 200 bateaux naviguent régulièrement tous les jours en baie d'Along. Certains sites de visite, comme la Grotte des Surprises sont parfois très fréquentés. La croisière en baie d'Along peut être annulée en cas de très mauvaise mer.

Le temps, selon les saisons est changeant, que ce soit sous le soleil, sous la bruine ou sous la brume, la baie d'Along reste néanmoins l'une des plus belles du monde.

FÊTES NATIONALES

- "Pchum Ben".
- "Fête des eaux".

Pendant ces périodes, certains sites peuvent être fermés sans préavis.

Ces circuits ne sont pas conseillés aux PERSONNES À MOBILITÉ RÉDUITE, nous vous informons qu'il n'y a pas d'ascenseur sur le bateau. Une bonne condition physique est requise, de nombreuses visites se font à pied.

Édition : janvier 2025 - Sous réserve de modifications.

FORFAIT "SÉJOUR À BORD"

Ce forfait comprend :

CIRCUIT-CROISIÈRE - Du delta du Mékong aux temples d'Angkor

- Les vols mentionnés au programme et leurs taxes d'aéroport (320 € / passager - sous réserve de modification)
- Les transferts

CIRCUITS-CROISIÈRES - Du delta du Mékong aux temples d'Angkor

+ Le Mékong autrement : entre aventure et sites incontournables

- La croisière selon la catégorie de cabine choisie
- L'hébergement en hôtel de première catégorie en chambre double à Siem Reap
- La pension complète
- Les boissons aux repas pris à bord, y compris au bar (hors carte spéciale)
- Les boissons à tous les repas à Siem Reap et lors du déjeuner à Hô Chi Minh Ville (1 eau minérale + 1 soda ou 1 bière⁽²⁾ + 1 café ou 1 thé par personne et par repas)
- Les visites et excursions mentionnées au programme
- Les services de guides locaux francophones
- Les services de notre directeur CroisiEurope à bord et de notre représentant à Siem Reap
- L'assurance assistance / rapatriement (offerte)
- Les taxes portuaires (hors taxes de séjour ou autres taxes inconnues lors de l'élaboration du forfait)
- Les pourboires

EXTENSIONS OPTIONNELLES - Hanoï et la baie d'Along (4 jours) ou Les villes Impériales, Hanoï et la baie d'Along (7 jours)

- Les vols mentionnés au programme et leurs taxes d'aéroport (40 € / passager pour l'extension 4 jours et 55 € / passager pour l'extension 7 jours - sous réserve de modification)
- Les transferts
- L'hébergement en chambre double en hôtels 4* NL
- Une croisière de 24h à bord d'un bateau non privatisé dans la baie d'Along
- La pension complète

- Les boissons à tous les repas : 1 eau minérale ou 1 soda ou 1 bière⁽²⁾ et 1 café ou 1 thé par personne et par repas
- Les visites et excursions mentionnées au programme
- Les services de guides locaux francophones

Ce forfait ne comprend pas :

CIRCUIT-CROISIÈRE - Le Mékong autrement : entre aventure et sites incontournables

- Les vols mentionnés au programme et leurs taxes d'aéroport
- Les transferts

CIRCUITS-CROISIÈRES - Du delta du Mékong aux temples d'Angkor + Le Mékong autrement : entre aventure et sites incontournables

- L'assurance annulation / bagages
- Les visas vietnamien / cambodgien
- Les boissons non mentionnées

EXTENSIONS OPTIONNELLES - Hanoï et la baie d'Along (4 jours) ou Les villes Impériales, Hanoï et la baie d'Along (7 jours)

- Les pourboires aux guides et aux chauffeurs (à titre indicatif, prévoit 20 US\$ / passager pour l'extension de 4 jours et 35 US\$ / passager pour l'extension de 7 jours)
- Les boissons non mentionnées

Pourboires : afin de faciliter votre séjour, nos prix incluent les pourboires reversés pour l'équipage pendant la croisière (45 € / passager) et pour tous les prestataires locaux (35 € / passager), déterminés par nos soins en considération des coutumes et usages locaux.

(1) Taux de change de décembre 2024. (2) L'abus d'alcool est dangereux pour la santé, à consommer avec modération.

INFOS PRATIQUES

FORMALITÉS

Pour les passagers français : passeport valide 6 mois après la date de retour avec au moins 3 pages côte à côte entièrement libres de toute inscription. Visa obligatoire.

Pour les autres nationalités : prière de consulter les autorités compétentes (consulat/ambassade).

SANTÉ

Pas de vaccin obligatoire. Il est cependant conseillé d'être à jour avec ses vaccinations (tétanos, poliomyélite, fièvre typhoïde et hépatite A et B). Les produits anti-moustiques sont recommandés.

MONNAIE-CHANGE

1€ = 90 INR⁽¹⁾ (roupies)

Le paiement en carte de crédit n'est pas très répandu, mais on trouve facilement des distributeurs de billets.

La monnaie à bord est la roupie. Il n'y a pas de change possible à bord.

CLIMAT

• **Au Bengale occidental :** les mois les plus favorables sont de janvier à mars, et d'octobre à novembre. La température est alors de 25 à 35°C, et la saison sèche commence en octobre.

• **Au Rajasthan :** les mois les plus favorables sont de janvier à mars et de septembre à décembre, et la température moyenne est environ 30°C.

GANGE

Les rives du fleuve sur lequel nous débarquons peuvent selon le niveau des eaux, être pentues et glissantes.

L'itinéraire, les escales ou les visites pourront être modifiés par l'armateur ou nos représentants locaux, en cas de nécessité.

Le commandant est le seul juge pour modifier l'itinéraire du bateau pour des raisons de sécurité et de navigation.

EXCURSIONS

• Elles se font alternativement en bus climatisés, en petits bateaux locaux, en rickshaw, ou en pousse-pousse. Certains petits villages se visitent lors d'une balade à pied.

• Les excursions sont commentées par un guide local francophone, et les passagers sont dotés d'audioguides pour plus de confort lors des visites.

• De fréquents embouteillages à Calcutta, à Bénarès et New-Delhi dus à une circulation intense ou à des événements religieux, peuvent perturber le déroulement de certaines excursions.

DÉCALAGE HORAIRE

+ 4h.

Ce circuit-croisière n'est pas conseillé aux PERSONNES À MOBILITÉ RÉDUITE ou ayant des difficultés à marcher. Nous vous informons qu'il n'y a pas d'ascenseur sur le bateau. Une bonne condition physique est requise, de nombreuses visites se font à pied.

Édition : janvier 2025 - Sous réserve de modifications.

FORFAIT "SÉJOUR À BORD"

Ce forfait comprend :

CIRCUIT-CROISIÈRE - Sur le Gange

- Les vols mentionnés au programme et leurs taxes d'aéroport (380€/personne - sous réserve de modification)
- Les transferts
- La croisière selon la catégorie de cabine choisie
- L'hébergement en hôtel 4* NL en chambre double
- La pension complète
- Les boissons à tous les repas : 1 eau minérale + 1 verre de vin⁽²⁾ ou 1 bière⁽²⁾ ou 1 soda + 1 thé ou 1 café
- Les visites et excursions mentionnées au programme
- Les services de guides locaux francophones
- Les services de notre directeur CroisiEurope à bord
- Les pourboires
- L'assurance assistance/rapatriement (offerte)
- Les taxes portuaires (hors taxes de séjour ou autres taxes inconnues lors de l'élaboration du forfait)

EXTENSION OPTIONNELLE - Les splendeurs du Rajasthan

- Le vol mentionné au programme et ses taxes d'aéroport
- Les transferts
- L'hébergement en hôtel 4* NL en chambre double
- La pension complète
- Les boissons à tous les repas : 1 eau minérale + 1 verre de vin⁽²⁾ ou 1 bière⁽²⁾ ou 1 soda + 1 thé ou 1 café
- Les visites et excursions mentionnées au programme
- Les services de guides locaux francophones
- Les services d'un accompagnateur CroisiEurope à partir de 10 passagers
- Les pourboires

Ce forfait ne comprend pas :

CIRCUIT-CROISIÈRE - Sur le Gange

- L'assurance annulation/bagages
- Le visa indien

Pourboires : afin de faciliter votre séjour, nos prix incluent les pourboires reversés au personnel du pays de destination pour un montant de 45 €/passager pour le circuit-croisière (+ 95 €/passager pour l'extension), déterminés par nos soins en considération des coutumes et usages locaux.

(1) Taux de change de décembre 2024. (2) L'abus d'alcool est dangereux pour la santé, à consommer avec modération.



TAJ MAHAL

ÉGYPTE

INFOS PRATIQUES

FORMALITÉS

Pour les ressortissants **français, belges et suisses** : passeport valide 6 mois après la date de retour avec au moins 3 pages côte à côte entièrement libres de toute inscription et visa égyptien obligatoire délivré sur place. Il est également possible d'entrer en Égypte avec une carte nationale d'identité valide encore au moins 6 mois après la date de retour. Il est impératif de prendre avec soi deux photos d'identité pour le visa. En cas d'entrée en Égypte avec une carte nationale d'identité (CNIS), un document cartonné portant le visa sur une face et les données personnelles sur l'autre vous sera remis. Il conviendra de vérifier que le fonctionnaire orthographe correctement le nom et le prénom et indique intégralement le numéro de la CNIS, sous peine de très importantes difficultés au moment de quitter le territoire égyptien.

Nous nous chargeons de l'acquisition du visa pour vous, si vous avez réservé les vols charters CroisiEurope au départ de Paris. Il vous sera remis à l'arrivée en Égypte par notre représentant local. Si vous ne voyagez pas sur le vol affrété par CroisiEurope, vous devrez l'acheter sur place à l'arrivée moyennant 25\$ par passager (tarif sous réserve de modification), payable en espèce en \$ ou en €. Les CB ne sont pas acceptées. Il est également possible d'obtenir votre visa égyptien avant votre départ directement via le site internet : <https://visa2egypt.gov.eg/>.

Pour les autres nationalités : prière de consulter les autorités compétentes (consulat/ambassade).

SANTÉ

Pas de vaccin obligatoire. Il est cependant conseillé d'être à jour avec ses vaccinations (diphtérie-tétanos-poliomyélite, fièvre typhoïde et hépatite A et B). Les produits anti-moustiques sont recommandés.

MONNAIE-CHANGE

La monnaie en Égypte est la livre égyptienne (abrégiée LE).

100 LE = environ 1,89 €

1€ = environ 53 LE⁽¹⁾

Les distributeurs d'argent liquide sont nombreux et acceptent les cartes de crédit européennes pour des retraits en livres égyptiennes. Cependant, de manière générale, il est peu recommandé de changer de l'argent car les € et les \$ sont utilisés partout dans le pays. Munissez-vous de billets en € en petites coupures et de pièces de monnaie. Dans les magasins, vous pouvez utiliser vos cartes bleues. Par contre, il est fortement déconseillé de les utiliser dans les souks.

CLIMAT

Le climat varie en fonction des régions : semi-désertique autour du Caire et désertique dans le Grand Sud.

Pendant votre croisière :

- En mars, novembre et décembre, la température oscille entre 18°C et 22°C. La nuit, la température tombe à 14°C. Aussi il convient d'emporter avec vous une laine polaire.
- En avril et en octobre, le mercure monte à 30°C/32°C.

Pendant votre extension au Caire :

- En mars, novembre et décembre, la température moyenne est de 14°C. La nuit, la température tombe régulièrement à 5°C. Aussi, il convient d'emporter avec vous des vêtements d'hiver.
- En avril et en octobre, le mercure monte à 27°C/30°C.

DÉCALAGE HORAIRE

+1h en hiver. En été, la France, la Suisse et la Belgique sont à la même heure que le pays des pharaons.

LE NIL

Le commandant est le seul juge pour modifier l'itinéraire du bateau pour des raisons de sécurité et de navigation.

EXCURSIONS

- Les excursions pourront être modifiées ou inversées en cas d'impératifs techniques, de manifestations culturelles... Par ailleurs, les autorités égyptiennes peuvent décider de façon inopinée de fermer certains sites ou musées. Dans ce cas, nous vous proposerons une alternative.
- Elles se font alternativement en bus climatisés ou en petits bateaux locaux.
- Les excursions sont commentées par un guide-égyptologue francophone, et les passagers sont dotés d'audioguides pour plus de confort lors des visites.
- Certains lieux de visite sont soumis à de hauts niveaux de sécurité. Nous dégageons toute responsabilité en cas de fermeture imprévisible et nous nous engageons à faire le maximum pour assurer des visites de remplacement.
- De fréquents embouteillages à Louxor et au Caire dus à une circulation intense ou à des événements religieux, peuvent perturber le déroulement de certaines excursions.
- Il n'y a pas de chauffage à bord du bateau.
- Il est de coutume de se couvrir les épaules et la tête ainsi que les genoux lors de la visite des sites religieux.

Cette croisière n'est pas conseillée aux PERSONNES À MOBILITÉ RÉDUITE ou ayant des difficultés à marcher. Une bonne condition est requise. Nous vous informons qu'il n'y a pas d'ascenseur à bord, et que de nombreuses visites se font à pied.

Édition : janvier 2025 - Sous réserve de modifications.

FORFAIT “SÉJOUR À BORD”

Ce forfait comprend :

CROISIÈRE - Au fil du Nil

- Les vols mentionnés au programme et leurs taxes d'aéroport (105€/passager - sous réserve de modification)
- Les transferts
- La croisière selon la catégorie de cabine choisie
- La pension complète
- Les boissons à tous les repas : 1 eau minérale + 1 soda ou 1 bière* ou 1 verre de vin* + 1 café ou 1 thé par personne
- Les visites et excursions mentionnées au programme
- Les services de guides-égyptologues francophones
- Les services de notre directeur de croisière CroisiEurope à bord
- L'assurance assistance/rapatriement (offerte)
- Le visa égyptien
- Les taxes portuaires (hors taxes de séjour ou autres taxes inconnues lors de l'élaboration du forfait)

CIRCUIT-CROISIÈRE - Odyssée sur le Nil au gré du vent, croisière immersive et escales de légende

- L'hébergement au Winter Palace en chambre double du J1 au J3
- La croisière selon la catégorie de cabine choisie
- Les boissons à tous les repas : eaux minérales + soft + thé + café turc + 1 bière* (déjeuner) ou 1 verre de vin* (dîner)
- L'hébergement à l'hôtel Old Cataract en chambre double du J8 au J10
- La pension complète pendant tout le circuit croisière (excepté le dîner du J1)
- Les visites et excursions mentionnées au programme
- Les services de guides-égyptologues francophones
- Les services de notre directeur de croisière CroisiEurope à bord
- L'assurance assistance/rapatriement (offerte)
- Le visa égyptien
- Les pourboires
- Les taxes portuaires (hors taxes de séjour ou autres taxes inconnues lors de l'élaboration du forfait)

EXTENSION OPTIONNELLE - Le Caire

- Le vol mentionné au programme et ses taxes d'aéroport (20€/passager - sous réserve de modification)
- Les transferts
- L'hébergement en hôtel 4* NL, en chambre double
- La pension complète
- Les boissons à tous les repas : 1 eau minérale + 1 soda ou 1 bière* ou 1 verre de vin* + 1 café ou 1 thé par personne
- Les visites et excursions mentionnées au programme
- Les services d'un guide-égyptologue francophone

Ce forfait ne comprend pas :

CROISIÈRE - Au fil du Nil

- L'assurance annulation/bagages
- Les excursions en option
- Les pourboires (à titre indicatif, prévoir 40 € par passager pour le guide et 10 € pour le personnel du bateau)

CIRCUIT-CROISIÈRE - Odyssée sur le Nil au gré du vent, croisière immersive et escales de légende

- Les vols mentionnés au programme et leurs taxes d'aéroport (369€/passager - sous réserve de modification)
- Les transferts
- L'assurance annulation/bagages
- Les excursions en option
- Le dîner du J1

EXTENSION OPTIONNELLE - Le Caire

- Les pourboires (à titre indicatif, prévoir 30 € par passager pour l'extension au Caire)

(1) Taux de change de décembre 2024. (2) L'abus d'alcool est dangereux pour la santé, à consommer avec modération.

FORFAIT "SÉJOUR À BORD - AMAZONIE"

Ce forfait comprend :

CROISIÈRES

- Les vols mentionnés au programme et leurs taxes d'aéroport (163€ / personne - sous réserve de modification)
- Les transferts
- La croisière selon la catégorie de cabine choisie
- La pension complète
- Les boissons, sauf mention écrite contraire insérée dans le programme de la croisière, à la rubrique "ces prix ne comprennent pas". Sous cette réserve, les boissons incluses dans le forfait sont celles prévues par CroisiEurope et consommées dans le cadre des repas pris à bord du bateau, y compris au bar (sauf carte spéciale du bar et carte des vins). Leur liste exhaustive est la suivante : l'eau, le vin⁽¹⁾, la bière⁽¹⁾, les jus de fruits et un café
- Les visites et excursions mentionnées au programme
- Les services d'un guide conférencier naturaliste
- L'assurance assistance/rapatriement (offerte)

PRÉ-PROGRAMME OPTIONNEL - Rio de Janeiro

- Le vol mentionné au programme et ses taxes d'aéroport
- Les transferts
- La demi-pension en hôtel 4* NL à Manaus les J1 et J4
- Les déjeuners des J2 et J3
- La pension complète
- Les boissons à tous les repas (1 eau minérale ou 1 soda ou 1 bière locale⁽¹⁾ ou un verre de vin local⁽¹⁾ et 1 café ou 1 thé par personne et par repas)
- Les visites et excursions mentionnées au programme
- Les services d'un guide conférencier
- Les pourboires

POST-PROGRAMME OPTIONNEL - Les chutes d'Iguaçu

- Le vol mentionné au programme et ses taxes d'aéroport
- Les transferts
- La demi-pension en hôtel 5* NL à Foz d'Iguazu les J1 et J4
- Les déjeuners des J2 et J3
- La pension complète
- Les boissons à tous les repas (1 eau minérale ou 1 soda ou 1 bière locale⁽¹⁾ ou un verre de vin local⁽¹⁾ et 1 café ou 1 thé par personne et par repas)
- Les visites et excursions mentionnées au programme
- Les services d'un guide conférencier
- Les pourboires

POST-PROGRAMME OPTIONNEL - Le Pantanal

- Le vol mentionné au programme et ses taxes d'aéroport
- Les transferts
- La demi-pension en hôtel 4* NL les J1 et J4
- Les déjeuners des J2 et J3
- La pension complète
- Les boissons à tous les repas (1 eau minérale ou 1 soda ou 1 bière locale⁽¹⁾ ou un verre de vin local⁽¹⁾ et 1 café ou 1 thé par personne et par repas)
- Les visites et excursions mentionnées au programme
- Les services d'un guide conférencier
- Les pourboires

Ce forfait ne comprend pas :

CROISIÈRES

- L'assurance annulation / bagages
- Les repas et boissons non mentionnés
- Les pourboires pour l'équipage

(1) L'abus d'alcool est dangereux pour la santé, à consommer avec modération.



ASSURANCES

L'assurance ASSISTANCE / RAPATRIEMENT EST OFFERTE !

Cette assurance inclut une garantie de couverture COVID-19.

L'ASSURANCE FACULTATIVE : annulation, bagages, interruption de séjour, responsabilité civile

Cette assurance inclut une garantie de couverture COVID-19.

ATTENTION : l'assurance annulation, bagages, interruption de séjour, responsabilité civile **n'est pas incluse dans nos prestations**. C'est pourquoi, nous vous conseillons vivement de souscrire le contrat d'assurance facultatif mis en place avec Assurever. Pour plus d'information et le détail des conditions associées, rendez-vous sur notre site internet à la page "Partez bien assurés". Sur demande, un dépliant détaillant les conditions d'assurance vous sera transmis sous format dématérialisé.

(1) Informations, compagnie et taux en vigueur au 1^{er}/01/2025, susceptibles d'être modifiés après cette date.



Prime d'assurance
4,6%⁽¹⁾ du prix du voyage

- ✓ ANNULATION
- ✓ INTERRUPTION DE SÉJOUR
- ✓ BAGAGES
- ✓ RESPONSABILITÉ CIVILE



INFORMATIONS TRANSPORT

Plus de
détails:



CroisiEurope s'occupe de vos pré- et post-acheminements au départ de Bruxelles

En avion ou en train, CroisiEurope vous propose des liaisons depuis Bruxelles vers votre lieu d'embarquement. N'hésitez pas à consulter nos conseillers pour connaître les disponibilités et les tarifs.

NB : de manière générale, les transferts aéroport/ bateau proposés sont uniquement accessibles aux passagers ayant réservés leur(s) acheminement(s) auprès de CroisiEurope.

Compagnies aériennes partenaires

Dans le but de vous donner des informations précises et de vous rassurer quant à nos partenaires aériens, nous avons établi pour vous une synthèse des compagnies aériennes régulières ou non avec lesquelles nous travaillerons en 2026.

Pour votre sécurité et votre confort, nous veillons à nous entourer des meilleurs partenaires aériens. Aussi, ces transporteurs répondent tous aux standards et normes de sécurité européens, reconnus comme les plus rigoureux par la communauté aéronautique mondiale.



LES LIAISONS

Grâce à de larges réseaux nationaux et internationaux, vous pouvez accéder à plusieurs de nos lieux d'embarquement directement par liaison ferroviaire SNCF.

En particulier, Amsterdam-Central, Anvers-Central, Bruxelles-Midi, Bruxelles-Sud, Strasbourg, Lyon, Marseille, Avignon ou Paris.

Grâce à un accord avec la SNCB nous avons des prix flexibles et avantageux au départ de la Belgique.

N'hésitez pas à consulter nos conseillers pour connaître les disponibilités et les tarifs au départ de votre région (les frais de dossier CroisiEurope s'élèvent à 10 € par passager)

Les réservations sont ouvertes à partir de 3 mois avant la date de départ.



Agent général : ALSACE CROISIÈRES - CroisiEurope - 12 rue de la Division Leclerc 67000 Strasbourg - France

Succursale : Rue Ravenstein 56 - 1000 Bruxelles - Licence : A 5500 - OCA 49767 - TVA : BE - 0478000063 - RPM Bruxelles - FG n° 0208.1060.00/5500 - RC BRU : 660.221 - Éditeur responsable : Christian Schmitter.

S.A.S au capital de 2.000.000 €
SIRET 998.348.601.000.43

Immatriculation Registre des Opérateurs
de Voyages et de Séjours
Atout France : IM067100025

Numéro d'identification T.V.A. :
FR 95 998 348 601

Garantie financière A.P.S.T.

Responsabilité Civile Professionnelle :
Compagnie Allianz : police d'assurance
n° 56004456.



Par respect pour l'environnement, cette brochure a été imprimée sur papier sans chlore et avec des encres à bases végétales.
est une garantie de qualité qui renforce les valeurs éco-citoyennes, et implique les imprimeurs dans une démarche de production où le respect de l'environnement est une donnée majeure.

Crédits photos : Adobe Stock, Alamy images, Alexandre Sattler, Basel Tourismus, Bill Maloney, Catalina, Christian Creutz, Christophe Meyer, Christophe Devery, Corinne Cotard, CroisiEurope, Damien Lachas, David Bleuset, Denis Merck, DOOKPHOTO.COM, Eric Vancleyenbreugel, Fabrice Rambert, Fotolia, Francesco Rastrelli Photograph, Fred Durantet, Gazella Studio, Getty images, Glacier Express, Grégory Gérault, Helwin Goetzinger, Hittendra Paurana, Hosam-Horus, Istock Photos, Kahnedi Photography, Kevin Hogan, Laurent Menec, Live Studio, Lou Coetzer, Malta Ship Photos & Action Photos, Manolo Mylonas, Marcel Belanger, Mardy Suong, Miran Brautovic, Oliver Asmussen, Paul Hilbert, Peer Schmidt Walther, René Higelin Photography, Royal Palace, Shaun McMinn, Shutterstock, Sylvester, Travel Evasion, Unsplash, www.letabatha.net - Photos non contractuelles - CreaStudio 2507015.

Retrouvez nos conditions
générales de vente
en flashant ce code :



RESTEZ CONNE

Pour ne rien manquer de nos nouveautés et offres exclusives, pour être informé de nos actualités, vous évader avec nos articles de blog et pour participer à nos jeux-concours.

Partagez votre expérience à bord et vos photos avec **#croisieurope** **#mycroisi**



CTÉS!

SUIVEZ-NOUS SUR LES RÉSEAUX



en flashant ce QR code



Parrainez vos proches et obtenez jusqu'à **300€ DE REMISE**

INVITEZ VOS PROCHES À DÉCOUVRIR NOS CROISIÈRES ET GAGNEZ DES REMISES POUR CHAQUE RÉSERVATION :

- Réservation du filleul de 0 € à 1999 € = **100 € de remise** par cabine, valable pour le parrain et le filleul
- Réservation du filleul de 2 000 € à 3 999 € = **200 € de remise** par cabine, valable pour le parrain et le filleul
- Réservation du filleul de 4 000 € ou plus = **300 € de remise** par cabine, valable pour le parrain et le filleul

Le montant de la remise accordée pour le parrain et le filleul est défini selon le montant de la réservation du filleul.

Conditions détaillées disponibles auprès de votre agence et dans nos conditions générales de ventes.

Remise cumulable avec les offres CroisiEurope en cours.





**Bienvenue dans l'univers CROISICLUB,
le nouveau programme de Fidélité de CroisiEurope.**

Voyagez, cumulez, évoluez !

Plus vous voyagez en notre compagnie et plus vous cumulez de points vous permettant d'évoluer entre les 5 niveaux du club :

BRONZE, SILVER, GOLD, PLATINUM et **VIP**.

Des **OFFRES EXCLUSIVES**, des **INFORMATIONS** et des **NOUVEAUTÉS** qui vous seront adressées en priorité, des **ÉVÉNEMENTS** et des **CROISIÈRES QUI VOUS SERONT DÉDIÉS**, ainsi qu'une **MULTITUDE D'AVANTAGES** vous seront proposés selon votre statut.

Accédez depuis **VOTRE ESPACE PERSONNEL** à l'ensemble de vos documents, consultez les avantages qui vous sont réservés et suivez l'évolution de votre statut.

Nous nous réjouissons dès à présent de vous accueillir dans cet espace qui vous est réservé et qui vous permettra de profiter d'offres exclusives.



Inscrivez-vous en flashant ce QR-code

Toutes les informations sur
www.croisieurope.be • onglet **CROISICLUB**





RENSEIGNEMENTS ET RÉSERVATIONS :

Rue Ravenstein, 56 - 1000 BRUXELLES - Tél. 02 514 11 54 - bruxelles@croisieurope.com

www.croisieurope.be     YouTube

ou dans votre agence de voyages préférée